

Meldunki epidemiologiczne

Zachorowania i podejrzenia zachorowań na grypę w Małopolsce

Sekcja Budżetu Zadaniowego, Planowania i Analiz – Wojewódzka Stacja Sanitarno-Epidemiologiczna w Krakowie

Rok: 2019

Miesiąc: kwiecień

Numer: 4A (13)

Okres: 1-7 kwietnia

Analiza za okres od 1 do 7 kwietnia 2019 r.

Zachorowania i podejrzenia zachorowań na grypę w okresie od 1 do 7 kwietnia 2019 r. wg wieku i powiatów

Powiat	Ogółem			Wiek (ukończone lata)							
	liczba	zapadalność ¹⁾	wzrost /spadek zapadalności ^{2,3)}	0-4		5-14		15-64		65+	
				liczba	zapadalność ¹⁾	liczba	zapadalność ¹⁾	liczba	zapadalność ¹⁾	liczba	zapadalność ¹⁾
MAŁOPOLSKA	10 646	44,79	1,80	2 872	226,20	2 561	101,43	4 271	26,55	942	24,22
bocheński	415	55,79	-78,88	103	236,68	67	76,52	204	40,46	41	37,76
brzeski	790	121,15	31,69	120	355,81	124	168,29	425	95,01	121	124,31
chrzanowski	335	38,15	9,54	39	99,35	79	96,90	198	33,30	19	11,68
dąbrowski	267	64,33	21,04	104	504,14	73	174,65	72	24,86	18	28,55
gorlicki	169	22,14	-21,27	40	101,64	48	56,12	70	13,51	11	9,14
m. Kraków	1 747	32,43	-10,96	609	205,24	369	76,83	658	18,45	111	10,64
krakowski	548	28,36	-4,36	122	119,83	86	39,18	281	21,31	59	20,19
limanowski	0	0,00	0,00	0	0,00	0	0,00	0	0,00	0	0,00
miechowski	547	158,78	14,06	104	646,24	114	341,42	247	108,65	82	121,14
myślenicki	1 302	146,82	84,81	465	877,29	435	405,79	359	58,98	43	36,48
Nowy Sącz i nowosądecki	221	10,54	-3,70	60	48,57	39	15,36	95	6,65	27	9,29
nowotarski	185	13,80	0,69	65	91,47	48	31,07	54	5,87	18	9,22
olkuski	973	123,94	51,32	221	649,75	260	345,55	391	73,93	101	68,74
oświęcimski	1	0,09	-0,12	0	0,00	0	0,00	1	0,14	0	0,00
proszowicki	559	183,11	27,70	135	917,06	167	541,47	211	101,75	46	87,87
suski	398	67,52	-14,69	94	303,68	89	132,10	143	35,70	72	79,54
Tarnów i tarnowski	1 192	54,80	14,22	351	339,51	317	143,16	450	30,22	74	20,49
wadowicki	500	44,67	12,50	123	202,58	139	110,85	195	25,54	43	25,33
wielicki	212	24,02	-18,72	42	81,84	34	31,80	108	17,92	28	23,02
tatrzański	285	59,80	12,15	75	296,06	73	142,33	109	33,93	28	35,57

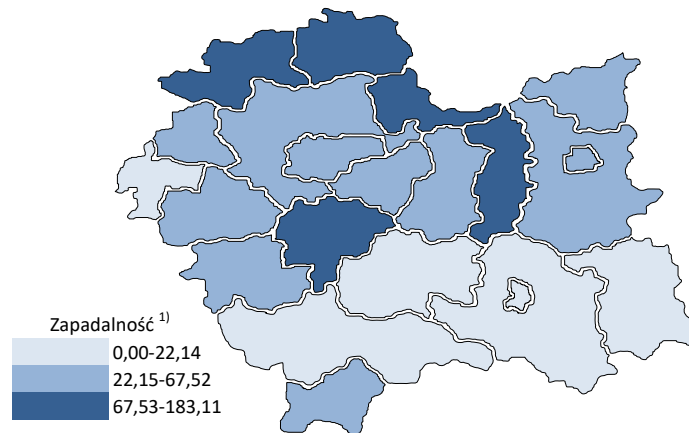
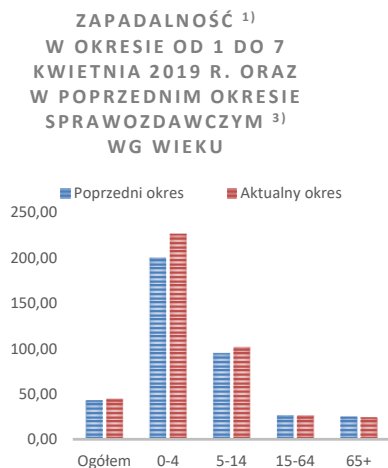

Objaśnienia:

1) Przeciętna dzienna zapadalność na 100 tys. ludności wg stanu w dniu 30 czerwca 2018 r.

2) Różnica w stosunku do poprzedniego okresu sprawozdawczego.

3) Okres od 23 do 31 marca 2019 r.

Zapadalność ¹⁾ na grypę i podejrzenia grypy w sezonie epidemicznym 2018/2019 w porównaniu z poprzednimi sezonami wg okresowych meldunków

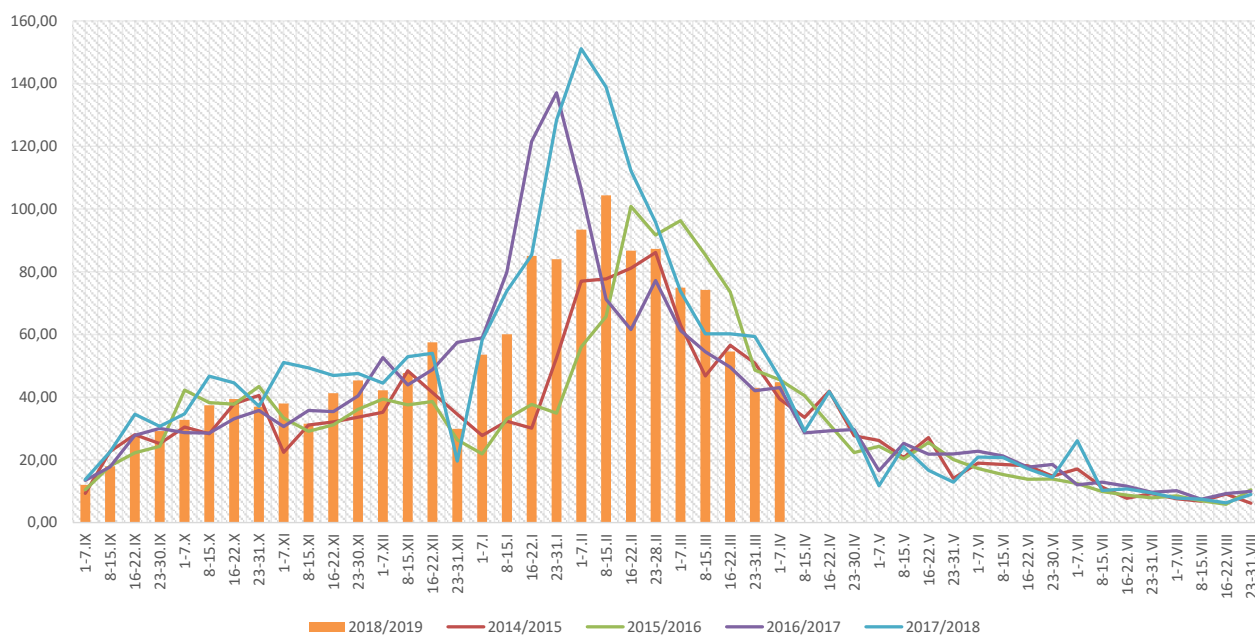

Zapadalność ¹⁾ na grypę i podejrzenia grypy w okresie od 8 kwietnia 2018 r. do 7 kwietnia 2019 r. wg wieku i okresowych meldunków

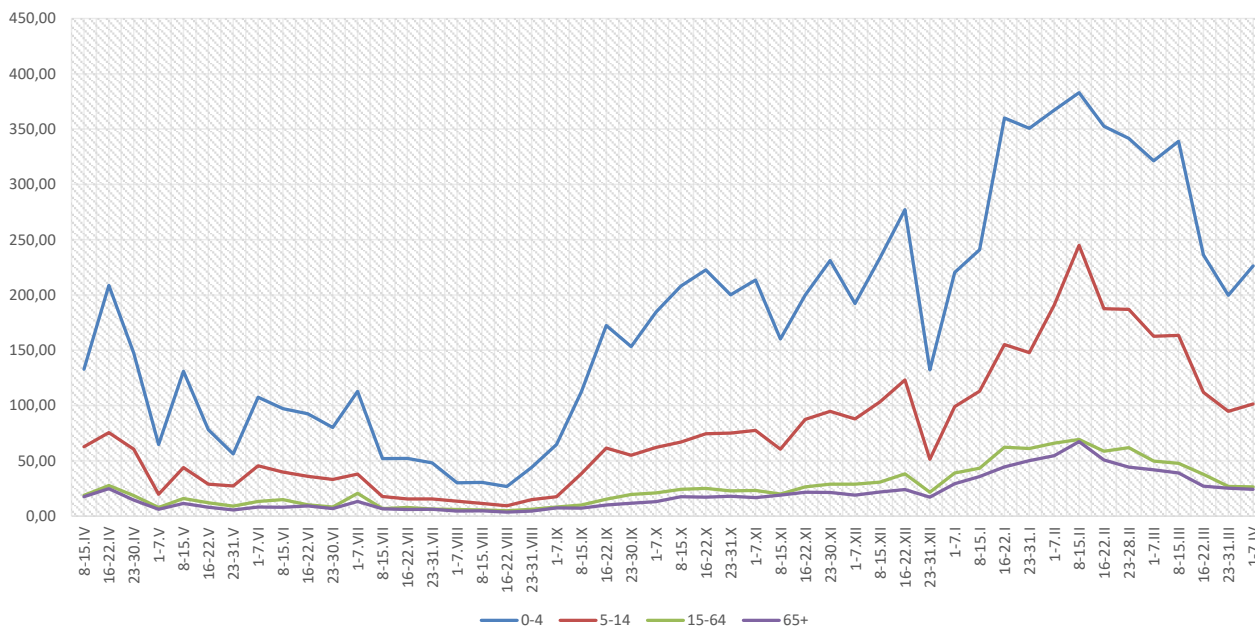

Objaśnienia:

- 1) Przeciętna dzienna zapadalność na 100 tys. ludności, przy czym ludność wg stanu w dniu:
- 30 czerwca 2017 r. dla meldunków z okresu do 22 maja 2018 r.,
 - 31 grudnia 2017 r. dla meldunków z okresu od 23 maja do 31 grudnia 2018 r.,
 - 30 czerwca 2018 r. dla meldunków z okresu od 1 stycznia 2019 r.

Zachorowania i podejrzenia zachorowań na gripę w sezonie epidemicznym 2018/2019 w porównaniu z poprzednimi sezonami wg okresowych meldunków

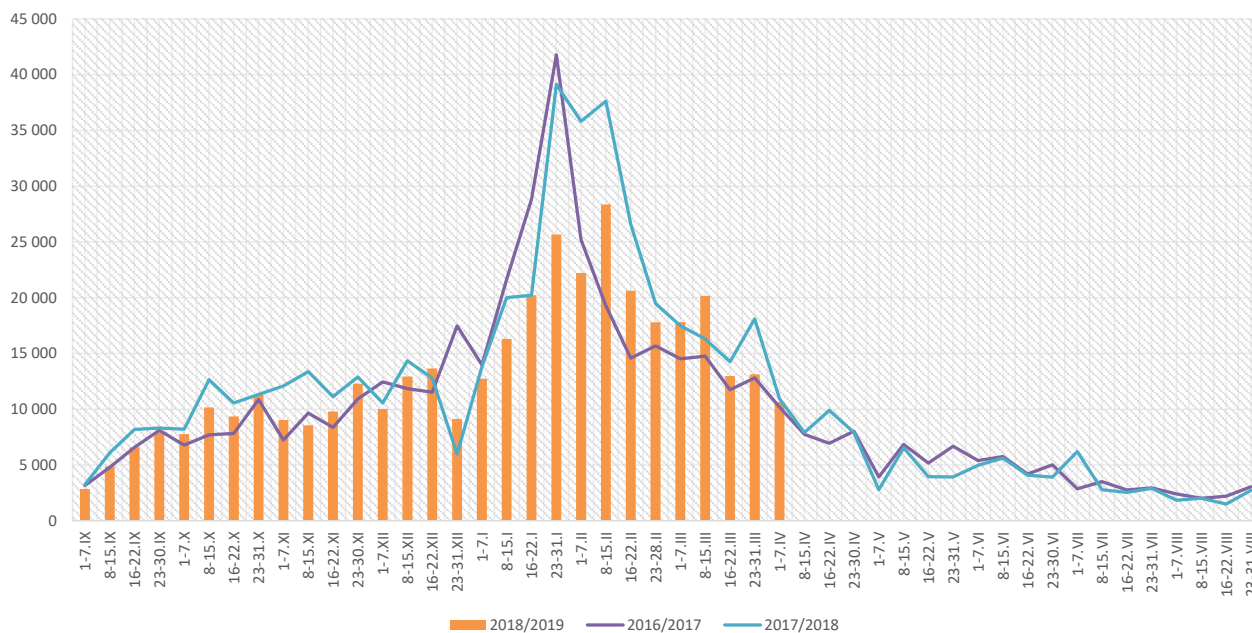

Skierowani do szpitala z powodu grypy lub podejrzenia grypy w okresie od 1 do 7 kwietnia 2019 r. wg przyczyn i powiatów								
Powiat	Ogółem		Przyczyny skierowania do szpitala ¹⁾					
			objawy ze strony układu krążenia		objawy ze strony układu oddechowego		inne przyczyny	
	liczba	% ²⁾	liczba	% ³⁾	liczba	% ³⁾	liczba	% ³⁾
MAŁOPOLSKA	59	0,55%	1	1,7%	44	74,6%	14	23,7%
bocheński	5	1,20%			5	100,0%		
brzeski								
chrzanowski								
dąbrowski	1	0,37%			1	100,0%		
gorlicki	2	1,18%			2	100,0%		
m. Kraków	23	1,32%	1	4,3%	22	95,7%		
krakowski	1	0,18%			1	100,0%		
limanowski								
miechowski								
myślenicki								
Nowy Sącz i nowosądecki	3	1,36%			3	100,0%		
nowotarski								
olkuski	3	0,31%			3	100,0%		
oświęcimski								
proszowicki								
suski								
Tarnów i tarnowski	14	1,17%					14	100,0%
wadowicki	6	1,20%			6	100,0%		
wielicki	1	0,47%			1	100,0%		
tatrzański								

Objaśnienia:

- 1) Jedna osoba może być wykazana w kilku rubrykach.
- 2) W stosunku do ogółu zgłoszonych zachorowań i podejrzeń zachorowań na gripę.
- 3) W stosunku do ogółu osób skierowanych do szpitala z powodu grypy lub podejrzenia grypy.

**Zgony z powodu grypy i podejrzeń grypy w okresie
od 1 do 7 kwietnia 2019 r. wg wieku i powiatów**

Powiat	Ogółem	Wiek (ukończone lata)			
		0-4	5-14	15-64	65+
MAŁOPOLSKA	-	-	-	-	-
bocheński	-	-	-	-	-
brzeski	-	-	-	-	-
chrzanowski	-	-	-	-	-
dąbrowski	-	-	-	-	-
gorlicki	-	-	-	-	-
m. Kraków	-	-	-	-	-
krakowski	-	-	-	-	-
limanowski	-	-	-	-	-
miechowski	-	-	-	-	-
myślenicki	-	-	-	-	-
Nowy Sącz i nowosądecki	-	-	-	-	-
nowotarski	-	-	-	-	-
olkuski	-	-	-	-	-
oświęcimski	-	-	-	-	-
proszowicki	-	-	-	-	-
suski	-	-	-	-	-
Tarnów i tarnowski	-	-	-	-	-
wadowicki	-	-	-	-	-
wielicki	-	-	-	-	-
tatrzański	-	-	-	-	-

Źródła danych:

Liczby zachorowań, podejrzeń zachorowań oraz zgonów: Dane z okresowych, zbiorczych „Meldunków o zachorowaniach i podejrzeniach zachorowań na grypę”, nadsyłanych do powiatowych stacji sanitarno-epidemiologicznych przez wszystkie jednostki ochrony zdrowia, do których zgłosili się chorzy, oraz dane ze zgłoszeń zgonów nadsyłanych do powiatowych i/lub wojewódzkich stacji sanitarno-epidemiologicznych przez lekarzy, przesyłane przez wojewódzkie stacje sanitarno-epidemiologiczne w formie zagregowanej do Zakładu Epidemiologii NIZP-PZH.

W "Meldunkach" - zgodnie z definicją grypy przyjętą na potrzeby nadzoru nad chorobami zakaźnymi w krajach Unii Europejskiej (Dz.U. L 262 z 27.9.2012) - wykazuje się grypę (rozpoznaną klinicznie i/lub laboratoryjnie) oraz wszystkie rozpoznane klinicznie zachorowania grypopodobne i ostre zakażenia dróg oddechowych spełniające kryteria definicji.

Analiza za okres od 1 stycznia do 7 kwietnia 2019 r.

Zachorowania i podejrzenia zachorowań na grype w okresie od 1 stycznia do 7 kwietnia 2019 r. wg wieku i powiatów

Powiat	Ogółem		Wiek (ukończone lata)							
			0-4		5-14		15-64		65+	
	liczba	zapadalność ¹⁾	liczba	zapadalność ¹⁾	liczba	zapadalność ¹⁾	liczba	zapadalność ¹⁾	liczba	zapadalność ¹⁾
MAŁOPOLSKA	238 633	72,45	53 129	301,97	52 434	149,86	110 916	49,76	22 154	41,10
bocheński	21 147	205,16	5 366	889,81	4 971	409,68	9 047	129,49	1 763	117,16
brzeski	12 850	142,21	2 304	493,00	2 356	230,75	6 444	103,96	1 746	129,45
chrzanowski	5 000	41,09	729	134,01	1 184	104,80	2 696	32,72	391	17,35
dąbrowski	6 072	105,57	1 618	566,01	1 566	270,38	2 366	58,96	522	59,74
gorlicki	9 023	85,32	1 598	293,03	1 870	157,77	4 669	65,05	886	53,14
m. Kraków	43 294	58,00	11 060	268,98	7 256	109,02	22 328	45,18	2 650	18,34
krakowski	10 449	39,03	1 824	129,28	2 015	66,25	5 399	29,55	1 211	29,90
limanowski	1 601	12,58	462	56,78	532	32,22	513	5,95	94	5,72
miechowski	10 495	219,84	1 767	792,37	2 027	438,09	5 376	170,65	1 325	141,26
myślenicki	21 957	178,68	6 204	844,67	5 301	356,86	8 873	105,19	1 579	96,68
Nowy Sącz i nowosądecki	8 300	28,57	1 868	109,12	1 651	46,92	3 968	20,05	813	20,19
nowotarski	6 351	34,19	1 343	136,38	1 441	67,31	2 641	20,72	926	34,23
olkuski	18 708	171,97	3 332	706,95	4 451	426,89	8 725	119,06	2 200	108,06
oświęcimski	1 341	8,97	264	36,79	346	23,03	674	6,69	57	2,15
proszowicki	9 525	225,16	1 919	940,73	2 559	598,76	4 109	142,99	938	129,30
suski	9 003	110,23	1 801	419,88	2 342	250,85	3 638	65,54	1 222	97,42
Tarnów i tarnowski	20 517	68,06	4 819	336,38	5 113	166,63	8 963	43,43	1 622	32,41
wadowicki	10 423	67,20	2 185	259,69	2 736	157,46	4 466	42,21	1 036	44,04
wielicki	5 824	47,62	1 182	166,22	1 077	72,70	2 967	35,52	598	35,47
tatrzański	6 753	102,26	1 484	422,74	1 640	230,75	3 054	68,61	575	52,71

ZAPADALNOŚĆ¹⁾ W OKRESIE OD 1 STYCZNIA DO 7 KWIETNIA 2019 R. ORAZ W ANALOGICZNYM OKRESIE ROKU POPRIEDZNIEGO WG WIEKU

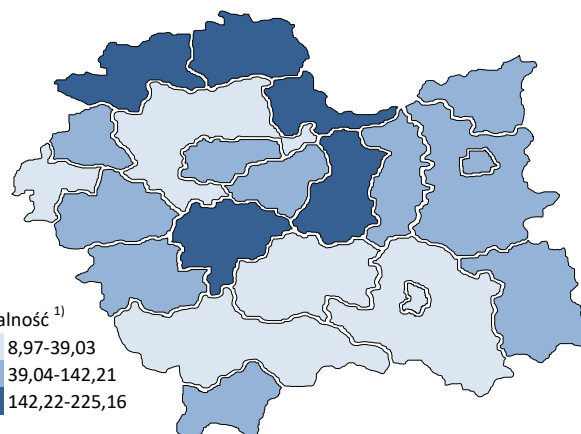
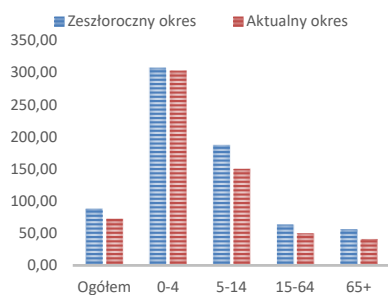

Objaśnienia:

1) Przeciętna dzienna zapadalność na 100 tys. ludności wg stanu w dniu 30 czerwca 2018 r.

Zapadalność ¹⁾ na grypę i podejrzenia grypy w roku 2019 narastająco w porównaniu z poprzednimi latami

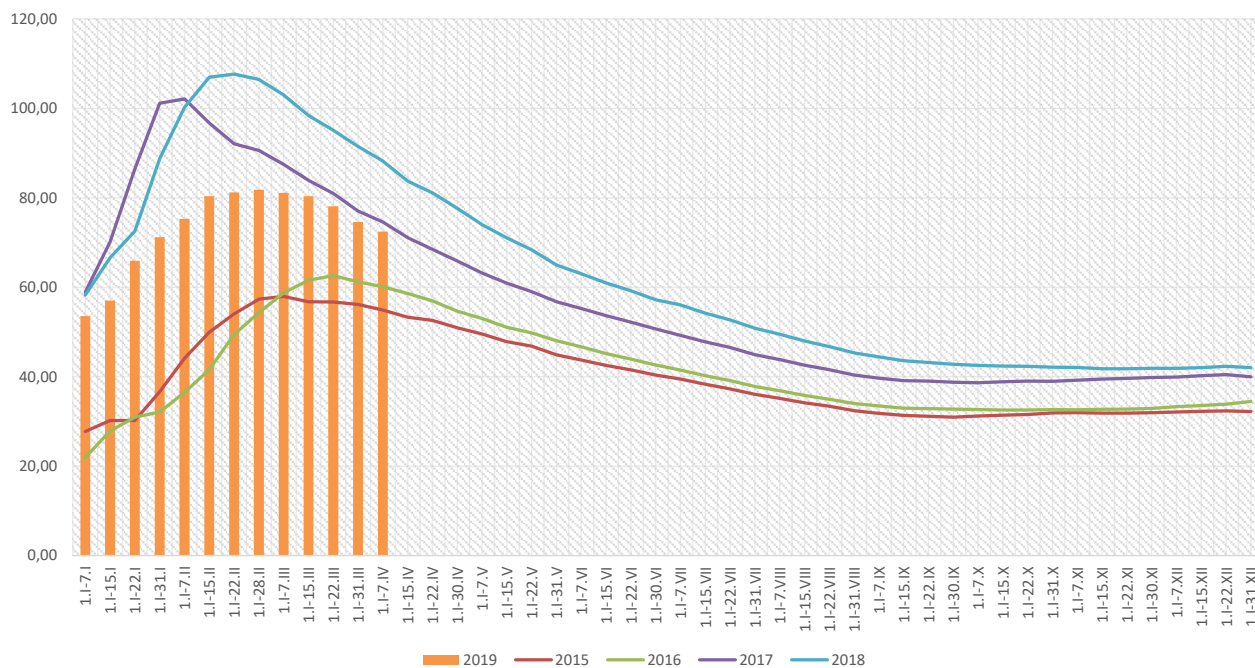

Zapadalność ¹⁾ na grypę i podejrzenia grypy w roku 2019 narastająco wg wieku

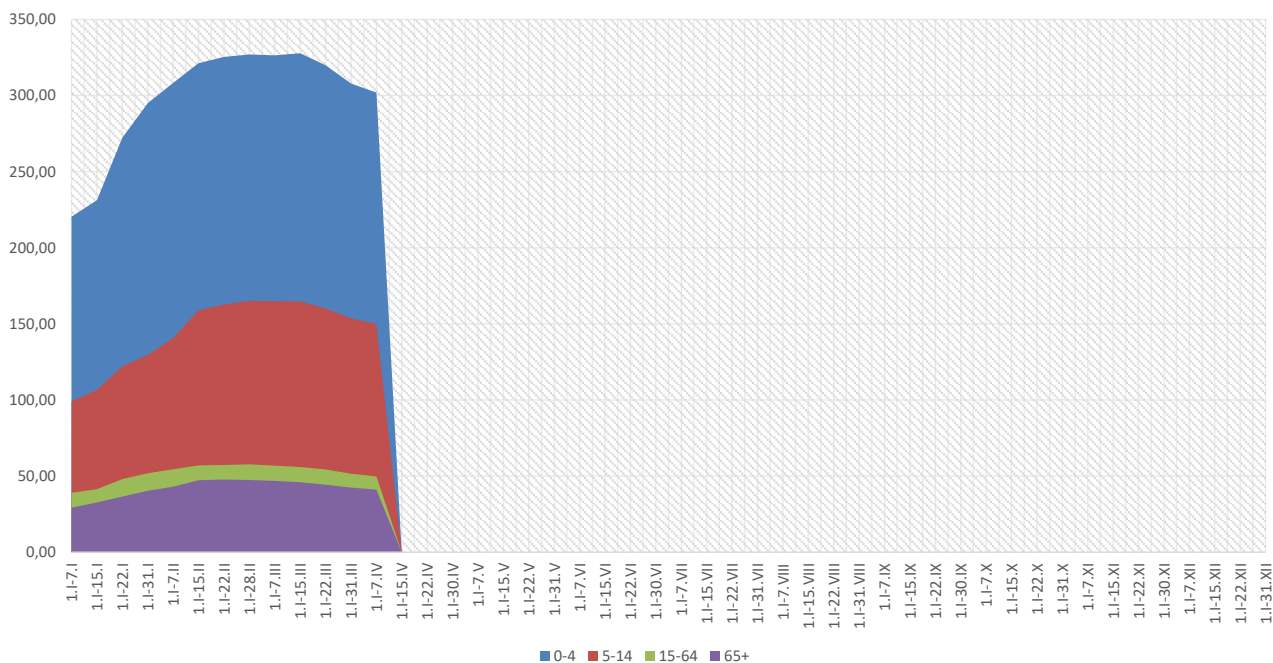

Objaśnienia:

1) Przeciętna dzienna zapadalność na 100 tys. ludności wg stanu w dniu 30 czerwca 2018 r.

Zachorowania i podejrzenia zachorowań na gripę w roku 2019 narastająco w porównaniu z poprzednimi latami

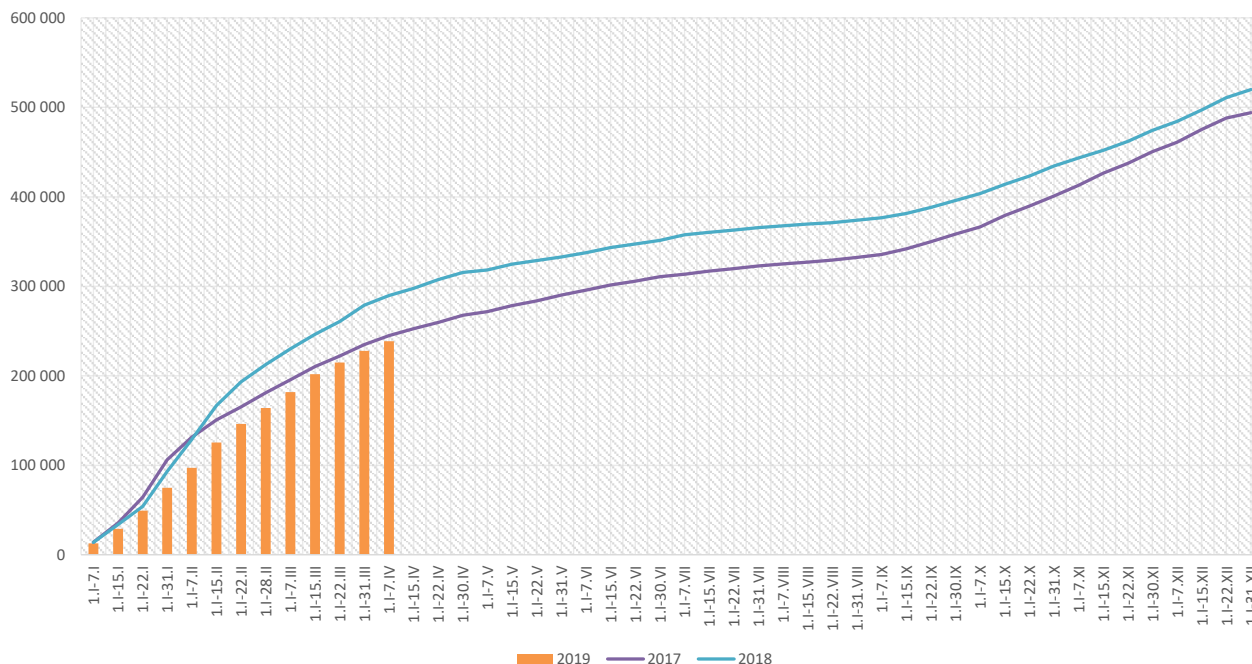

Skierowani do szpitala z powodu grypy lub podejrzenia grypy w okresie od 1 stycznia do 7 kwietnia 2019 r. wg przyczyn i powiatów								
Powiat	Ogółem		Przyczyny skierowania do szpitala ¹⁾					
			objawy ze strony układu krążenia		objawy ze strony układu oddechowego		inne przyczyny	
	liczba	% ²⁾	liczba	% ³⁾	liczba	% ³⁾	liczba	% ³⁾
MAŁOPOLSKA	1 295	0,54%	36	2,8%	1 062	82,0%	304	23,5%
bocheński	103	0,49%			103	100,0%		
brzeski	62	0,48%	1	1,6%	46	74,2%	15	24,2%
chrzanowski	38	0,76%			38	100,0%		
dąbrowski	53	0,87%			53	100,0%		
gorlicki	20	0,22%			17	85,0%	3	15,0%
m. Kraków	379	0,88%	24	6,3%	311	82,1%	95	25,1%
krakowski	16	0,15%			16	100,0%	2	12,5%
limanowski	4	0,25%	4	100,0%	4	100,0%		
miechowski	29	0,28%			29	100,0%		
myślenicki	23	0,10%			23	100,0%		
Nowy Sącz i nowosądecki	37	0,45%			37	100,0%		
nowotarski	37	0,58%	4	10,8%	33	89,2%	22	59,5%
olkuski	48	0,26%	1	2,1%	44	91,7%	3	6,3%
oświęcimski	19	1,42%			11	57,9%	8	42,1%
proszowicki	23	0,24%			21	91,3%	2	8,7%
suski	16	0,18%	2	12,5%	8	50,0%	12	75,0%
Tarnów i tarnowski	216	1,05%			102	47,2%	135	62,5%
wadowicki	134	1,29%			134	100,0%		
wielicki	28	0,48%			26	92,9%	2	7,1%
tatrzański	10	0,15%			6	60,0%	5	50,0%

Objaśnienia:

1) Jedna osoba może być wykazana w kilku rubrykach.

2) W stosunku do ogółu zgłoszonych zachorowań i podejrzeń zachorowań na gripę.

3) W stosunku do ogółu osób skierowanych do szpitala z powodu grypy lub podejrzenia grypy.

Zgony z powodu grypy i podejrzeń grypy w okresie od 1 stycznia do 7 kwietnia 2019 r. wg wieku i powiatów					
Powiat	Ogółem	Wiek (ukończone lata)			
		0-4	5-14	15-64	65+
MAŁOPOLSKA	9	1	-	5	3
bocheński	-	-	-	-	-
brzeski	-	-	-	-	-
chrzanowski	-	-	-	-	-
dąbrowski	-	-	-	-	-
gorlicki	-	-	-	-	-
m. Kraków	4	-	-	3	1
krakowski	-	-	-	-	-
limanowski	-	-	-	-	-
miechowski	-	-	-	-	-
myślenicki	-	-	-	-	-
Nowy Sącz i nowosądecki	1	1	-	-	-
nowotarski	1	-	-	-	1
olkuski	-	-	-	-	-
oświęcimski	2	-	-	1	1
proszowicki	-	-	-	-	-
suski	-	-	-	-	-
Tarnów i tarnowski	-	-	-	-	-
wadowicki	1	-	-	1	-
wielicki	-	-	-	-	-
tatrzański	-	-	-	-	-

wykonął: Adrian Papis

Źródła danych:

Liczby zachorowań, podejrzeń zachorowań oraz zgonów: Dane z okresowych, zbiorczych „Meldunków o zachorowaniach i podejrzaniach zachorowań na grypę”, nadsyłanych do powiatowych stacji sanitarno-epidemiologicznych przez wszystkie jednostki ochrony zdrowia, do których zgłosili się chorzy, oraz dane ze zgłoszeń zgonów nadsyłanych do powiatowych i/lub wojewódzkich stacji sanitarno-epidemiologicznych przez lekarzy, przesyłane przez wojewódzkie stacje sanitarno-epidemiologiczne w formie zagregowanej do Zakładu Epidemiologii NIZP-PZH.

W "Meldunkach" - zgodnie z definicją grypy przyjętą na potrzeby nadzoru nad chorobami zakaźnymi w krajach Unii Europejskiej (Dz.U. L 262 z 27.9.2012) - wykazuje się grypę (rozpoznaną klinicznie i/lub laboratoryjnie) oraz wszystkie rozpoznane klinicznie zachorowania grypopodobne i ostre zakażenia dróg oddechowych spełniające kryteria definicji.