

Meldunki epidemiologiczne

Zachorowania i podejrzenia zachorowań na grypę w Małopolsce

Sekcja Budżetu Zadaniowego, Planowania i Analiz – Wojewódzka Stacja Sanitarno-Epidemiologiczna w Krakowie

Rok: 2019

Miesiąc: maj

Numer: 5B (18)

Okres: 8-15 maja

Analiza za okres od 8 do 15 maja 2019 r.

Zachorowania i podejrzenia zachorowań na grypę w okresie od 8 do 15 maja 2019 r. wg wieku i powiatów

Powiat	Ogółem			Wiek (ukończone lata)							
	liczba	zapadalność ¹⁾	wzrost /spadek zapadalności ^{2,3)}	0-4		5-14		15-64		65+	
				liczba	zapadalność ¹⁾	liczba	zapadalność ¹⁾	liczba	zapadalność ¹⁾	liczba	zapadalność ¹⁾
MAŁOPOLSKA	5 631	20,73	0,33	1 498	103,24	1 132	39,23	2 464	13,40	537	12,08
bocheński	541	63,64	-7,88	175	351,86	147	146,89	173	30,02	46	37,07
brzeski	702	94,20	71,20	166	430,68	112	133,00	313	61,22	111	99,78
chrzanowski	112	11,16	7,06	23	51,27	11	11,81	58	8,54	20	10,76
dąbrowski	122	25,72	0,66	40	169,66	39	81,64	33	9,97	10	13,88
gorlicki	74	8,48	1,93	13	28,90	20	20,46	38	6,42	3	2,18
m. Kraków	836	13,58	-14,23	250	73,72	88	16,03	464	11,38	34	2,85
krakowski	367	16,62	10,20	93	79,92	94	37,48	129	8,56	51	15,27
limanowski	0	0,00	0,00	0	0,00	0	0,00	0	0,00	0	0,00
miechowski	441	112,01	35,09	92	500,22	86	225,37	206	79,29	57	73,68
myślenicki	383	37,79	1,14	109	179,94	72	58,77	179	25,73	23	17,08
Nowy Sącz i nowosądecki	150	6,26	1,82	42	29,75	16	5,51	77	4,72	15	4,52
nowotarski	13	0,85	0,85	3	3,69	2	1,13	8	0,76	0	0,00
olkuski	382	42,58	0,80	69	177,51	98	113,96	172	28,46	43	25,61
oświęcimski	0	0,00	-0,28	0	0,00	0	0,00	0	0,00	0	0,00
proszowicki	445	127,55	83,32	113	671,66	117	331,93	183	77,22	32	53,48
suski	0	0,00	-0,85	0	0,00	0	0,00	0	0,00	0	0,00
Tarnów i tarnowski	669	26,91	1,49	201	170,12	180	71,13	245	14,39	43	10,42
wadowicki	5	0,39	-13,63	1	1,44	1	0,70	2	0,23	1	0,52
wielicki	235	23,30	6,98	57	97,19	25	20,46	117	16,99	36	25,89
tatrzański	154	28,27	-44,33	51	176,15	24	40,94	67	18,25	12	13,34

ZAPADALNOŚĆ¹⁾
W OKRESIE OD 8 DO 15 MAJA
2019 R. ORAZ
W POPRZEDNIM OKRESIE
SPRAWOZDAWCZYM³⁾
WG WIEKU

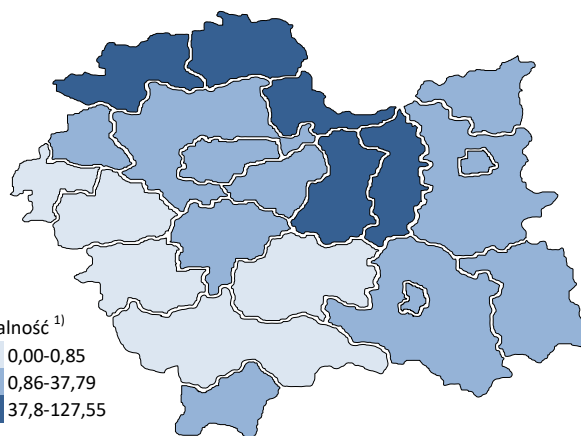
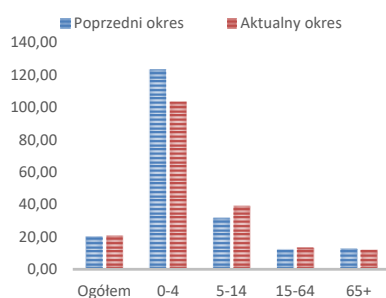

Objaśnienia:

- 1) Przeciętna dzienna zapadalność na 100 tys. ludności wg stanu w dniu 30 czerwca 2018 r.
- 2) Różnica w stosunku do poprzedniego okresu sprawozdawczego.
- 3) Okres od 1 do 7 maja 2019 r.

Zapadalność ¹⁾ na grypę i podejrzenia grypy w sezonie epidemicznym 2018/2019 w porównaniu z poprzednimi sezonami wg okresowych meldunków

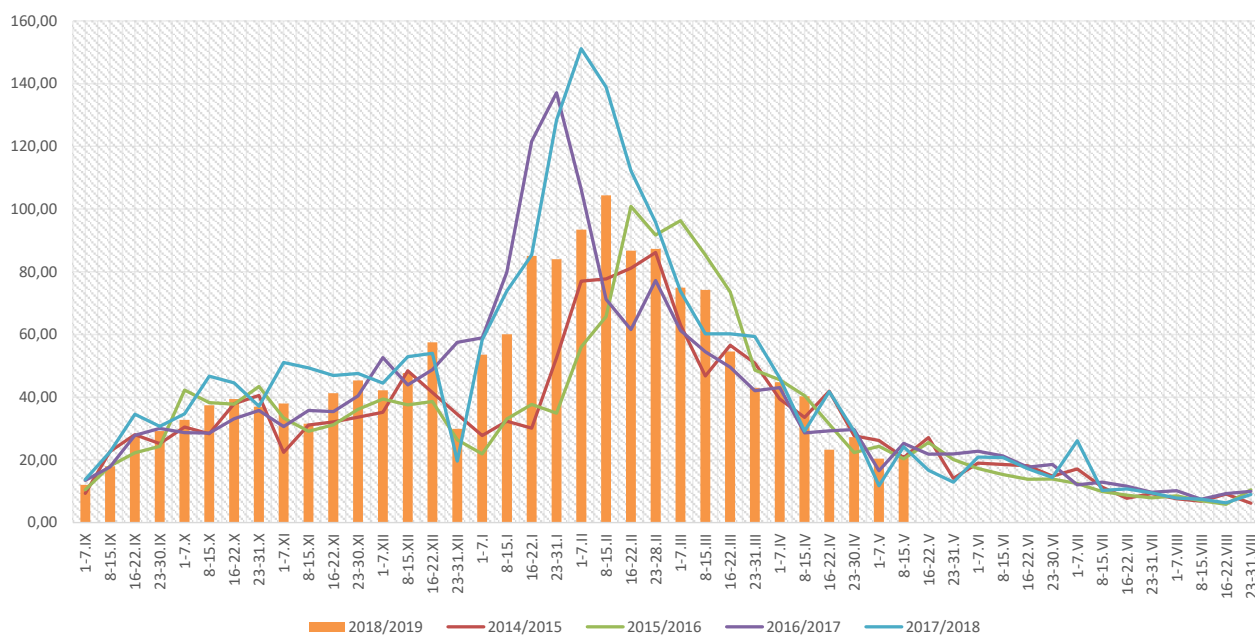

Zapadalność ¹⁾ na grypę i podejrzenia grypy w okresie od 16 maja 2018 r. do 15 maja 2019 r. wg wieku i okresowych meldunków

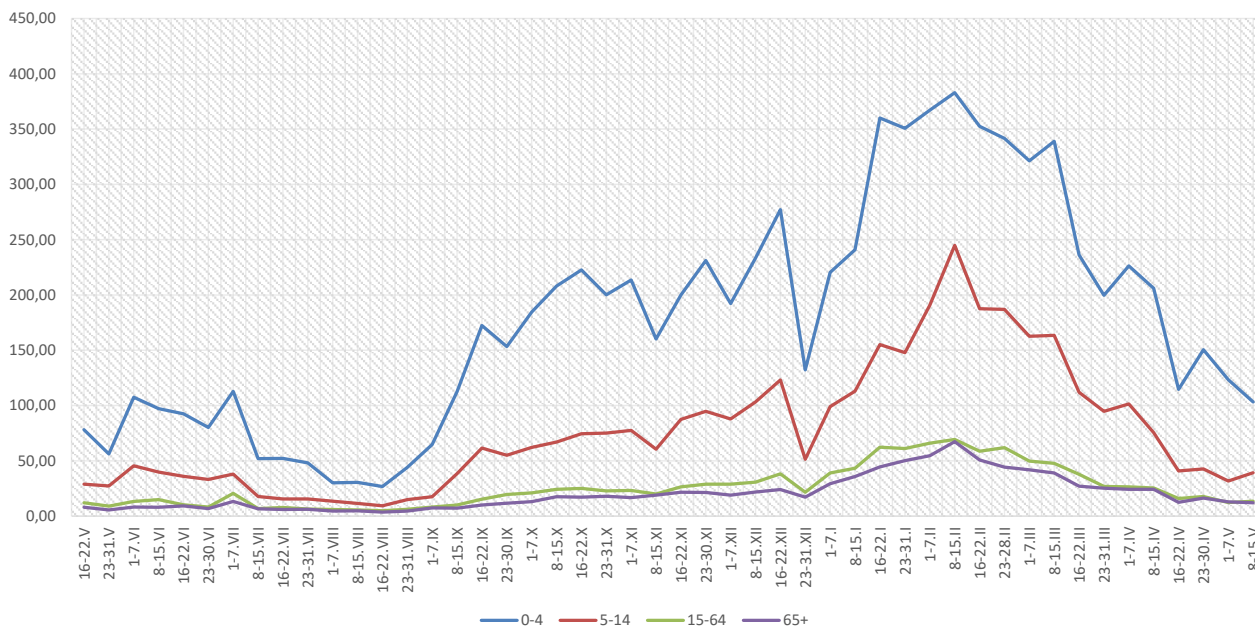

Objaśnienia:

- 1) Przeciętna dzienna zapadalność na 100 tys. ludności, przy czym ludność wg stanu w dniu:
 - 30 czerwca 2017 r. dla meldunków z okresu do 22 maja 2018 r.,
 - 31 grudnia 2017 r. dla meldunków z okresu od 23 maja do 31 grudnia 2018 r.,
 - 30 czerwca 2018 r. dla meldunków z okresu od 1 stycznia 2019 r.

Zachorowania i podejrzenia zachorowań na grypę w sezonie epidemicznym 2018/2019 w porównaniu z poprzednimi sezonami wg okresowych meldunków

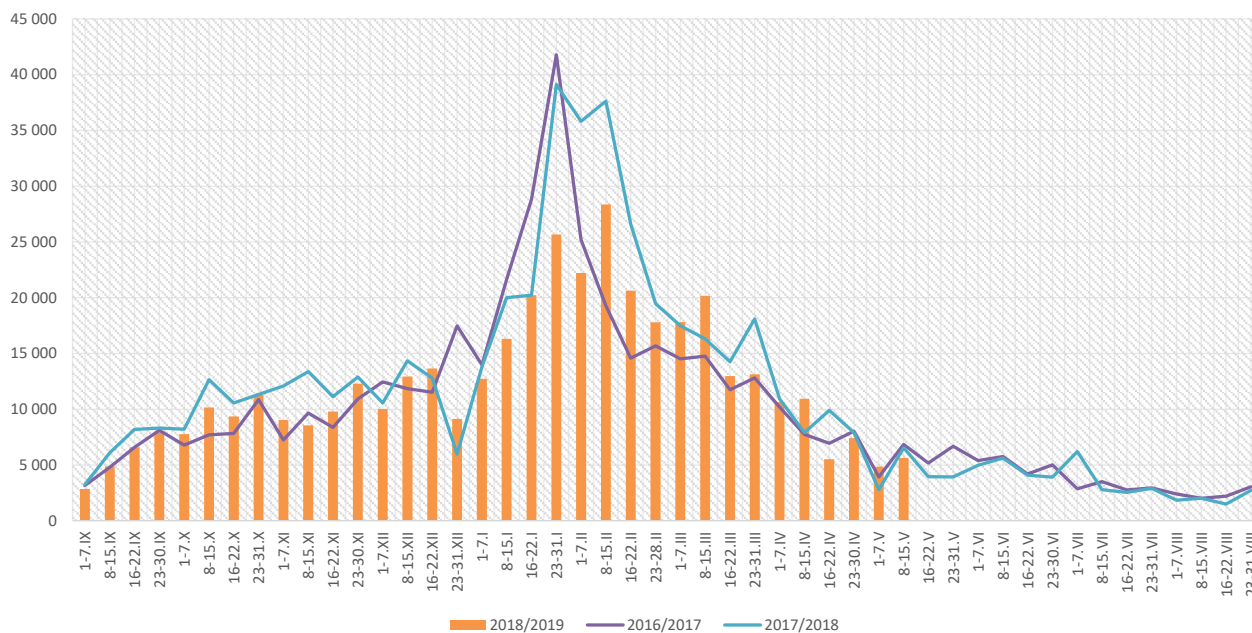

Skierowani do szpitala z powodu grypy lub podejrzenia grypy w okresie od 8 do 15 maja 2019 r. wg przyczyn i powiatów								
Powiat	Ogółem		Przyczyny skierowania do szpitala ¹⁾					
			objawy ze strony układu krążenia		objawy ze strony układu oddechowego		inne przyczyny	
	liczba	% ²⁾	liczba	% ³⁾	liczba	% ³⁾	liczba	% ³⁾
MAŁOPOLSKA	14	0,25%	0	0,0%	8	57,1%	6	42,9%
bocheński	2	0,37%			2	100,0%		
brzeski	2	0,28%			2	100,0%		
chrzanowski								
dąbrowski	1	0,82%			1	100,0%		
gorlicki								
m. Kraków								
krakowski								
limanowski								
miechowski								
myślenicki								
Nowy Sącz i nowosądecki								
nowotarski								
olkuski	2	0,52%			2	100,0%		
oświęcimski								
proszowicki								
suski								
Tarnów i tarnowski	6	0,90%					6	100,0%
wadowicki								
wielicki	1	0,43%			1	100,0%		
tatrzański								

Objaśnienia:

- 1) Jedna osoba może być wykazana w kilku rubrykach.
- 2) W stosunku do ogółu zgłoszonych zachorowań i podejrzeń zachorowań na grypę.
- 3) W stosunku do ogółu osób skierowanych do szpitala z powodu grypy lub podejrzenia grypy.

**Zgony z powodu grypy i podejrzeń grypy w okresie
od 8 do 15 maja 2019 r. wg wieku i powiatów**

Powiat	Ogółem	Wiek (ukończone lata)			
		0-4	5-14	15-64	65+
MAŁOPOLSKA	-	-	-	-	-
bocheński	-	-	-	-	-
brzeski	-	-	-	-	-
chrzanowski	-	-	-	-	-
dąbrowski	-	-	-	-	-
gorlicki	-	-	-	-	-
m. Kraków	-	-	-	-	-
krakowski	-	-	-	-	-
limanowski	-	-	-	-	-
miechowski	-	-	-	-	-
myślenicki	-	-	-	-	-
Nowy Sącz i nowosądecki	-	-	-	-	-
nowotarski	-	-	-	-	-
olkuski	-	-	-	-	-
oświęcimski	-	-	-	-	-
proszowicki	-	-	-	-	-
suski	-	-	-	-	-
Tarnów i tarnowski	-	-	-	-	-
wadowicki	-	-	-	-	-
wielicki	-	-	-	-	-
tatrzański	-	-	-	-	-

Źródła danych:

Liczby zachorowań, podejrzeń zachorowań oraz zgonów: Dane z okresowych, zbiorczych „Meldunków o zachorowaniach i podejrzeniach zachorowań na grypę”, nadsyłanych do powiatowych stacji sanitarno-epidemiologicznych przez wszystkie jednostki ochrony zdrowia, do których zgłosili się chorzy, oraz dane ze zgłoszeń zgonów nadsyłanych do powiatowych i/lub wojewódzkich stacji sanitarno-epidemiologicznych przez lekarzy, przesyłane przez wojewódzkie stacje sanitarno-epidemiologiczne w formie zagregowanej do Zakładu Epidemiologii NIZP-PZH.

W "Meldunkach" - zgodnie z definicją grypy przyjętą na potrzeby nadzoru nad chorobami zakaźnymi w krajach Unii Europejskiej (Dz.U. L 262 z 27.9.2012) - wykazuje się grypę (rozpoznaną klinicznie i/lub laboratoryjnie) oraz wszystkie rozpoznane klinicznie zachorowania grypopodobne i ostre zakażenia dróg oddechowych spełniające kryteria definicji.

Analiza za okres od 1 stycznia do 15 maja 2019 r.

Zachorowania i podejrzenia zachorowań na gripę w okresie od 1 stycznia do 15 maja 2019 r. wg wieku i powiatów

Powiat	Ogółem		Wiek (ukończone lata)							
			0-4		5-14		15-64		65+	
	liczba	zapadalność ¹⁾	liczba	zapadalność ¹⁾	liczba	zapadalność ¹⁾	liczba	zapadalność ¹⁾	liczba	zapadalność ¹⁾
MAŁOPOLSKA	272 959	59,54	62 818	256,54	58 810	120,77	125 847	40,57	25 484	33,97
bocheński	24 967	174,04	6 651	792,45	5 810	344,05	10 416	107,12	2 090	99,80
brzeski	15 388	122,36	2 874	441,86	2 761	194,30	7 664	88,84	2 089	111,28
chrzanowski	5 522	32,61	818	108,05	1 278	81,28	2 980	25,99	446	14,22
dąbrowski	6 647	83,04	1 840	462,49	1 738	215,61	2 521	45,14	548	45,06
gorlicki	9 646	65,54	1 754	231,10	1 981	120,09	4 956	49,61	955	41,16
m. Kraków	50 453	48,57	13 417	234,45	8 168	88,18	25 803	37,51	3 065	15,24
krakowski	11 888	31,90	2 126	108,27	2 240	52,92	6 092	23,96	1 430	25,37
limanowski	1 601	9,04	462	40,79	532	23,15	513	4,27	94	4,11
miechowski	12 648	190,36	2 216	714,00	2 388	370,84	6 369	145,27	1 675	128,31
myślenicki	24 573	143,68	7 045	689,19	5 795	280,31	10 014	85,30	1 719	75,63
Nowy Sącz i nowosądecki	9 085	22,47	2 035	85,42	1 796	36,67	4 356	15,81	898	16,02
nowotarski	6 542	25,31	1 414	103,17	1 486	49,88	2 702	15,24	940	24,96
olkuski	21 656	143,04	3 992	608,57	5 080	350,08	10 024	98,28	2 560	90,35
oświęcimski	1 354	6,51	264	26,44	347	16,59	684	4,88	59	1,60
proszowicki	11 486	195,09	2 445	861,20	3 035	510,25	4 877	121,95	1 129	111,82
suski	9 657	84,95	1 942	325,31	2 466	189,78	3 872	50,12	1 377	78,87
Tarnów i tarnowski	23 929	57,04	5 843	293,06	5 922	138,67	10 302	35,87	1 862	26,73
wadowicki	11 451	53,04	2 489	212,56	2 980	123,23	4 829	32,80	1 153	35,21
wielicki	6 705	39,39	1 428	144,29	1 200	58,20	3 366	28,96	711	30,30
tatrzański	7 761	84,44	1 763	360,85	1 807	182,68	3 507	56,61	684	45,05

ZAPADALNOŚĆ¹⁾
W OKRESIE OD 1 STYCZNIA
DO 15 MAJA 2019 R.
ORAZ W ANALOGICZNYM
OKRESIE ROKU
POPRIEDNIEGO WG WIEKU

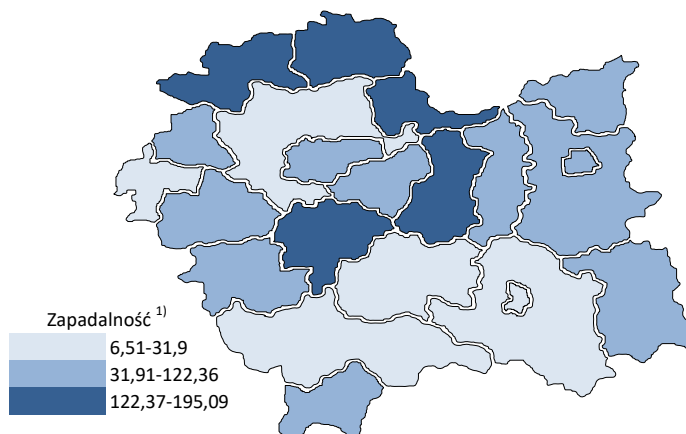
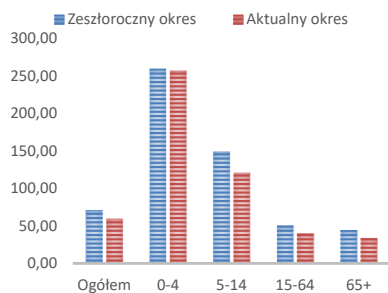

Objaśnienia:

1) Przeciętna dzienna zapadalność na 100 tys. ludności wg stanu w dniu 30 czerwca 2018 r.

Zapadalność ¹⁾ na grypę i podejrzenia grypy w roku 2019 narastająco w porównaniu z poprzednimi latami

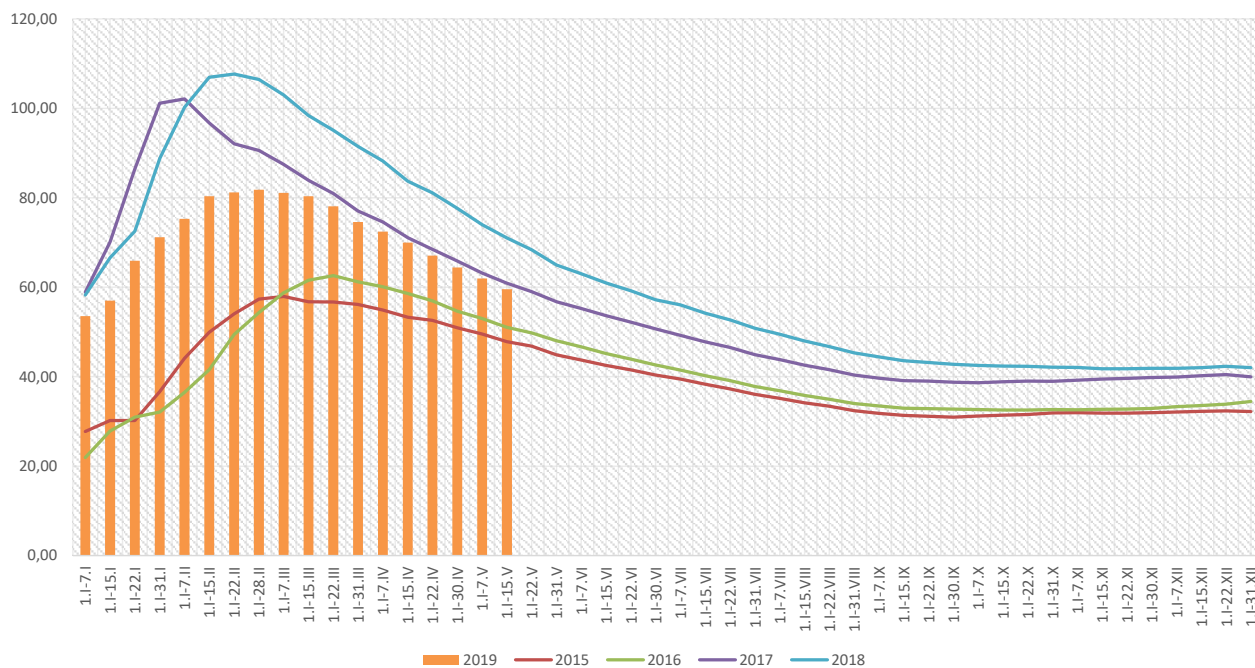

Zapadalność ¹⁾ na grypę i podejrzenia grypy w roku 2019 narastająco wg wieku

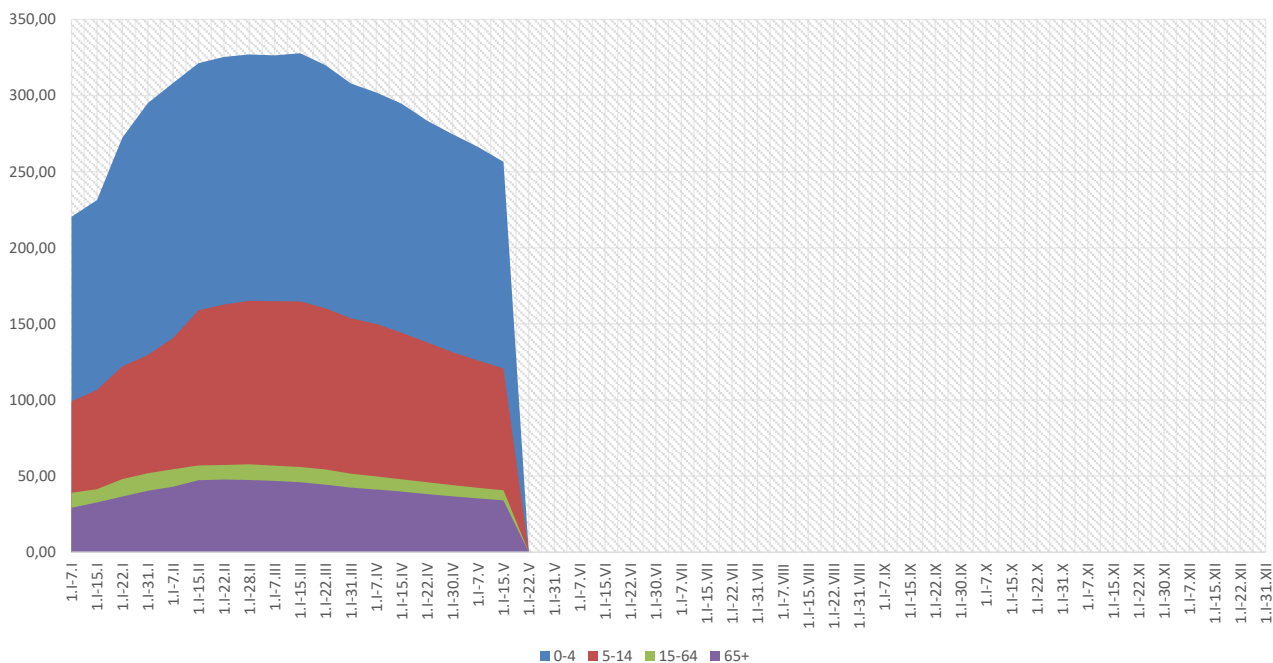

Objaśnienia:

1) Przeciętna dzienna zapadalność na 100 tys. ludności wg stanu w dniu 30 czerwca 2018 r.

Zachorowania i podejrzenia zachorowań na gripę w roku 2019 narastająco w porównaniu z poprzednimi latami

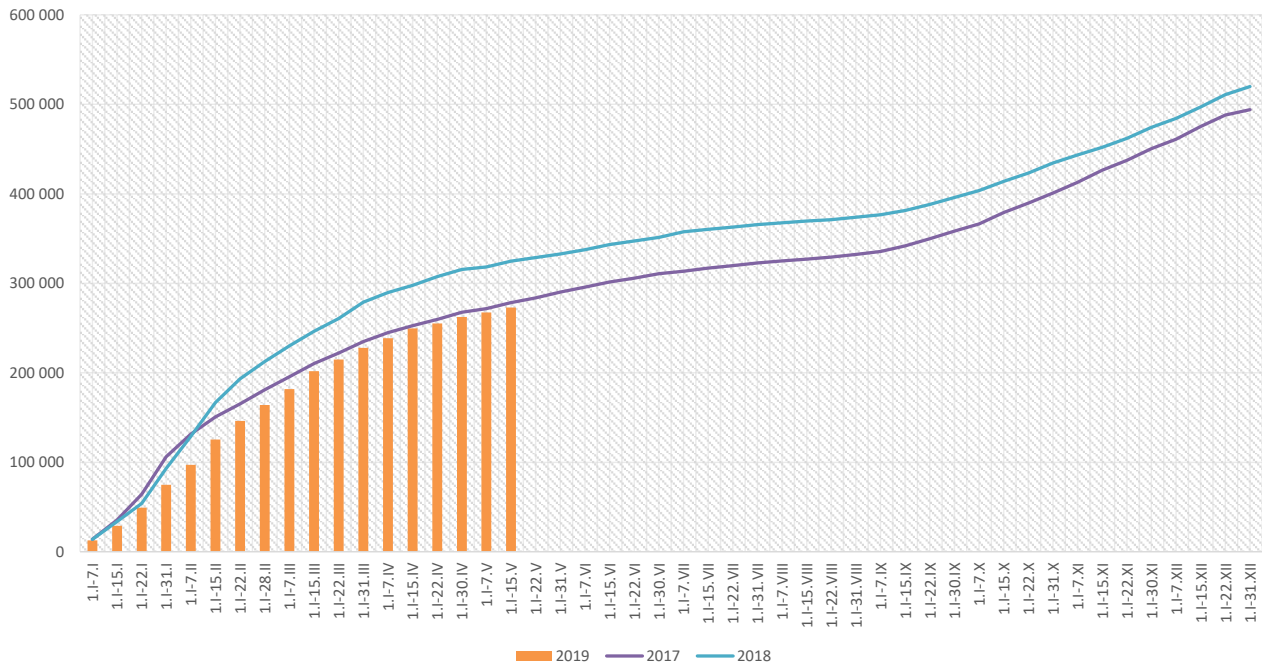

Skierowani do szpitala z powodu grypy lub podejrzenia grypy w okresie od 1 stycznia do 15 maja 2019 r. wg przyczyn i powiatów								
Powiat	Ogółem		Przyczyny skierowania do szpitala ¹⁾					
			objawy ze strony układu krążenia		objawy ze strony układu oddechowego		inne przyczyny	
	liczba	% ²⁾	liczba	% ³⁾	liczba	% ³⁾	liczba	% ³⁾
MAŁOPOLSKA	1 373	0,50%	36	2,6%	1 115	81,2%	336	24,5%
bocheński	116	0,46%			116	100,0%		
brzeski	67	0,44%	1	1,5%	51	76,1%	15	22,4%
chrzanowski	38	0,69%			38	100,0%		
dąbrowski	59	0,89%			59	100,0%		
gorlicki	22	0,23%			19	86,4%	3	13,6%
m. Kraków	384	0,76%	24	6,3%	316	82,3%	99	25,8%
krakowski	19	0,16%			19	100,0%	5	26,3%
limanowski	4	0,25%	4	100,0%	4	100,0%		
miechowski	29	0,23%			29	100,0%		
myślenicki	24	0,10%			24	100,0%		
Nowy Sącz i nowosądecki	37	0,41%			37	100,0%		
nowotarski	37	0,57%	4	10,8%	33	89,2%	22	59,5%
olkuski	59	0,27%	1	1,7%	55	93,2%	3	5,1%
oświęcimski	19	1,40%			11	57,9%	8	42,1%
proszowicki	23	0,20%			21	91,3%	2	8,7%
suski	16	0,17%	2	12,5%	8	50,0%	12	75,0%
Tarnów i tarnowski	241	1,01%			102	42,3%	160	66,4%
wadowicki	139	1,21%			139	100,0%		
wielicki	30	0,45%			28	93,3%	2	6,7%
tatrzański	10	0,13%			6	60,0%	5	50,0%

Objaśnienia:

- 1) Jedna osoba może być wykazana w kilku rubrykach.
- 2) W stosunku do ogółu zgłoszonych zachorowań i podejrzeń zachorowań na gripę.
- 3) W stosunku do ogółu osób skierowanych do szpitala z powodu grypy lub podejrzenia grypy.

Zgony z powodu grypy i podejrzeń grypy w okresie od 1 stycznia do 15 maja 2019 r. wg wieku i powiatów					
Powiat	Ogółem	Wiek (ukończone lata)			
		0-4	5-14	15-64	65+
MAŁOPOLSKA	10	1	-	5	4
bocheński	-	-	-	-	-
brzeski	-	-	-	-	-
chrzanowski	-	-	-	-	-
dąbrowski	-	-	-	-	-
gorlicki	-	-	-	-	-
m. Kraków	4	-	-	3	1
krakowski	-	-	-	-	-
limanowski	-	-	-	-	-
miechowski	-	-	-	-	-
myślenicki	-	-	-	-	-
Nowy Sącz i nowosądecki	1	1	-	-	-
nowotarski	1	-	-	-	1
olkuski	-	-	-	-	-
oświęcimski	2	-	-	1	1
proszowicki	-	-	-	-	-
suski	-	-	-	-	-
Tarnów i tarnowski	-	-	-	-	-
wadowicki	2	-	-	1	1
wielicki	-	-	-	-	-
tatrzański	-	-	-	-	-

wykonął: Adrian Papis

Źródła danych:

Liczby zachorowań, podejrzeń zachorowań oraz zgonów: Dane z okresowych, zbiorczych „Meldunków o zachorowaniach i podejrzeniach zachorowań na grypę”, nadsyłanych do powiatowych stacji sanitarno-epidemiologicznych przez wszystkie jednostki ochrony zdrowia, do których zgłosili się chorzy, oraz dane ze zgłoszeń zgonów nadsyłanych do powiatowych i/lub wojewódzkich stacji sanitarno-epidemiologicznych przez lekarzy, przesyłane przez wojewódzkie stacje sanitarno-epidemiologiczne w formie zagregowanej do Zakładu Epidemiologii NIZP-PZH.

W "Meldunkach" - zgodnie z definicją grypy przyjętą na potrzeby nadzoru nad chorobami zakaźnymi w krajach Unii Europejskiej (Dz.U. L 262 z 27.9.2012) - wykazuje się grypę (rozpoznaną klinicznie i/lub laboratoryjnie) oraz wszystkie rozpoznane klinicznie zachorowania grypopodobne i ostre zakażenia dróg oddechowych spełniające kryteria definicji.