

Meldunki epidemiologiczne

Zachorowania i podejrzenia zachorowań na grypę w Małopolsce

Sekcja Budżetu Zadaniowego, Planowania i Analiz – Wojewódzka Stacja Sanitarno-Epidemiologiczna w Krakowie

Rok: 2019

Miesiąc: kwiecień

Numer: 4C (15)

Okres: 16-22 kwietnia

Analiza za okres od 16 do 22 kwietnia 2019 r.

Zachorowania i podejrzenia zachorowań na grypę w okresie od 16 do 22 kwietnia 2019 r. wg wieku i powiatów

Powiat	Ogółem			Wiek (ukończone lata)							
	liczba	zapadalność ¹⁾	wzrost /spadek zapadalności ^{2,3)}	0-4		5-14		15-64		65+	
				liczba	zapadalność ¹⁾	liczba	zapadalność ¹⁾	liczba	zapadalność ¹⁾	liczba	zapadalność ¹⁾
MAŁOPOLSKA	5 519	23,22	-17,02	1 455	114,60	1 030	40,79	2 546	15,83	488	12,54
bocheński	528	70,98	-80,64	195	448,08	136	155,32	157	31,14	40	36,84
brzeski	410	62,88	-5,16	79	234,24	58	78,72	216	48,29	57	58,56
chrzanowski	89	10,14	1,57	11	28,02	8	9,81	59	9,92	11	6,76
dąbrowski	176	42,40	5,93	74	358,72	56	133,98	46	15,88	0	0,00
gorlicki	109	14,28	-20,11	32	81,31	8	9,35	58	11,20	11	9,14
m. Kraków	1 260	23,39	-10,49	276	93,01	124	25,82	827	23,19	33	3,16
krakowski	261	13,51	-4,65	53	52,06	37	16,86	138	10,47	33	11,29
limanowski	0	0,00	0,00	0	0,00	0	0,00	0	0,00	0	0,00
miechowski	375	108,85	-34,65	87	540,61	65	194,67	170	74,78	53	78,30
myślenicki	271	30,56	-78,47	120	226,40	87	81,16	52	8,54	12	10,18
Nowy Sącz i nowosądecki	173	8,25	-2,98	26	21,05	30	11,81	94	6,58	23	7,91
nowotarski	31	2,31	-6,83	14	19,70	6	3,88	11	1,20	0	0,00
olkuski	459	58,47	-47,42	108	317,53	89	118,28	220	41,60	42	28,59
oświęcimski	0	0,00	-0,81	0	0,00	0	0,00	0	0,00	0	0,00
proszowicki	342	112,03	-49,34	104	706,47	79	256,14	118	56,90	41	78,31
suski	163	27,65	-38,56	32	103,38	34	50,46	52	12,98	45	49,71
Tarnów i tarnowski	474	21,79	-21,37	132	127,68	130	58,71	168	11,28	44	12,18
wadowicki	169	15,10	-26,57	47	77,41	45	35,89	61	7,99	16	9,42
wielicki	5	0,57	-24,02	0	0,00	0	0,00	4	0,66	1	0,82
tatrzański	224	47,00	12,67	65	256,58	38	74,09	95	29,57	26	33,02

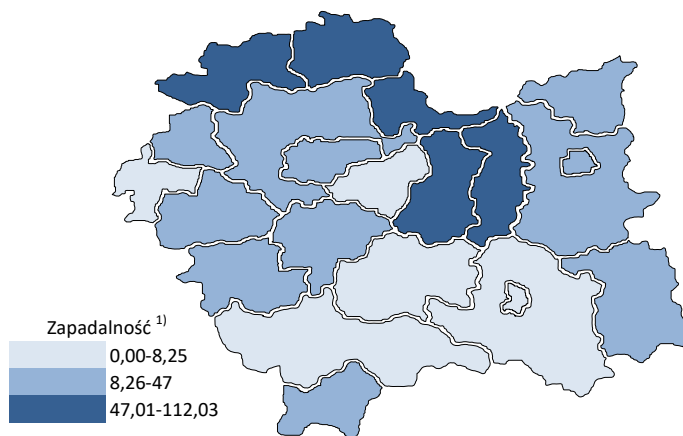
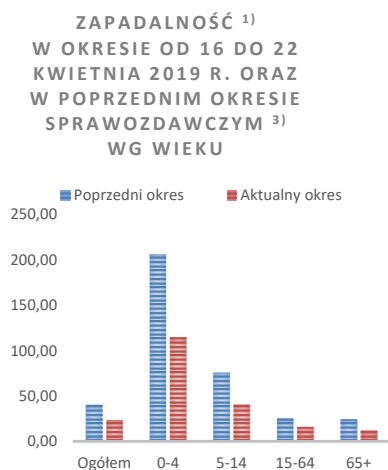

Objaśnienia:

- 1) Przeciętna dzienna zapadalność na 100 tys. ludności wg stanu w dniu 30 czerwca 2018 r.
- 2) Różnica w stosunku do poprzedniego okresu sprawozdawczego.
- 3) Okres od 8 do 15 kwietnia 2019 r.

Zapadalność ¹⁾ na grypę i podejrzenia grypy w sezonie epidemicznym 2018/2019 w porównaniu z poprzednimi sezonami wg okresowych meldunków

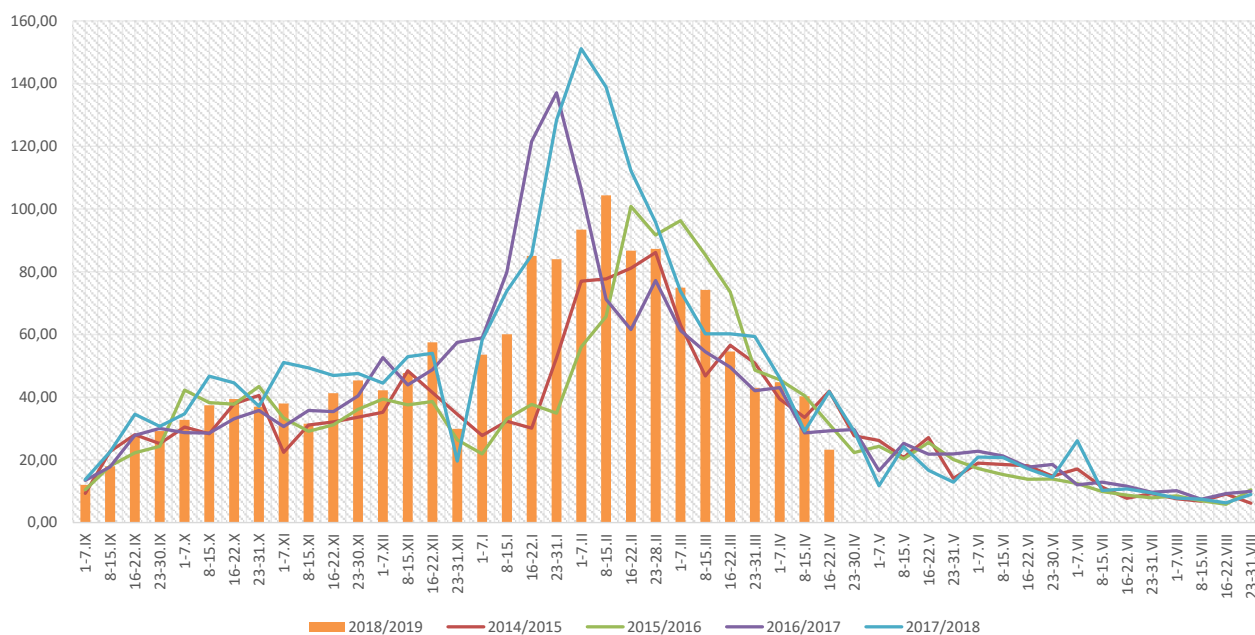

Zapadalność ¹⁾ na grypę i podejrzenia grypy w okresie od 23 kwietnia 2018 r. do 22 kwietnia 2019 r. wg wieku i okresowych meldunków

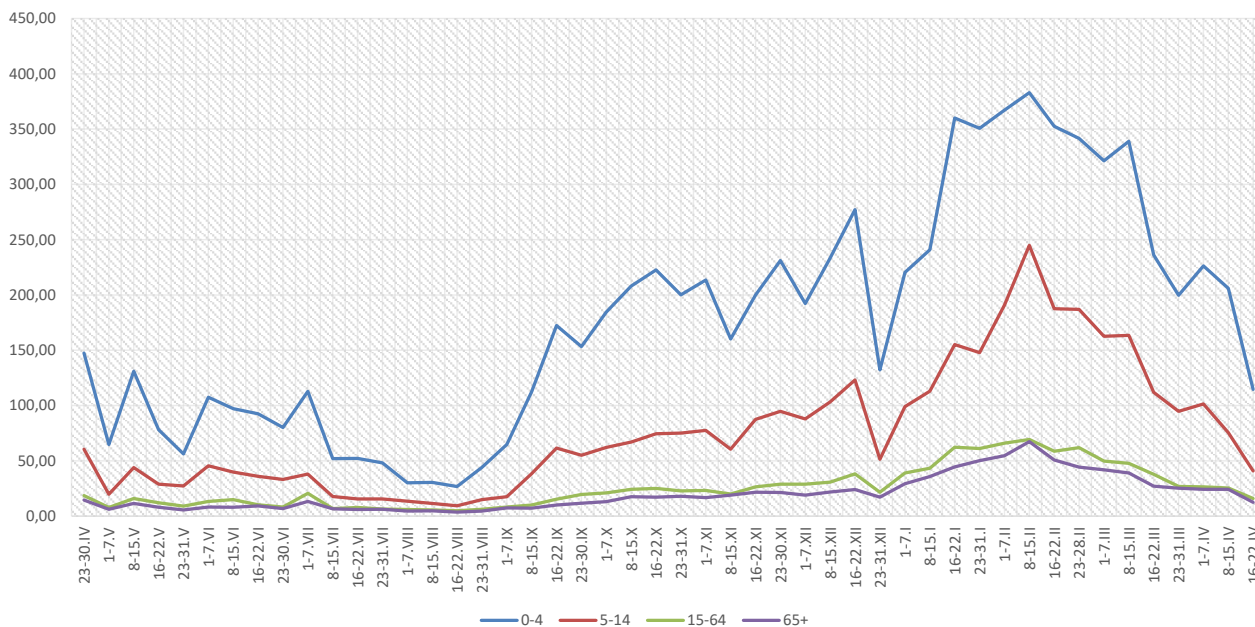

Objaśnienia:

- 1) Przeciętna dzienna zapadalność na 100 tys. ludności, przy czym ludność wg stanu w dniu:
 - 30 czerwca 2017 r. dla meldunków z okresu do 22 maja 2018 r.,
 - 31 grudnia 2017 r. dla meldunków z okresu od 23 maja do 31 grudnia 2018 r.,
 - 30 czerwca 2018 r. dla meldunków z okresu od 1 stycznia 2019 r.

Zachorowania i podejrzenia zachorowań na grypę w sezonie epidemicznym 2018/2019 w porównaniu z poprzednimi sezonami wg okresowych meldunków

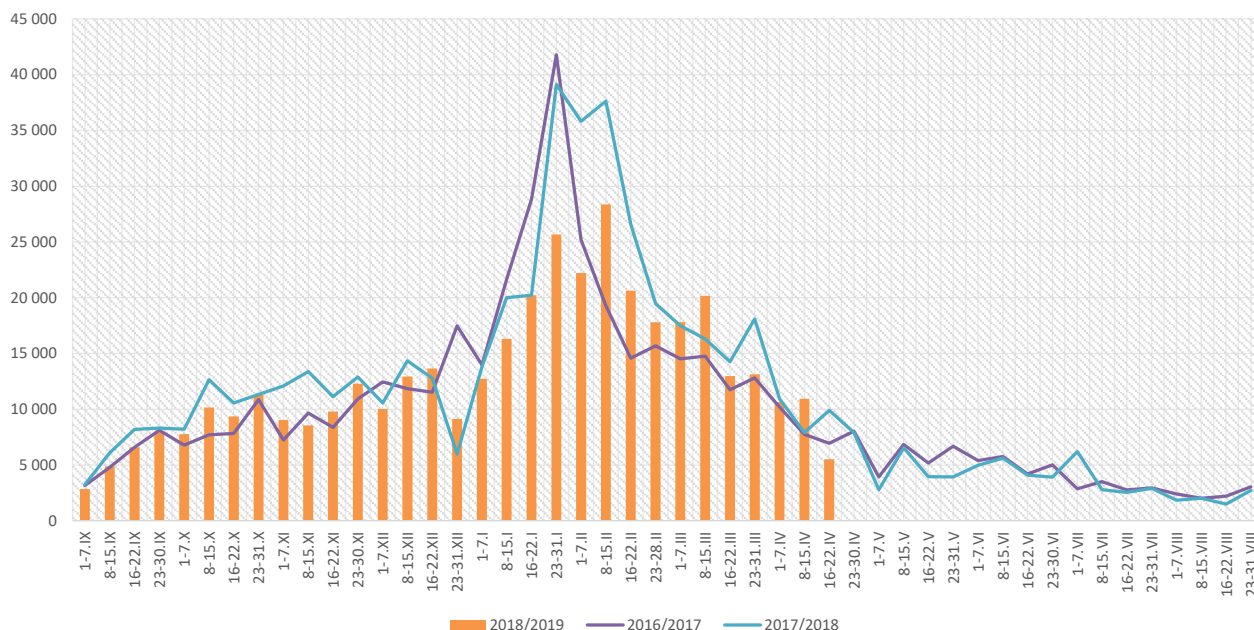

Skierowani do szpitala z powodu grypy lub podejrzenia grypy w okresie od 16 do 22 kwietnia 2019 r. wg przyczyn i powiatów								
Powiat	Ogółem		Przyczyny skierowania do szpitala ¹⁾					
			objawy ze strony układu krążenia		objawy ze strony układu oddechowego		inne przyczyny	
	liczba	% ²⁾	liczba	% ³⁾	liczba	% ³⁾	liczba	% ³⁾
MAŁOPOLSKA	12	0,22%	0	0,0%	12	100,0%	6	50,0%
bocheński	1	0,19%			1	100,0%		
brzeski								
chrzanowski								
dąbrowski	3	1,70%			3	100,0%		
gorlicki								
m. Kraków	3	0,24%			3	100,0%	3	100,0%
krakowski	3	1,15%			3	100,0%	3	100,0%
limanowski								
miechowski								
myślenicki								
Nowy Sącz i nowosądecki								
nowotarski								
olkuski	1	0,22%			1	100,0%		
oświęcimski								
proszowicki								
suski								
Tarnów i tarnowski								
wadowicki	1	0,59%			1	100,0%		
wielicki								
tatrzański								

Objaśnienia:

- 1) Jedna osoba może być wykazana w kilku rubrykach.
- 2) W stosunku do ogółu zgłoszonych zachorowań i podejrzeń zachorowań na grypę.
- 3) W stosunku do ogółu osób skierowanych do szpitala z powodu grypy lub podejrzenia grypy.

Zgony z powodu grypy i podejrzeń grypy w okresie od 16 do 22 kwietnia 2019 r. wg wieku i powiatów

Powiat	Ogółem	Wiek (ukończone lata)			
		0-4	5-14	15-64	65+
MAŁOPOLSKA	-	-	-	-	-
bocheński	-	-	-	-	-
brzeski	-	-	-	-	-
chrzanowski	-	-	-	-	-
dąbrowski	-	-	-	-	-
gorlicki	-	-	-	-	-
m. Kraków	-	-	-	-	-
krakowski	-	-	-	-	-
limanowski	-	-	-	-	-
miechowski	-	-	-	-	-
myślenicki	-	-	-	-	-
Nowy Sącz i nowosądecki	-	-	-	-	-
nowotarski	-	-	-	-	-
olkuski	-	-	-	-	-
oświęcimski	-	-	-	-	-
proszowicki	-	-	-	-	-
suski	-	-	-	-	-
Tarnów i tarnowski	-	-	-	-	-
wadowicki	-	-	-	-	-
wielicki	-	-	-	-	-
tatrzański	-	-	-	-	-

Źródła danych:

Liczby zachorowań, podejrzeń zachorowań oraz zgonów: Dane z okresowych, zbiorczych „Meldunków o zachorowaniach i podejrzaniach zachorowań na grypę”, nadsyłanych do powiatowych stacji sanitarno-epidemiologicznych przez wszystkie jednostki ochrony zdrowia, do których zgłosili się chorzy, oraz dane ze zgłoszeń zgonów nadsyłanych do powiatowych i/lub wojewódzkich stacji sanitarno-epidemiologicznych przez lekarzy, przesyłane przez wojewódzkie stacje sanitarno-epidemiologiczne w formie zagregowanej do Zakładu Epidemiologii NIZP-PZH.

W "Meldunkach" - zgodnie z definicją grypy przyjętą na potrzeby nadzoru nad chorobami zakaźnymi w krajach Unii Europejskiej (Dz.U. L 262 z 27.9.2012) - wykazuje się grypę (rozpoznaną klinicznie i/lub laboratoryjnie) oraz wszystkie rozpoznane klinicznie zachorowania grypopodobne i ostre zakażenia dróg oddechowych spełniające kryteria definicji.

Analiza za okres od 1 stycznia do 22 kwietnia 2019 r.

Zachorowania i podejrzenia zachorowań na gripę w okresie od 1 stycznia do 22 kwietnia 2019 r. wg wieku i powiatów

Powiat	Ogółem		Wiek (ukończone lata)							
			0-4		5-14		15-64		65+	
	liczba	zapadalność ¹⁾	liczba	zapadalność ¹⁾	liczba	zapadalność ¹⁾	liczba	zapadalność ¹⁾	liczba	zapadalność ¹⁾
MAŁOPOLSKA	255 083	67,07	57 572	283,40	55 645	137,74	118 147	45,91	23 719	38,11
bocheński	22 964	192,95	6 006	862,55	5 390	384,72	9 641	119,51	1 927	110,91
brzeski	13 767	131,95	2 466	456,99	2 496	211,72	6 926	96,77	1 879	120,65
chrzanowski	5 175	36,84	756	120,36	1 216	93,22	2 795	29,38	408	15,68
dąbrowski	6 421	96,69	1 759	532,93	1 672	250,02	2 461	53,12	529	52,43
gorlicki	9 432	77,24	1 703	270,46	1 933	141,25	4 861	58,65	935	48,57
m. Kraków	46 640	54,12	11 984	252,42	7 712	100,36	24 131	42,29	2 813	16,86
krakowski	11 111	35,94	1 981	121,61	2 111	60,11	5 715	27,09	1 304	27,89
limanowski	1 601	10,89	462	49,17	532	27,91	513	5,15	94	4,95
miechowski	11 435	207,45	1 971	765,47	2 192	410,30	5 795	159,32	1 477	136,38
myślenicki	23 333	164,45	6 623	780,96	5 557	323,99	9 506	97,60	1 647	87,34
Nowy Sącz i nowosądecki	8 742	26,06	1 955	98,91	1 740	42,83	4 184	18,31	863	18,56
nowotarski	6 522	30,41	1 408	123,83	1 483	60,00	2 692	18,30	939	30,06
olkuski	20 117	160,16	3 622	665,55	4 776	396,71	9 346	110,45	2 373	100,95
oświęcimski	1 351	7,83	264	31,87	347	20,00	681	5,86	59	1,92
proszowicki	10 430	213,53	2 164	918,76	2 783	563,96	4 453	134,21	1 030	122,96
suski	9 612	101,92	1 934	390,50	2 457	227,92	3 852	60,10	1 369	94,52
Tarnów i tarnowski	22 064	63,39	5 254	317,63	5 475	154,53	9 598	40,28	1 737	30,06
wadowicki	11 125	62,12	2 395	246,53	2 931	146,09	4 703	38,50	1 096	40,35
wielicki	6 077	43,03	1 260	153,46	1 121	65,53	3 072	31,86	624	32,06
tatrzański	7 164	93,95	1 605	395,98	1 721	209,72	3 222	62,69	616	48,90

ZAPADALNOŚĆ¹⁾
W OKRESIE OD 1 STYCZNIA
DO 22 KWIECZNIA 2019 R.
ORAZ W ANALOGICZNYM
OKRESIE ROKU
POPRIEDZNIEGO WG WIEKU

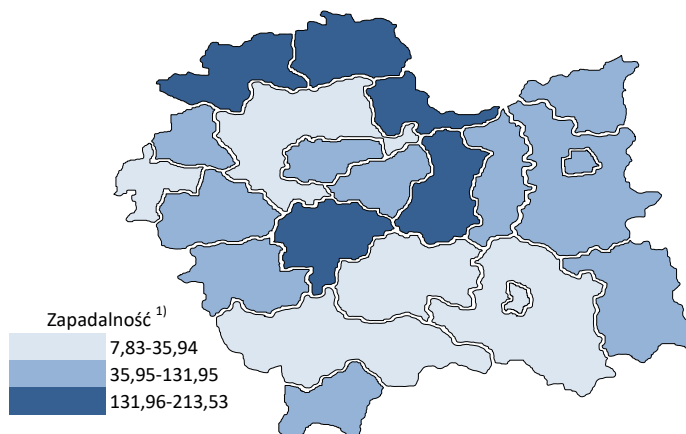
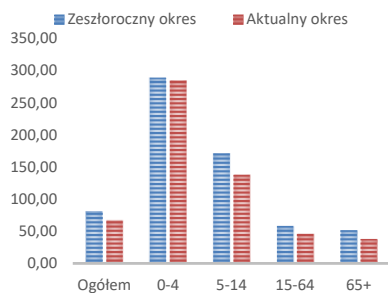

Objaśnienia:

1) Przeciętna dzienna zapadalność na 100 tys. ludności wg stanu w dniu 30 czerwca 2018 r.

Zapadalność ¹⁾ na grypę i podejrzenia grypy w roku 2019 narastająco w porównaniu z poprzednimi latami

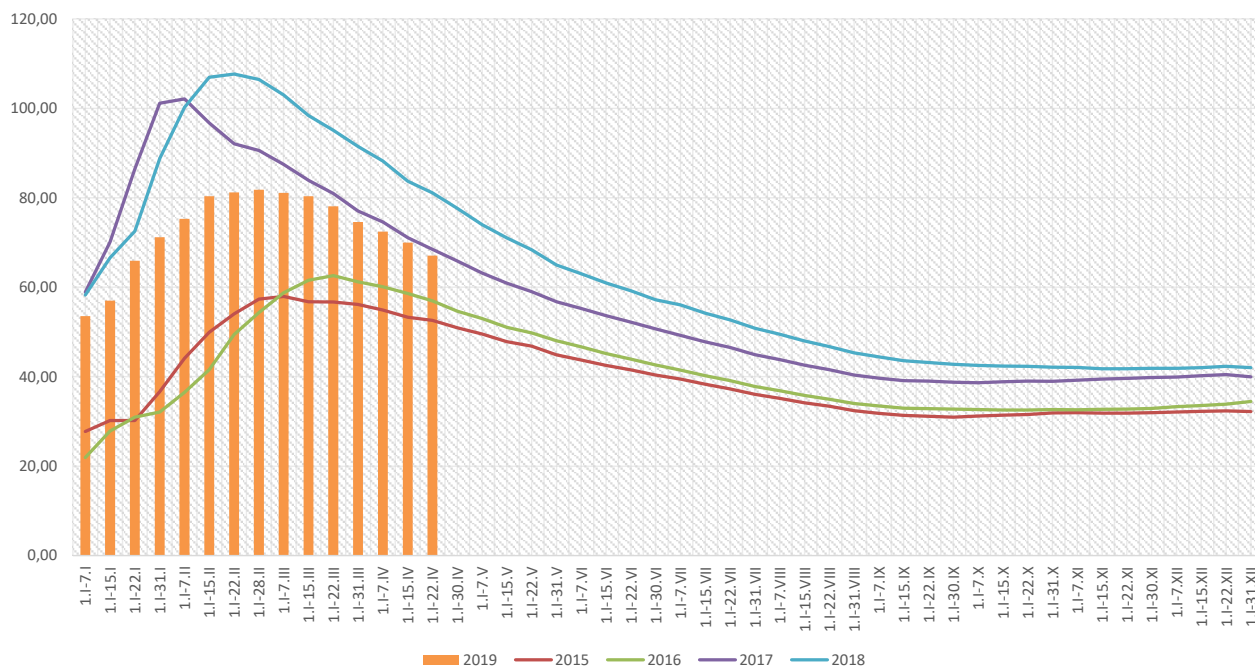

Zapadalność ¹⁾ na grypę i podejrzenia grypy w roku 2019 narastająco wg wieku

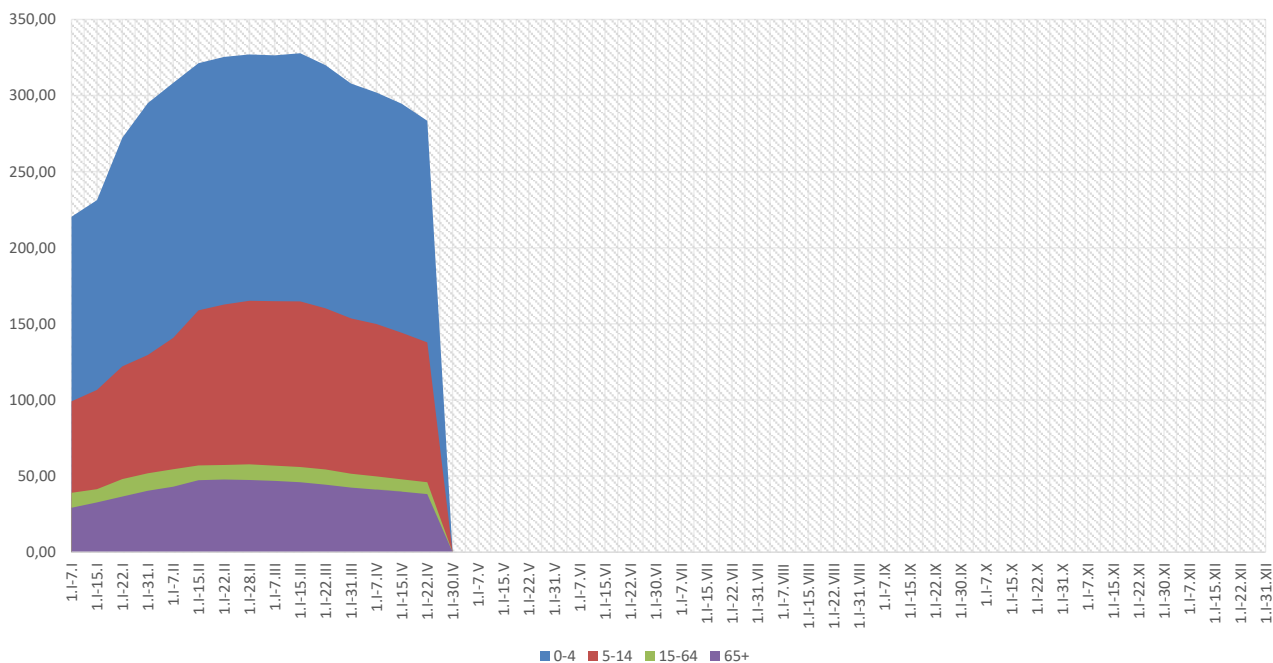

Objaśnienia:

1) Przeciętna dzienna zapadalność na 100 tys. ludności wg stanu w dniu 30 czerwca 2018 r.

Zachorowania i podejrzenia zachorowań na gripę w roku 2019 narastająco w porównaniu z poprzednimi latami

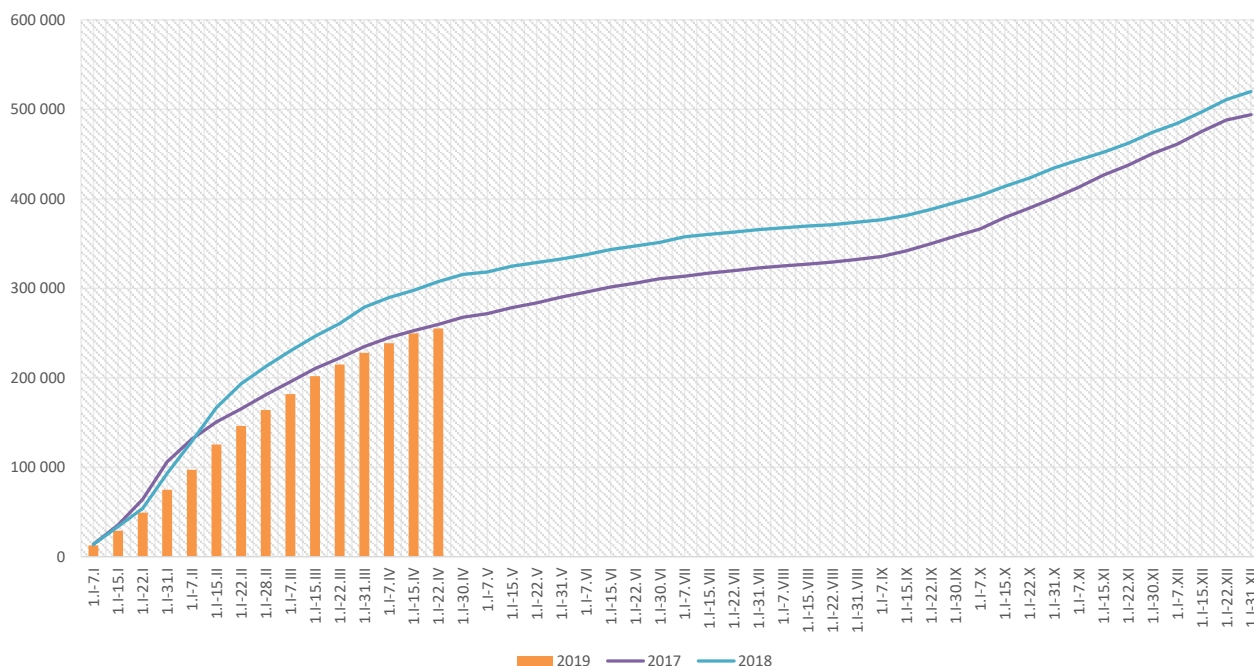

Skierowani do szpitala z powodu grypy lub podejrzenia grypy w okresie od 1 stycznia do 22 kwietnia 2019 r. wg przyczyn i powiatów								
Powiat	Ogółem		Przyczyny skierowania do szpitala ¹⁾					
			objawy ze strony układu krążenia		objawy ze strony układu oddechowego		inne przyczyny	
	liczba	% ²⁾	liczba	% ³⁾	liczba	% ³⁾	liczba	% ³⁾
MAŁOPOLSKA	1 336	0,52%	36	2,7%	1 097	82,1%	317	23,7%
bocheński	108	0,47%			108	100,0%		
brzeski	63	0,46%	1	1,6%	47	74,6%	15	23,8%
chrzanowski	38	0,73%			38	100,0%		
dąbrowski	57	0,89%			57	100,0%		
gorlicki	22	0,23%			19	86,4%	3	13,6%
m. Kraków	384	0,82%	24	6,3%	316	82,3%	99	25,8%
krakowski	19	0,17%			19	100,0%	5	26,3%
limanowski	4	0,25%	4	100,0%	4	100,0%		
miechowski	29	0,25%			29	100,0%		
myślenicki	24	0,10%			24	100,0%		
Nowy Sącz i nowosądecki	37	0,42%			37	100,0%		
nowotarski	37	0,57%	4	10,8%	33	89,2%	22	59,5%
olkuski	57	0,28%	1	1,8%	53	93,0%	3	5,3%
oświęcimski	19	1,41%			11	57,9%	8	42,1%
proszowicki	23	0,22%			21	91,3%	2	8,7%
suski	16	0,17%	2	12,5%	8	50,0%	12	75,0%
Tarnów i tarnowski	222	1,01%			102	45,9%	141	63,5%
wadowicki	139	1,25%			139	100,0%		
wielicki	28	0,46%			26	92,9%	2	7,1%
tatrzański	10	0,14%			6	60,0%	5	50,0%

Objaśnienia:

1) Jedna osoba może być wykazana w kilku rubrykach.

2) W stosunku do ogółu zgłoszonych zachorowań i podejrzeń zachorowań na gripę.

3) W stosunku do ogółu osób skierowanych do szpitala z powodu grypy lub podejrzenia grypy.

Zgony z powodu grypy i podejrzeń grypy w okresie od 1 stycznia do 22 kwietnia 2019 r. wg wieku i powiatów					
Powiat	Ogółem	Wiek (ukończone lata)			
		0-4	5-14	15-64	65+
MAŁOPOLSKA	10	1	-	5	4
bocheński	-	-	-	-	-
brzeski	-	-	-	-	-
chrzanowski	-	-	-	-	-
dąbrowski	-	-	-	-	-
gorlicki	-	-	-	-	-
m. Kraków	4	-	-	3	1
krakowski	-	-	-	-	-
limanowski	-	-	-	-	-
miechowski	-	-	-	-	-
myślenicki	-	-	-	-	-
Nowy Sącz i nowosądecki	1	1	-	-	-
nowotarski	1	-	-	-	1
olkuski	-	-	-	-	-
oświęcimski	2	-	-	1	1
proszowicki	-	-	-	-	-
suski	-	-	-	-	-
Tarnów i tarnowski	-	-	-	-	-
wadowicki	2	-	-	1	1
wielicki	-	-	-	-	-
tatrzański	-	-	-	-	-

wykonął: Adrian Papis

Źródła danych:

Liczby zachorowań, podejrzeń zachorowań oraz zgonów: Dane z okresowych, zbiorczych „Meldunków o zachorowaniach i podejrzeniach zachorowań na grypę”, nadsyłanych do powiatowych stacji sanitarno-epidemiologicznych przez wszystkie jednostki ochrony zdrowia, do których zgłosili się chorzy, oraz dane ze zgłoszeń zgonów nadsyłanych do powiatowych i/lub wojewódzkich stacji sanitarno-epidemiologicznych przez lekarzy, przesyłane przez wojewódzkie stacje sanitarno-epidemiologiczne w formie zagregowanej do Zakładu Epidemiologii NIZP-PZH.

W "Meldunkach" - zgodnie z definicją grypy przyjętą na potrzeby nadzoru nad chorobami zakaźnymi w krajach Unii Europejskiej (Dz.U. L 262 z 27.9.2012) - wykazuje się grypę (rozpoznaną klinicznie i/lub laboratoryjnie) oraz wszystkie rozpoznane klinicznie zachorowania grypopodobne i ostre zakażenia dróg oddechowych spełniające kryteria definicji.