

Meldunki epidemiologiczne

Zachorowania i podejrzenia zachorowań na grypę w Małopolsce

Sekcja Budżetu Zadaniowego, Planowania i Analiz – Wojewódzka Stacja Sanitarno-Epidemiologiczna w Krakowie

Rok: 2019

Miesiąc: maj

Numer: 5C (19)

Okres: 16-22 maja

Analiza za okres od 16 do 22 maja 2019 r.

Zachorowania i podejrzenia zachorowań na grypę w okresie od 16 do 22 maja 2019 r. wg wieku i powiatów

Powiat	Ogółem			Wiek (ukończone lata)							
	liczba	zapadalność ¹⁾	wzrost /spadek zapadalności ^{2,3)}	0-4		5-14		15-64		65+	
				liczba	zapadalność ¹⁾	liczba	zapadalność ¹⁾	liczba	zapadalność ¹⁾	liczba	zapadalność ¹⁾
MAŁOPOLSKA	5 546	23,33	2,60	1 466	115,46	1 267	50,18	2 294	14,26	519	13,34
bocheński	783	105,26	41,62	237	544,59	199	227,26	266	52,76	81	74,59
brzeski	411	63,03	-31,17	68	201,62	59	80,07	230	51,42	54	55,48
chrzanowski	102	11,62	0,46	25	63,68	26	31,89	42	7,06	9	5,53
dąbrowski	172	41,44	15,72	65	315,09	51	122,02	48	16,58	8	12,69
gorlicki	63	8,25	-0,23	11	27,95	9	10,52	36	6,95	7	5,82
m. Kraków	626	11,62	-1,96	153	51,56	94	19,57	334	9,36	45	4,31
krakowski	261	13,51	-3,11	31	30,45	37	16,86	157	11,91	36	12,32
limanowski	0	0,00	0,00	0	0,00	0	0,00	0	0,00	0	0,00
miechowski	382	110,88	-1,12	66	410,12	83	248,58	180	79,18	53	78,30
myślenicki	928	104,65	66,86	315	594,29	286	266,80	278	45,67	49	41,58
Nowy Sącz i nowosądecki	0	0,00	-6,26	0	0,00	0	0,00	0	0,00	0	0,00
nowotarski	0	0,00	-0,85	0	0,00	0	0,00	0	0,00	0	0,00
olkuski	742	94,52	51,94	187	549,79	180	239,22	303	57,29	72	49,01
oświęcimski	0	0,00	0,00	0	0,00	0	0,00	0	0,00	0	0,00
proszowicki	369	120,87	-6,67	101	686,09	114	369,63	126	60,76	28	53,48
suski	15	2,54	2,54	0	0,00	3	4,45	12	3,00	0	0,00
Tarnów i tarnowski	390	17,93	-8,98	103	99,63	79	35,68	173	11,62	35	9,69
wadowicki	0	0,00	-0,39	0	0,00	0	0,00	0	0,00	0	0,00
wielicki	152	17,22	-6,08	45	87,69	20	18,71	59	9,79	28	23,02
tatrzański	150	31,47	3,20	59	232,90	27	52,64	50	15,57	14	17,78

ZAPADALNOŚĆ¹⁾
W OKRESIE OD 16 DO 22
MAJA 2019 R. ORAZ
W POPRZEDNIM OKRESIE
SPRAWOZDAWCZYM³⁾
WG WIEKU

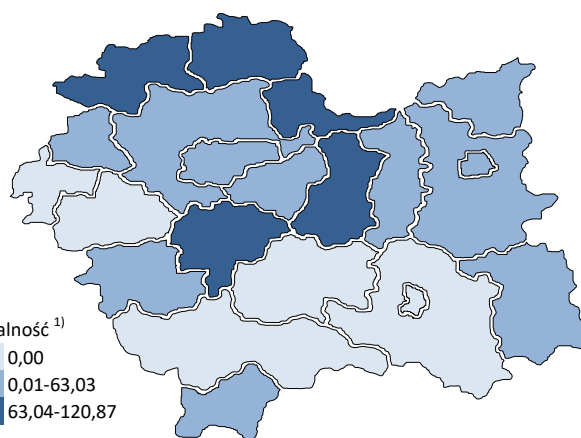
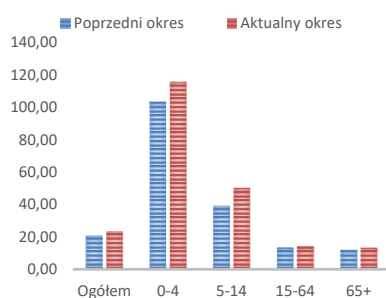

Objaśnienia:

- 1) Przeciętna dzienna zapadalność na 100 tys. ludności wg stanu w dniu 30 czerwca 2018 r.
- 2) Różnica w stosunku do poprzedniego okresu sprawozdawczego.
- 3) Okres od 8 do 15 maja 2019 r.

Zapadalność ¹⁾ na grypę i podejrzenia grypy w sezonie epidemicznym 2018/2019 w porównaniu z poprzednimi sezonami wg okresowych meldunków

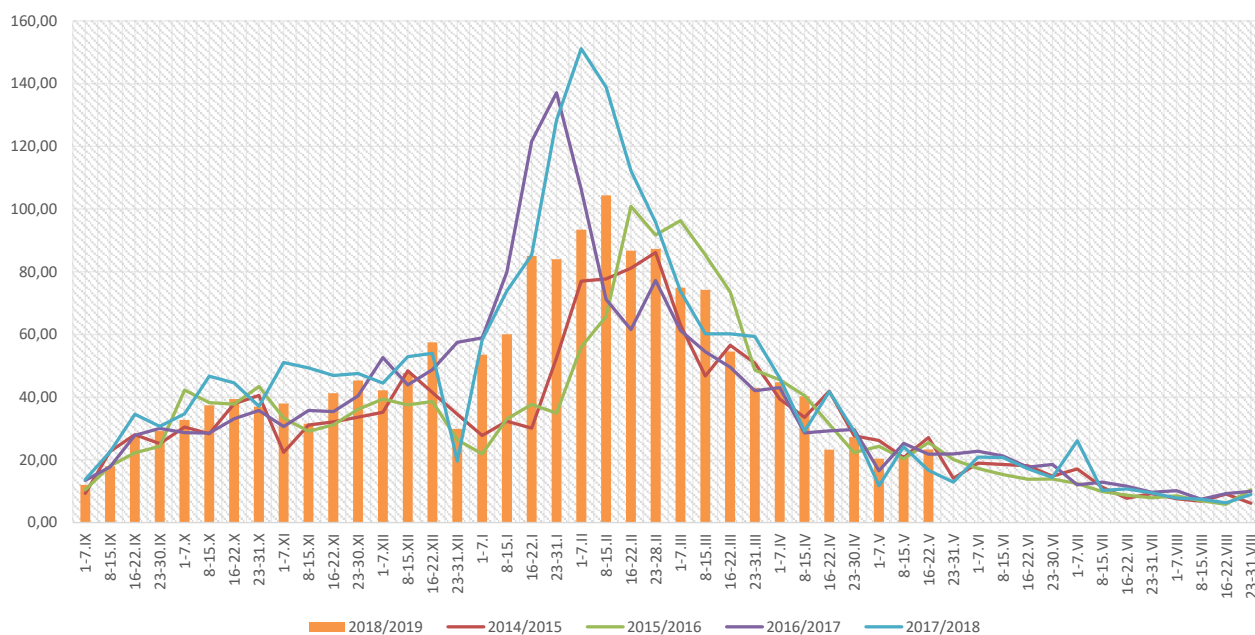

Zapadalność ¹⁾ na grypę i podejrzenia grypy w okresie od 23 maja 2018 r. do 22 maja 2019 r. wg wieku i okresowych meldunków

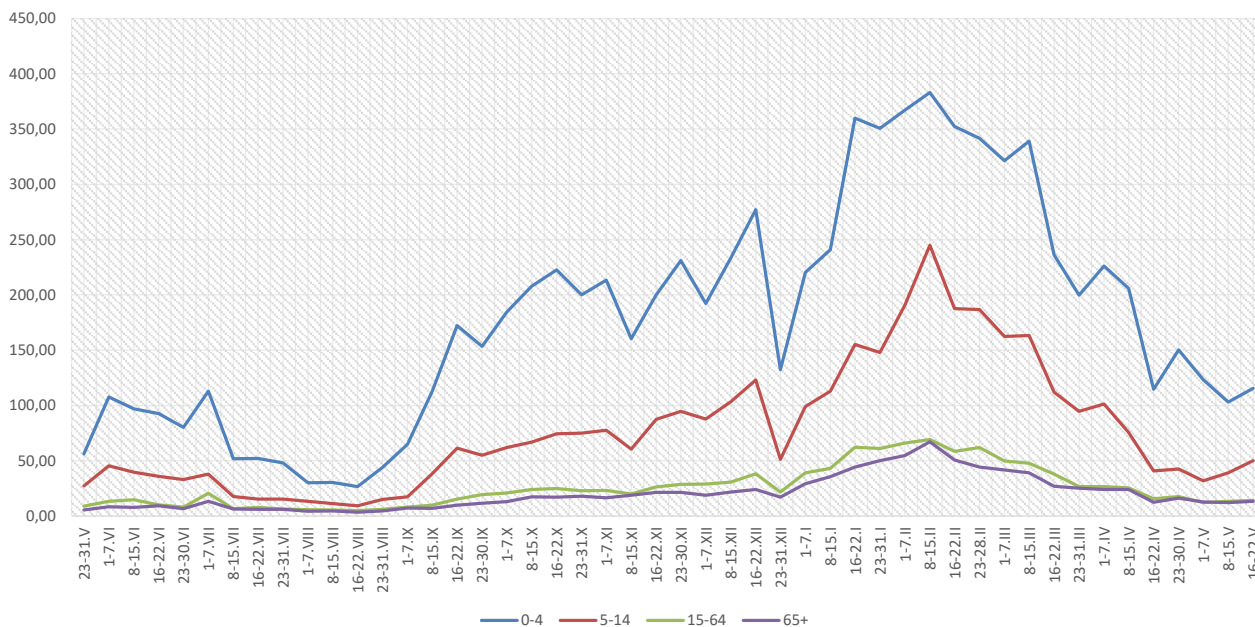

Objaśnienia:

- 1) Przeciętna dzienna zapadalność na 100 tys. ludności, przy czym ludność wg stanu w dniu:
 - 31 grudnia 2017 r. dla meldunków z okresu do 31 grudnia 2018 r.,
 - 30 czerwca 2018 r. dla meldunków z okresu od 1 stycznia 2019 r.

Zachorowania i podejrzenia zachorowań na grypę w sezonie epidemicznym 2018/2019 w porównaniu z poprzednimi sezonami wg okresowych meldunków

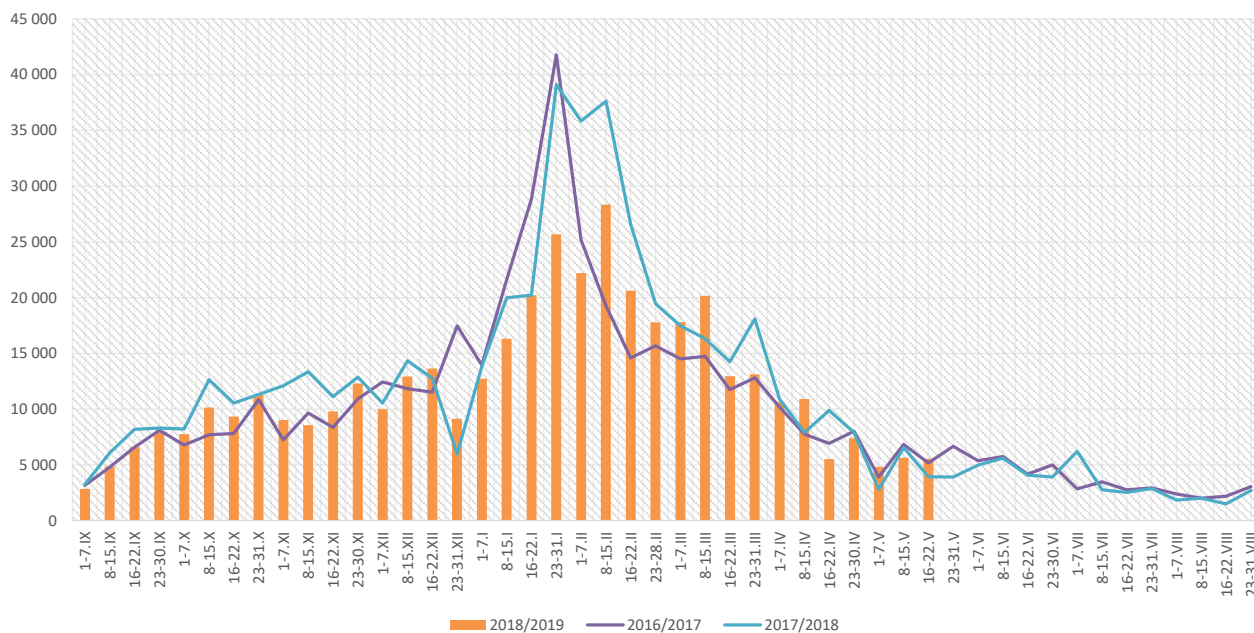

Skierowani do szpitala z powodu grypy lub podejrzenia grypy w okresie od 16 do 22 maja 2019 r. wg przyczyn i powiatów								
Powiat	Ogółem		Przyczyny skierowania do szpitala ¹⁾					
			objawy ze strony układu krążenia		objawy ze strony układu oddechowego		inne przyczyny	
	liczba	% ²⁾	liczba	% ³⁾	liczba	% ³⁾	liczba	% ³⁾
MAŁOPOLSKA	14	0,25%	0	0,0%	9	64,3%	5	35,7%
bocheński	7	0,89%			7	100,0%		
brzeski								
chrzanowski								
dąbrowski	2	1,16%			2	100,0%		
gorlicki								
m. Kraków	2	0,32%					2	100,0%
krakowski								
limanowski								
miechowski								
myślenicki								
Nowy Sącz i nowosądecki								
nowotarski								
olkuski								
oświęcimski								
proszowicki								
suski								
Tarnów i tarnowski	3	0,77%					3	100,0%
wadowicki								
wielicki								
tatrzański								

Objaśnienia:

- 1) Jedna osoba może być wykazana w kilku rubrykach.
- 2) W stosunku do ogółu zgłoszonych zachorowań i podejrzeń zachorowań na grypę.
- 3) W stosunku do ogółu osób skierowanych do szpitala z powodu grypy lub podejrzenia grypy.

**Zgony z powodu grypy i podejrzeń grypy w okresie
od 16 do 22 maja 2019 r. wg wieku i powiatów**

Powiat	Ogółem	Wiek (ukończone lata)			
		0-4	5-14	15-64	65+
MAŁOPOLSKA	-	-	-	-	-
bocheński	-	-	-	-	-
brzeski	-	-	-	-	-
chrzanowski	-	-	-	-	-
dąbrowski	-	-	-	-	-
gorlicki	-	-	-	-	-
m. Kraków	-	-	-	-	-
krakowski	-	-	-	-	-
limanowski	-	-	-	-	-
miechowski	-	-	-	-	-
myślenicki	-	-	-	-	-
Nowy Sącz i nowosądecki	-	-	-	-	-
nowotarski	-	-	-	-	-
olkuski	-	-	-	-	-
oświęcimski	-	-	-	-	-
proszowicki	-	-	-	-	-
suski	-	-	-	-	-
Tarnów i tarnowski	-	-	-	-	-
wadowicki	-	-	-	-	-
wielicki	-	-	-	-	-
tatrzański	-	-	-	-	-

Źródła danych:

Liczby zachorowań, podejrzeń zachorowań oraz zgonów: Dane z okresowych, zbiorczych „Meldunków o zachorowaniach i podejrzaniach zachorowań na grypę”, nadsyłanych do powiatowych stacji sanitarno-epidemiologicznych przez wszystkie jednostki ochrony zdrowia, do których zgłosili się chorzy, oraz dane ze zgłoszeń zgonów nadsyłanych do powiatowych i/lub wojewódzkich stacji sanitarno-epidemiologicznych przez lekarzy, przesyłane przez wojewódzkie stacje sanitarno-epidemiologiczne w formie zagregowanej do Zakładu Epidemiologii NIZP-PZH.

W "Meldunkach" - zgodnie z definicją grypy przyjętą na potrzeby nadzoru nad chorobami zakaźnymi w krajach Unii Europejskiej (Dz.U. L 262 z 27.9.2012) - wykazuje się grypę (rozpoznaną klinicznie i/lub laboratoryjnie) oraz wszystkie rozpoznane klinicznie zachorowania grypopodobne i ostre zakażenia dróg oddechowych spełniające kryteria definicji.

Analiza za okres od 1 stycznia do 22 maja 2019 r.

Zachorowania i podejrzenia zachorowań na grypę w okresie od 1 stycznia do 22 maja 2019 r. wg wieku i powiatów

Powiat	Ogółem		Wiek (ukończone lata)							
			0-4		5-14		15-64		65+	
	liczba	zapadalność ¹⁾	liczba	zapadalność ¹⁾	liczba	zapadalność ¹⁾	liczba	zapadalność ¹⁾	liczba	zapadalność ¹⁾
MAŁOPOLSKA	278 505	57,76	64 284	249,59	60 077	117,29	128 141	39,27	26 003	32,95
bocheński	25 750	170,65	6 888	780,23	6 009	338,29	10 682	104,44	2 171	98,55
brzeski	15 799	119,44	2 942	430,02	2 820	188,67	7 894	86,99	2 143	108,53
chrzanowski	5 624	31,57	843	105,86	1 304	78,85	3 022	25,05	455	13,79
dąbrowski	6 819	80,99	1 905	455,23	1 789	211,00	2 569	43,73	556	43,47
gorlicki	9 709	62,71	1 765	221,09	1 990	114,69	4 992	47,51	962	39,41
m. Kraków	51 079	46,75	13 570	225,44	8 262	84,80	26 137	36,13	3 110	14,70
krakowski	12 149	31,00	2 157	104,44	2 277	51,14	6 249	23,36	1 466	24,73
limanowski	1 601	8,59	462	38,78	532	22,01	513	4,06	94	3,91
miechowski	13 030	186,44	2 282	699,02	2 471	364,81	6 549	142,01	1 728	125,84
myślenicki	25 501	141,76	7 360	684,51	6 081	279,64	10 292	83,35	1 768	73,95
Nowy Sącz i nowosądecki	9 085	21,36	2 035	81,20	1 796	34,86	4 356	15,03	898	15,23
nowotarski	6 542	24,06	1 414	98,09	1 486	47,42	2 702	14,48	940	23,73
olkuski	22 398	140,65	4 179	605,67	5 260	344,61	10 327	96,26	2 632	88,31
oświęcimski	1 354	6,19	264	25,13	347	15,78	684	4,64	59	1,52
proszowicki	11 855	191,43	2 546	852,57	3 149	503,31	5 003	118,93	1 157	108,94
suski	9 672	80,89	1 942	309,27	2 469	180,65	3 884	47,80	1 377	74,99
Tarnów i tarnowski	24 319	55,11	5 946	283,52	6 001	133,60	10 475	34,67	1 897	25,89
wadowicki	11 451	50,43	2 489	202,08	2 980	117,15	4 829	31,18	1 153	33,48
wielicki	6 857	38,30	1 473	141,50	1 220	56,25	3 425	28,01	739	29,95
tatrzański	7 911	81,83	1 822	354,55	1 834	176,27	3 557	54,59	698	43,70

ZAPADALNOŚĆ¹⁾
W OKRESIE OD 1 STYCZNIA
DO 22 MAJA 2019 R.
ORAZ W ANALOGICZNYM
OKRESIE ROKU
POPRZEDNIEGO WG WIEKU

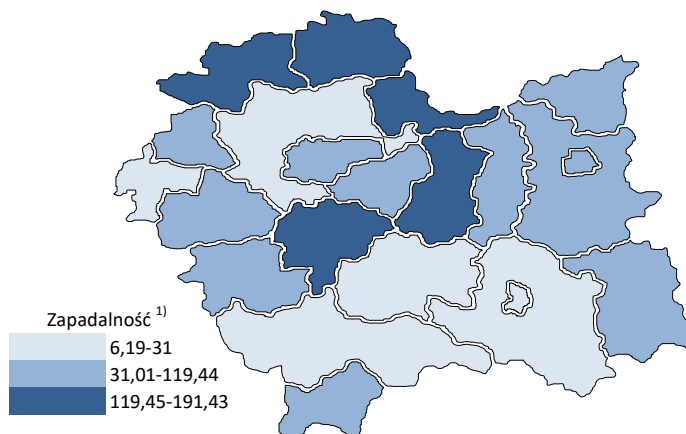
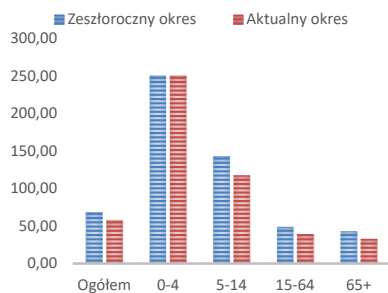

Objaśnienia:

1) Przeciętna dzienna zapadalność na 100 tys. ludności wg stanu w dniu 30 czerwca 2018 r.

Zapadalność ¹⁾ na grypę i podejrzenia grypy w roku 2019 narastająco w porównaniu z poprzednimi latami

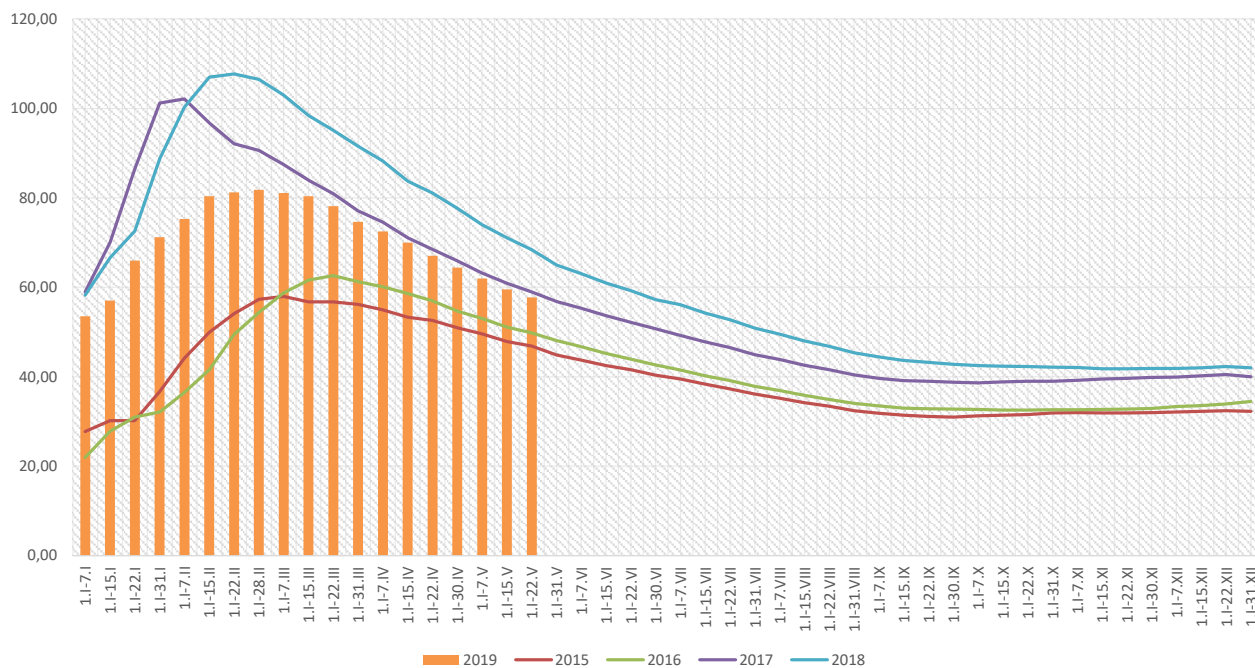

Zapadalność ¹⁾ na grypę i podejrzenia grypy w roku 2019 narastająco wg wieku

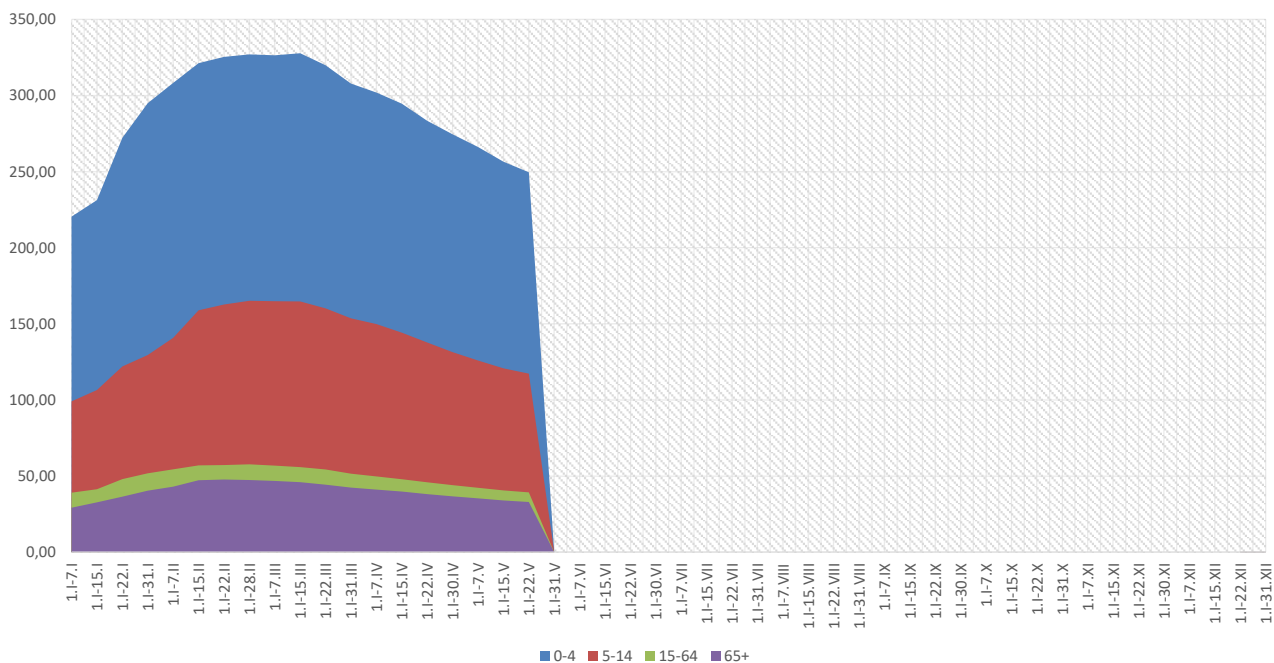

Objaśnienia:

1) Przeciętna dzienna zapadalność na 100 tys. ludności wg stanu w dniu 30 czerwca 2018 r.

Zachorowania i podejrzenia zachorowań na gripę w roku 2019 narastająco w porównaniu z poprzednimi latami

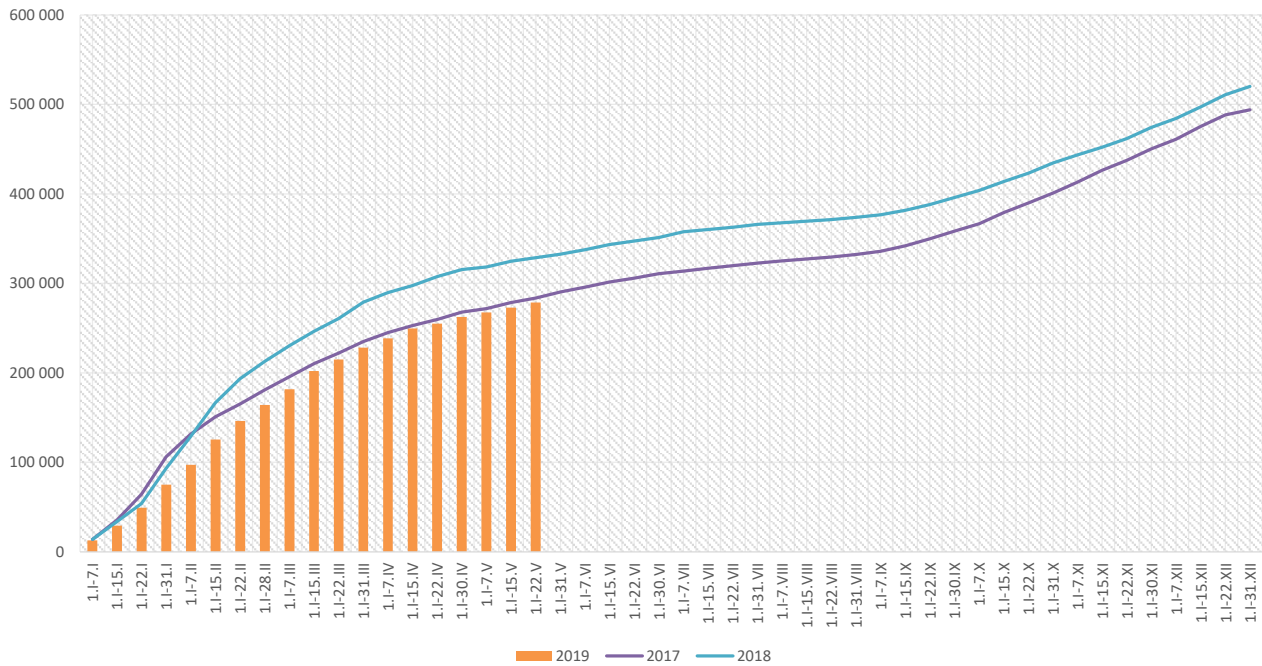

Skierowani do szpitala z powodu grypy lub podejrzenia grypy w okresie od 1 stycznia do 22 maja 2019 r. wg przyczyn i powiatów								
Powiat	Ogółem		Przyczyny skierowania do szpitala ¹⁾					
			objawy ze strony układu krążenia		objawy ze strony układu oddechowego		inne przyczyny	
	liczba	% ²⁾	liczba	% ³⁾	liczba	% ³⁾	liczba	% ³⁾
MAŁOPOLSKA	1 387	0,50%	36	2,6%	1 124	81,0%	341	24,6%
bocheński	123	0,48%			123	100,0%		
brzeski	67	0,42%	1	1,5%	51	76,1%	15	22,4%
chrzanowski	38	0,68%			38	100,0%		
dąbrowski	61	0,89%			61	100,0%		
gorlicki	22	0,23%			19	86,4%	3	13,6%
m. Kraków	386	0,76%	24	6,2%	316	81,9%	101	26,2%
krakowski	19	0,16%			19	100,0%	5	26,3%
limanowski	4	0,25%	4	100,0%	4	100,0%		
miechowski	29	0,22%			29	100,0%		
myślenicki	24	0,09%			24	100,0%		
Nowy Sącz i nowosądecki	37	0,41%			37	100,0%		
nowotarski	37	0,57%	4	10,8%	33	89,2%	22	59,5%
olkuski	59	0,26%	1	1,7%	55	93,2%	3	5,1%
oświęcimski	19	1,40%			11	57,9%	8	42,1%
proszowicki	23	0,19%			21	91,3%	2	8,7%
suski	16	0,17%	2	12,5%	8	50,0%	12	75,0%
Tarnów i tarnowski	244	1,00%			102	41,8%	163	66,8%
wadowicki	139	1,21%			139	100,0%		
wielicki	30	0,44%			28	93,3%	2	6,7%
tatrzański	10	0,13%			6	60,0%	5	50,0%

Objaśnienia:

- 1) Jedna osoba może być wykazana w kilku rubrykach.
- 2) W stosunku do ogółu zgłoszonych zachorowań i podejrzeń zachorowań na gripę.
- 3) W stosunku do ogółu osób skierowanych do szpitala z powodu grypy lub podejrzenia grypy.

**Zgony z powodu grypy i podejrzeń grypy w okresie
od 1 stycznia do 22 maja 2019 r. wg wieku i powiatów**

Powiat	Ogółem	Wiek (ukończone lata)			
		0-4	5-14	15-64	65+
MAŁOPOLSKA	10	1	-	5	4
bocheński	-	-	-	-	-
brzeski	-	-	-	-	-
chrzanowski	-	-	-	-	-
dąbrowski	-	-	-	-	-
gorlicki	-	-	-	-	-
m. Kraków	4	-	-	3	1
krakowski	-	-	-	-	-
limanowski	-	-	-	-	-
miechowski	-	-	-	-	-
myślenicki	-	-	-	-	-
Nowy Sącz i nowosądecki	1	1	-	-	-
nowotarski	1	-	-	-	1
olkuski	-	-	-	-	-
oświęcimski	2	-	-	1	1
proszowicki	-	-	-	-	-
suski	-	-	-	-	-
Tarnów i tarnowski	-	-	-	-	-
wadowicki	2	-	-	1	1
wielicki	-	-	-	-	-
tatrzański	-	-	-	-	-

wykonął: Adrian Papis

Źródła danych:

Liczby zachorowań, podejrzeń zachorowań oraz zgonów: Dane z okresowych, zbiorczych „Meldunków o zachorowaniach i podejrzeniach zachorowań na grypę”, nadsyłanych do powiatowych stacji sanitarno-epidemiologicznych przez wszystkie jednostki ochrony zdrowia, do których zgłosili się chorzy, oraz dane ze zgłoszeń zgonów nadsyłanych do powiatowych i/lub wojewódzkich stacji sanitarno-epidemiologicznych przez lekarzy, przesyłane przez wojewódzkie stacje sanitarno-epidemiologiczne w formie zagregowanej do Zakładu Epidemiologii NIZP-PZH.

W "Meldunkach" - zgodnie z definicją grypy przyjętą na potrzeby nadzoru nad chorobami zakaźnymi w krajach Unii Europejskiej (Dz.U. L 262 z 27.9.2012) - wykazuje się grypę (rozpoznaną klinicznie i/lub laboratoryjnie) oraz wszystkie rozpoznane klinicznie zachorowania grypopodobne i ostre zakażenia dróg oddechowych spełniające kryteria definicji.