

Meldunki epidemiologiczne

Zachorowania i podejrzenia zachorowań na grypę w Małopolsce

Sekcja Budżetu Zadaniowego, Planowania i Analiz – Wojewódzka Stacja Sanitarno-Epidemiologiczna w Krakowie

Rok: 2019

Miesiąc: czerwiec

Numer: 6A (21)

Okres: 1-7 czerwca

Analiza za okres od 1 do 7 czerwca 2019 r.

Zachorowania i podejrzenia zachorowań na grypę w okresie od 1 do 7 czerwca 2019 r. wg wieku i powiatów

Powiat	Ogółem			Wiek (ukończone lata)							
	liczba	zapadalność ¹⁾	wzrost /spadek zapadalności ^{2,3)}	0-4		5-14		15-64		65+	
				liczba	zapadalność ¹⁾	liczba	zapadalność ¹⁾	liczba	zapadalność ¹⁾	liczba	zapadalność ¹⁾
MAŁOPOLSKA	5 567	23,42	-0,96	1 462	115,15	1 147	45,43	2 445	15,20	513	13,19
bocheński	616	82,81	-43,71	219	503,23	143	163,31	207	41,06	47	43,28
brzeski	580	88,95	29,55	136	403,25	119	161,50	248	55,44	77	79,11
chrzanowski	59	6,72	-3,29	5	12,74	9	11,04	41	6,90	4	2,46
dąbrowski	0	0,00	-26,80	0	0,00	0	0,00	0	0,00	0	0,00
gorlicki	69	9,04	2,52	9	22,87	10	11,69	37	7,14	13	10,80
m. Kraków	1 872	34,75	10,45	501	168,84	321	66,84	926	25,96	124	11,89
krakowski	288	14,91	-4,62	68	66,79	55	25,06	123	9,33	42	14,37
limanowski	0	0,00	0,00	0	0,00	0	0,00	0	0,00	0	0,00
miechowski	344	99,85	-35,38	63	391,47	70	209,64	149	65,54	62	91,59
myślenicki	63	7,10	-30,08	12	22,64	7	6,53	42	6,90	2	1,70
Nowy Sącz i nowosądecki	93	4,44	4,44	17	13,76	28	11,03	43	3,01	5	1,72
nowotarski	0	0,00	0,00	0	0,00	0	0,00	0	0,00	0	0,00
olkuski	447	56,94	-11,03	109	320,47	95	126,26	198	37,44	45	30,63
oświęcimski	0	0,00	-0,07	0	0,00	0	0,00	0	0,00	0	0,00
proszowicki	378	123,82	-17,07	96	652,13	99	320,99	148	71,37	35	66,85
suski	0	0,00	-0,92	0	0,00	0	0,00	0	0,00	0	0,00
Tarnów i tarnowski	444	20,41	0,42	129	124,78	115	51,93	170	11,41	30	8,31
wadowicki	0	0,00	-0,07	0	0,00	0	0,00	0	0,00	0	0,00
wielicki	186	21,07	5,92	59	114,97	41	38,35	69	11,45	17	13,97
tatrzański	128	26,86	-14,43	39	153,95	35	68,24	44	13,70	10	12,70

ZAPADALNOŚĆ¹⁾
W OKRESIE OD 1 DO 7
CZERWCA 2019 R. ORAZ
W POPRZEDNIM OKRESIE
SPRAWOZDAWCZYM³⁾
WG WIEKU

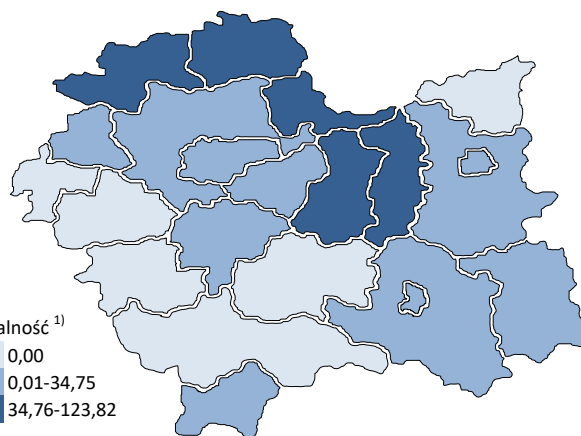
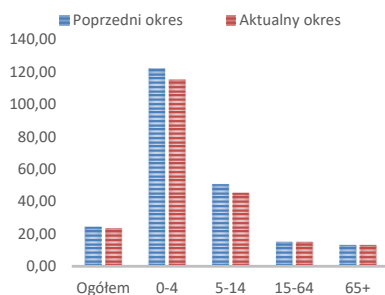

Objaśnienia:

- 1) Przeciętna dzienna zapadalność na 100 tys. ludności wg stanu w dniu 30 czerwca 2018 r.
- 2) Różnica w stosunku do poprzedniego okresu sprawozdawczego.
- 3) Okres od 23 do 31 maja 2019 r.

Zapadalność ¹⁾ na grypę i podejrzenia grypy w sezonie epidemicznym 2018/2019 w porównaniu z poprzednimi sezonami wg okresowych meldunków

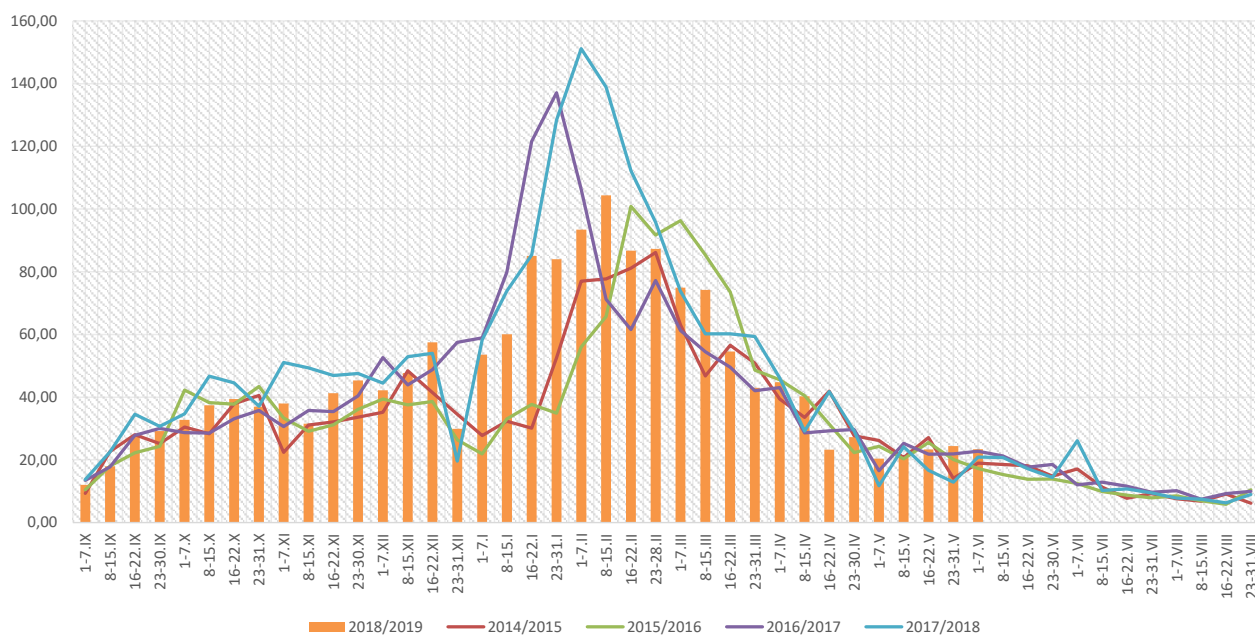

Zapadalność ¹⁾ na grypę i podejrzenia grypy w okresie od 8 czerwca 2018 r. do 7 czerwca 2019 r. wg wieku i okresowych meldunków

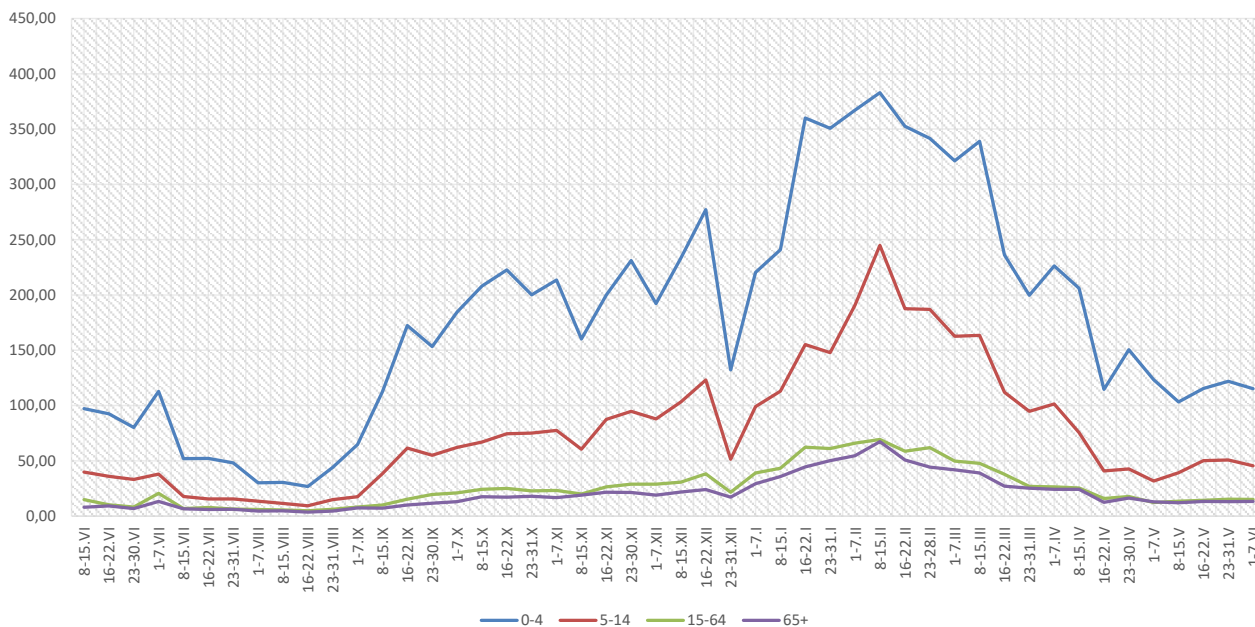

Objaśnienia:

1) Przeciętna dzienna zapadalność na 100 tys. ludności, przy czym ludność wg stanu w dniu:

- 31 grudnia 2017 r. dla meldunków z okresu do 31 grudnia 2018 r.,
- 30 czerwca 2018 r. dla meldunków z okresu od 1 stycznia 2019 r.

Zachorowania i podejrzenia zachorowań na gripę w sezonie epidemicznym 2018/2019 w porównaniu z poprzednimi sezonami wg okresowych meldunków

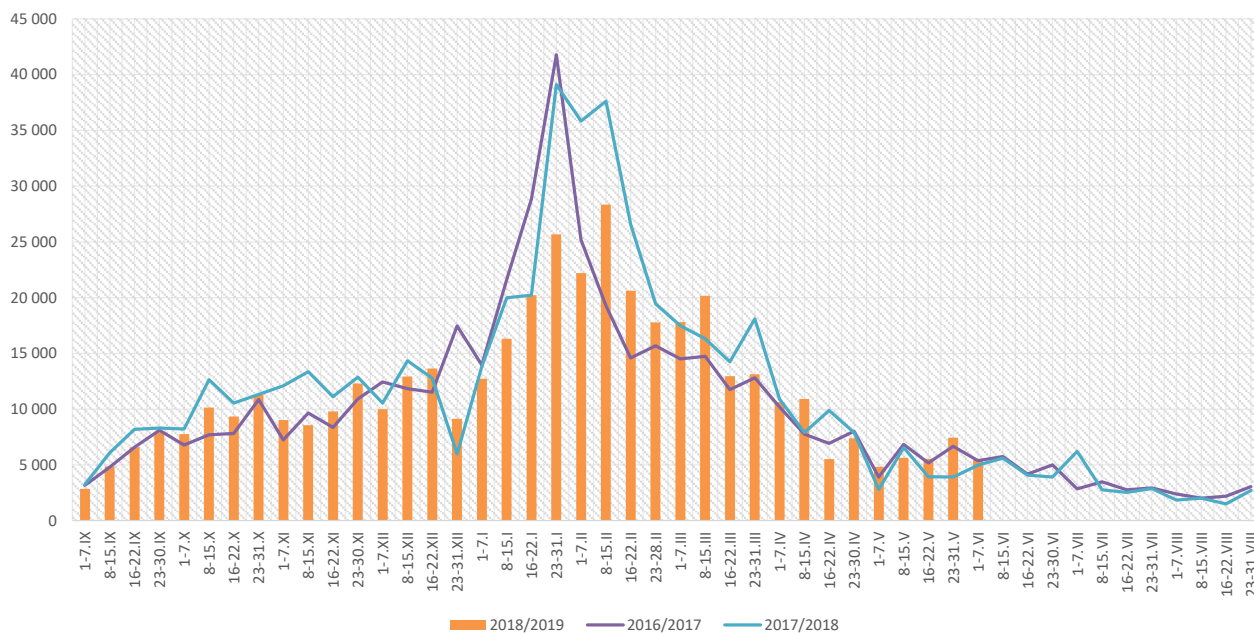

Skierowani do szpitala z powodu grypy lub podejrzenia grypy w okresie od 1 do 7 czerwca 2019 r. wg przyczyn i powiatów								
Powiat	Ogółem		Przyczyny skierowania do szpitala ¹⁾					
			objawy ze strony układu krążenia		objawy ze strony układu oddechowego		inne przyczyny	
	liczba	% ²⁾	liczba	% ³⁾	liczba	% ³⁾	liczba	% ³⁾
MAŁOPOLSKA	15	0,27%	1	6,7%	6	40,0%	8	53,3%
bocheński	3	0,49%			3	100,0%		
brzeski								
chrzanowski								
dąbrowski								
gorlicki								
m. Kraków	3	0,16%	1	33,3%	1	33,3%	1	33,3%
krakowski								
limanowski								
miechowski								
myślenicki								
Nowy Sącz i nowosądecki								
nowotarski								
olkuski								
oświęcimski								
proszowicki								
suski								
Tarnów i tarnowski	7	1,58%					7	100,0%
wadowicki								
wielicki	2	1,08%			2	100,0%		
tatrzański								

Objaśnienia:

- 1) Jedna osoba może być wykazana w kilku rubrykach.
- 2) W stosunku do ogółu zgłoszonych zachorowań i podejrzeń zachorowań na gripę.
- 3) W stosunku do ogółu osób skierowanych do szpitala z powodu grypy lub podejrzenia grypy.

**Zgony z powodu grypy i podejrzeń grypy w okresie
od 1 do 7 czerwca 2019 r. wg wieku i powiatów**

Powiat	Ogółem	Wiek (ukończone lata)			
		0-4	5-14	15-64	65+
MAŁOPOLSKA	-	-	-	-	-
bocheński	-	-	-	-	-
brzeski	-	-	-	-	-
chrzanowski	-	-	-	-	-
dąbrowski	-	-	-	-	-
gorlicki	-	-	-	-	-
m. Kraków	-	-	-	-	-
krakowski	-	-	-	-	-
limanowski	-	-	-	-	-
miechowski	-	-	-	-	-
myślenicki	-	-	-	-	-
Nowy Sącz i nowosądecki	-	-	-	-	-
nowotarski	-	-	-	-	-
olkuski	-	-	-	-	-
oświęcimski	-	-	-	-	-
proszowicki	-	-	-	-	-
suski	-	-	-	-	-
Tarnów i tarnowski	-	-	-	-	-
wadowicki	-	-	-	-	-
wielicki	-	-	-	-	-
tatrzański	-	-	-	-	-

Źródła danych:

Liczby zachorowań, podejrzeń zachorowań oraz zgonów: Dane z okresowych, zbiorczych „Meldunków o zachorowaniach i podejrzaniach zachorowań na grypę”, nadsyłanych do powiatowych stacji sanitarno-epidemiologicznych przez wszystkie jednostki ochrony zdrowia, do których zgłosili się chorzy, oraz dane ze zgłoszeń zgonów nadsyłanych do powiatowych i/lub wojewódzkich stacji sanitarno-epidemiologicznych przez lekarzy, przesyłane przez wojewódzkie stacje sanitarno-epidemiologiczne w formie zagregowanej do Zakładu Epidemiologii NIZP-PZH.

W "Meldunkach" - zgodnie z definicją grypy przyjętą na potrzeby nadzoru nad chorobami zakaźnymi w krajach Unii Europejskiej (Dz.U. L 262 z 27.9.2012) - wykazuje się grypę (rozpoznaną klinicznie i/lub laboratoryjnie) oraz wszystkie rozpoznane klinicznie zachorowania grypopodobne i ostre zakażenia dróg oddechowych spełniające kryteria definicji.

Analiza za okres od 1 stycznia do 7 czerwca 2019 r.

Zachorowania i podejrzenia zachorowań na gripę w okresie od 1 stycznia do 7 czerwca 2019 r. wg wieku i powiatów

Powiat	Ogółem		Wiek (ukończone lata)							
			0-4		5-14		15-64		65+	
	liczba	zapadalność ¹⁾	liczba	zapadalność ¹⁾	liczba	zapadalność ¹⁾	liczba	zapadalność ¹⁾	liczba	zapadalność ¹⁾
MAŁOPOLSKA	291 523	54,34	67 735	236,35	62 870	110,31	133 744	36,84	27 174	30,95
bocheński	27 576	164,24	7 491	762,61	6 445	326,09	11 327	99,53	2 313	94,37
brzeski	16 877	114,67	3 181	417,87	3 027	182,01	8 368	82,88	2 301	104,73
chrzanowski	5 796	29,24	866	97,74	1 347	73,20	3 115	23,21	468	12,75
dąbrowski	6 962	74,31	1 944	417,50	1 817	192,60	2 636	40,33	565	39,70
gorlicki	9 842	57,13	1 782	200,61	2 015	104,37	5 066	43,33	979	36,05
m. Kraków	54 634	44,94	14 578	217,66	8 876	81,88	27 857	34,60	3 323	14,12
krakowski	12 922	29,63	2 337	101,69	2 439	49,23	6 577	22,10	1 569	23,78
limanowski	1 601	7,72	462	34,86	532	19,78	513	3,65	94	3,51
miechowski	13 973	179,69	2 458	676,68	2 660	352,94	6 993	136,28	1 862	121,87
myślenicki	25 988	129,84	7 506	627,39	6 201	256,28	10 489	76,34	1 792	67,36
Nowy Sącz i nowosądecki	9 178	19,40	2 052	73,59	1 824	31,82	4 399	13,65	903	13,77
nowotarski	6 542	21,62	1 414	88,15	1 486	42,62	2 702	13,02	940	21,33
olkuski	23 531	132,80	4 481	583,67	5 530	325,61	10 790	90,39	2 730	82,32
oświęcimski	1 355	5,57	264	22,59	347	14,18	685	4,18	59	1,36
proszowicki	12 786	185,55	2 782	837,26	3 409	489,69	5 351	114,32	1 244	105,27
suski	9 679	72,75	1 944	278,24	2 470	162,42	3 887	42,99	1 378	67,44
Tarnów i tarnowski	25 322	51,57	6 204	265,87	6 245	124,95	10 896	32,41	1 977	24,25
wadowicki	11 452	45,33	2 489	181,61	2 980	105,29	4 830	28,03	1 153	30,09
wielicki	7 215	36,22	1 583	136,67	1 297	53,75	3 564	26,20	771	28,08
tatrzański	8 292	77,08	1 917	335,26	1 923	166,11	3 699	51,02	753	42,37

ZAPADALNOŚĆ¹⁾ W OKRESIE OD 1 STYCZNIA DO 7 CZERWCA 2019 R. ORAZ W ANALOGICZNYM OKRESIE ROKU POPRIEDZNIEGO WG WIEKU

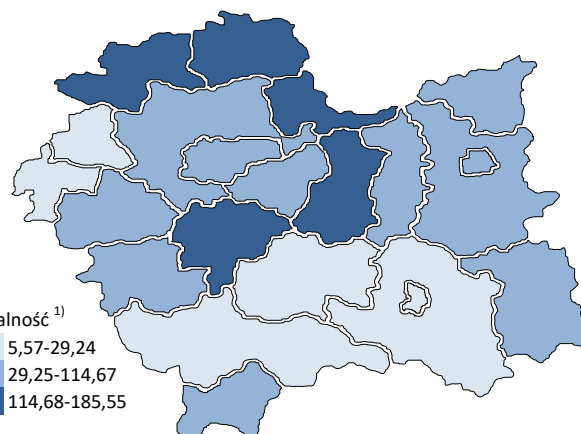
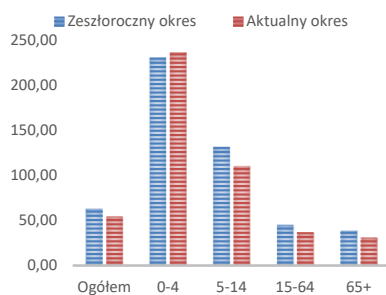

Objaśnienia:

1) Przeciętna dzienna zapadalność na 100 tys. ludności wg stanu w dniu 30 czerwca 2018 r.

Zapadalność ¹⁾ na grypę i podejrzenia grypy w roku 2019 narastająco w porównaniu z poprzednimi latami

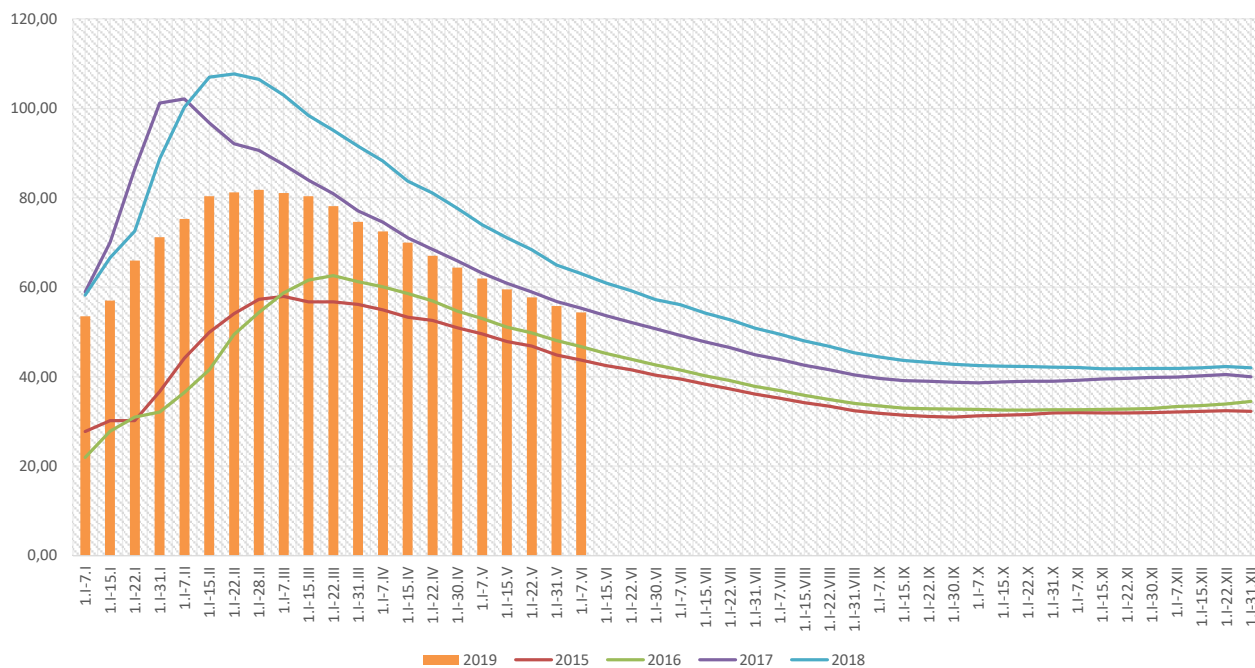

Zapadalność ¹⁾ na grypę i podejrzenia grypy w roku 2019 narastająco wg wieku

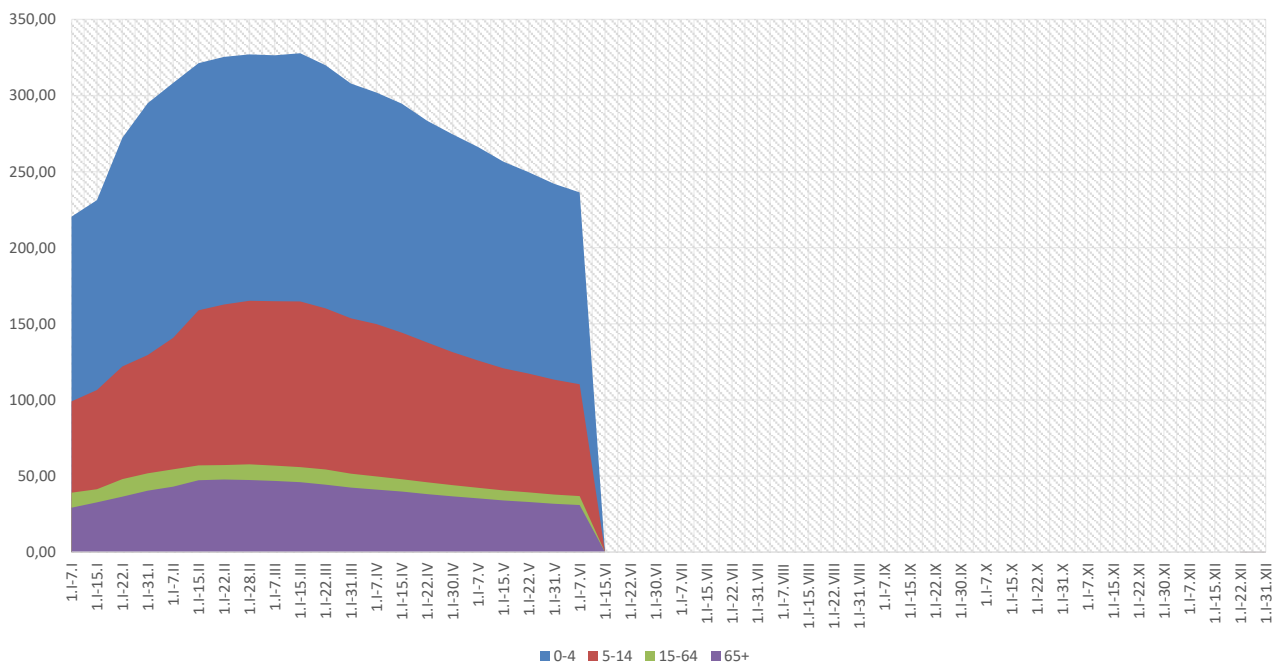

Objaśnienia:

1) Przeciętna dzienna zapadalność na 100 tys. ludności wg stanu w dniu 30 czerwca 2018 r.

Zachorowania i podejrzenia zachorowań na gripę w roku 2019 narastająco w porównaniu z poprzednimi latami

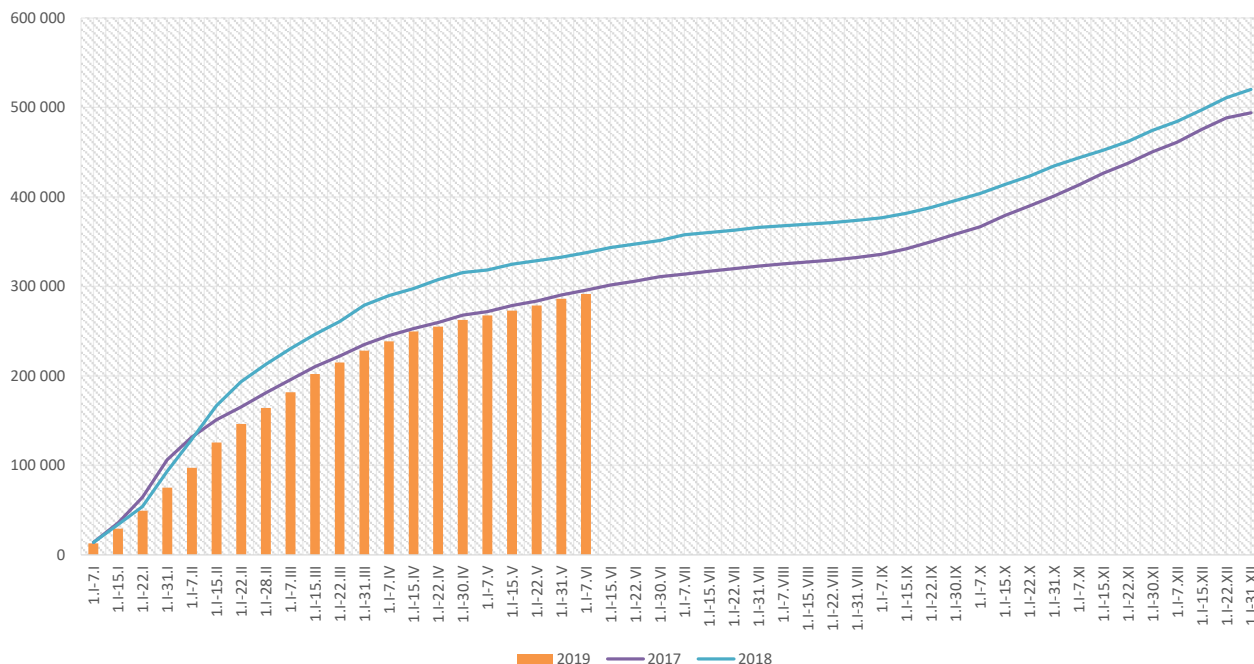

Skierowani do szpitala z powodu grypy lub podejrzenia grypy w okresie od 1 stycznia do 7 czerwca 2019 r. wg przyczyn i powiatów								
Powiat	Ogółem		Przyczyny skierowania do szpitala ¹⁾					
			objawy ze strony układu krążenia		objawy ze strony układu oddechowego		inne przyczyny	
	liczba	% ²⁾	liczba	% ³⁾	liczba	% ³⁾	liczba	% ³⁾
MAŁOPOLSKA	1 418	0,49%	37	2,6%	1 136	80,1%	359	25,3%
bocheński	127	0,46%			127	100,0%		
brzeski	67	0,40%	1	1,5%	51	76,1%	15	22,4%
chrzanowski	38	0,66%			38	100,0%		
dąbrowski	63	0,90%			63	100,0%		
gorlicki	22	0,22%			19	86,4%	3	13,6%
m. Kraków	389	0,71%	25	6,4%	317	81,5%	102	26,2%
krakowski	19	0,15%			19	100,0%	5	26,3%
limanowski	4	0,25%	4	100,0%	4	100,0%		
miechowski	29	0,21%			29	100,0%		
myślenicki	24	0,09%			24	100,0%		
Nowy Sącz i nowosądecki	37	0,40%			37	100,0%		
nowotarski	37	0,57%	4	10,8%	33	89,2%	22	59,5%
olkuski	59	0,25%	1	1,7%	55	93,2%	3	5,1%
oświęcimski	19	1,40%			11	57,9%	8	42,1%
proszowicki	25	0,20%			23	92,0%	2	8,0%
suski	16	0,17%	2	12,5%	8	50,0%	12	75,0%
Tarnów i tarnowski	261	1,03%			102	39,1%	180	69,0%
wadowicki	139	1,21%			139	100,0%		
wielicki	33	0,46%			31	93,9%	2	6,1%
tatrzański	10	0,12%			6	60,0%	5	50,0%

Objaśnienia:

- 1) Jedna osoba może być wykazana w kilku rubrykach.
- 2) W stosunku do ogółu zgłoszonych zachorowań i podejrzeń zachorowań na gripę.
- 3) W stosunku do ogółu osób skierowanych do szpitala z powodu grypy lub podejrzenia grypy.

**Zgony z powodu grypy i podejrzeń grypy w okresie
od 1 stycznia do 7 czerwca 2019 r. wg wieku i powiatów**

Powiat	Ogółem	Wiek (ukończone lata)			
		0-4	5-14	15-64	65+
MAŁOPOLSKA	10	1	-	5	4
bocheński	-	-	-	-	-
brzeski	-	-	-	-	-
chrzanowski	-	-	-	-	-
dąbrowski	-	-	-	-	-
gorlicki	-	-	-	-	-
m. Kraków	4	-	-	3	1
krakowski	-	-	-	-	-
limanowski	-	-	-	-	-
miechowski	-	-	-	-	-
myślenicki	-	-	-	-	-
Nowy Sącz i nowosądecki	1	1	-	-	-
nowotarski	1	-	-	-	1
olkuski	-	-	-	-	-
oświęcimski	2	-	-	1	1
proszowicki	-	-	-	-	-
suski	-	-	-	-	-
Tarnów i tarnowski	-	-	-	-	-
wadowicki	2	-	-	1	1
wielicki	-	-	-	-	-
tatrzański	-	-	-	-	-

wykonął: Adrian Papis

Źródła danych:

Liczby zachorowań, podejrzeń zachorowań oraz zgonów: Dane z okresowych, zbiorczych „Meldunków o zachorowaniach i podejrzeniach zachorowań na grypę”, nadsyłanych do powiatowych stacji sanitarno-epidemiologicznych przez wszystkie jednostki ochrony zdrowia, do których zgłosili się chorzy, oraz dane ze zgłoszeń zgonów nadsyłanych do powiatowych i/lub wojewódzkich stacji sanitarno-epidemiologicznych przez lekarzy, przesyłane przez wojewódzkie stacje sanitarno-epidemiologiczne w formie zagregowanej do Zakładu Epidemiologii NIZP-PZH.

W "Meldunkach" - zgodnie z definicją grypy przyjętą na potrzeby nadzoru nad chorobami zakaźnymi w krajach Unii Europejskiej (Dz.U. L 262 z 27.9.2012) - wykazuje się grypę (rozpoznaną klinicznie i/lub laboratoryjnie) oraz wszystkie rozpoznane klinicznie zachorowania grypopodobne i ostre zakażenia dróg oddechowych spełniające kryteria definicji.