

Meldunki epidemiologiczne

Zachorowania i podejrzenia zachorowań na grypę w Małopolsce

Sekcja Budżetu Zadaniowego, Planowania i Analiz – Wojewódzka Stacja Sanitarno-Epidemiologiczna w Krakowie

Rok: 2019

Miesiąc: czerwiec

Numer: 6C (23)

Okres: 16-22 czerwca

Analiza za okres od 16 do 22 czerwca 2019 r.

Zachorowania i podejrzenia zachorowań na grypę w okresie od 16 do 22 czerwca 2019 r. wg wieku i powiatów

Powiat	Ogółem			Wiek (ukończone lata)							
	liczba	zapadalność ¹⁾	wzrost /spadek zapadalności ^{2,3)}	0-4		5-14		15-64		65+	
				liczba	zapadalność ¹⁾	liczba	zapadalność ¹⁾	liczba	zapadalność ¹⁾	liczba	zapadalność ¹⁾
MAŁOPOLSKA	3 186	13,40	-3,11	893	70,33	766	30,34	1 223	7,60	304	7,81
bocheński	505	67,89	19,19	174	399,83	146	166,74	147	29,16	38	34,99
brzeski	390	59,81	33,64	87	257,96	73	99,07	149	33,31	81	83,22
chrzanowski	66	7,52	-16,30	11	28,02	23	28,21	28	4,71	4	2,46
dąbrowski	0	0,00	0,00	0	0,00	0	0,00	0	0,00	0	0,00
gorlicki	27	3,54	-1,16	9	22,87	4	4,68	11	2,12	3	2,49
m. Kraków	419	7,78	-7,21	107	36,06	78	16,24	210	5,89	24	2,30
krakowski	58	3,00	-15,25	7	6,88	9	4,10	34	2,58	8	2,74
limanowski	0	0,00	0,00	0	0,00	0	0,00	0	0,00	0	0,00
miechowski	217	62,99	-11,43	39	242,34	34	101,83	108	47,51	36	53,18
myślenicki	234	26,39	-23,64	85	160,37	56	52,24	84	13,80	9	7,64
Nowy Sącz i nowosądecki	0	0,00	-4,17	0	0,00	0	0,00	0	0,00	0	0,00
nowotarski	0	0,00	-1,24	0	0,00	0	0,00	0	0,00	0	0,00
olkuski	362	46,11	-6,27	79	232,26	101	134,23	148	27,98	34	23,14
oświęcimski	1	0,09	0,09	0	0,00	0	0,00	0	0,00	1	0,52
proszowicki	216	70,75	-12,37	58	393,99	55	178,33	85	40,99	18	34,38
suski	6	1,02	-0,32	0	0,00	3	4,45	2	0,50	1	1,10
Tarnów i tarnowski	534	24,55	14,21	199	192,49	151	68,19	152	10,21	32	8,86
wadowicki	0	0,00	-0,23	0	0,00	0	0,00	0	0,00	0	0,00
wielicki	0	0,00	-15,96	0	0,00	0	0,00	0	0,00	0	0,00
tatrzański	151	31,68	1,94	38	150,00	33	64,34	65	20,23	15	19,05

ZAPADALNOŚĆ¹⁾
W OKRESIE OD 16 DO 22
CZERWCA 2019 R. ORAZ
W POPRZEDNIM OKRESIE
SPRAWOZDAWCZYM³⁾
WG WIEKU

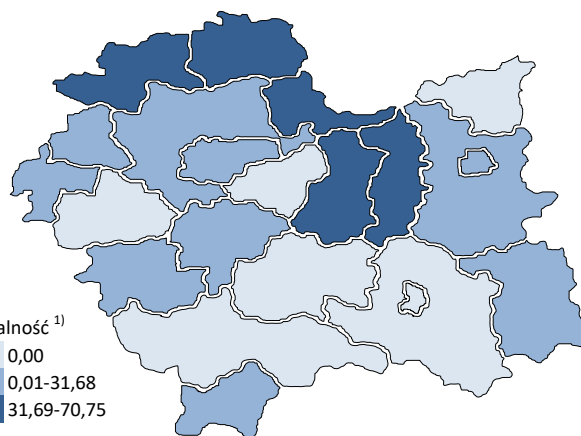
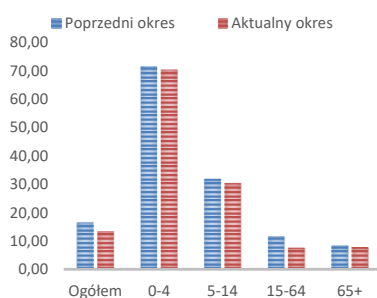

Objaśnienia:

- 1) Przeciętna dzienna zapadalność na 100 tys. ludności wg stanu w dniu 30 czerwca 2018 r.
- 2) Różnica w stosunku do poprzedniego okresu sprawozdawczego.
- 3) Okres od 8 do 15 czerwca 2019 r.

Zapadalność ¹⁾ na grypę i podejrzenia grypy w sezonie epidemicznym 2018/2019 w porównaniu z poprzednimi sezonami wg okresowych meldunków

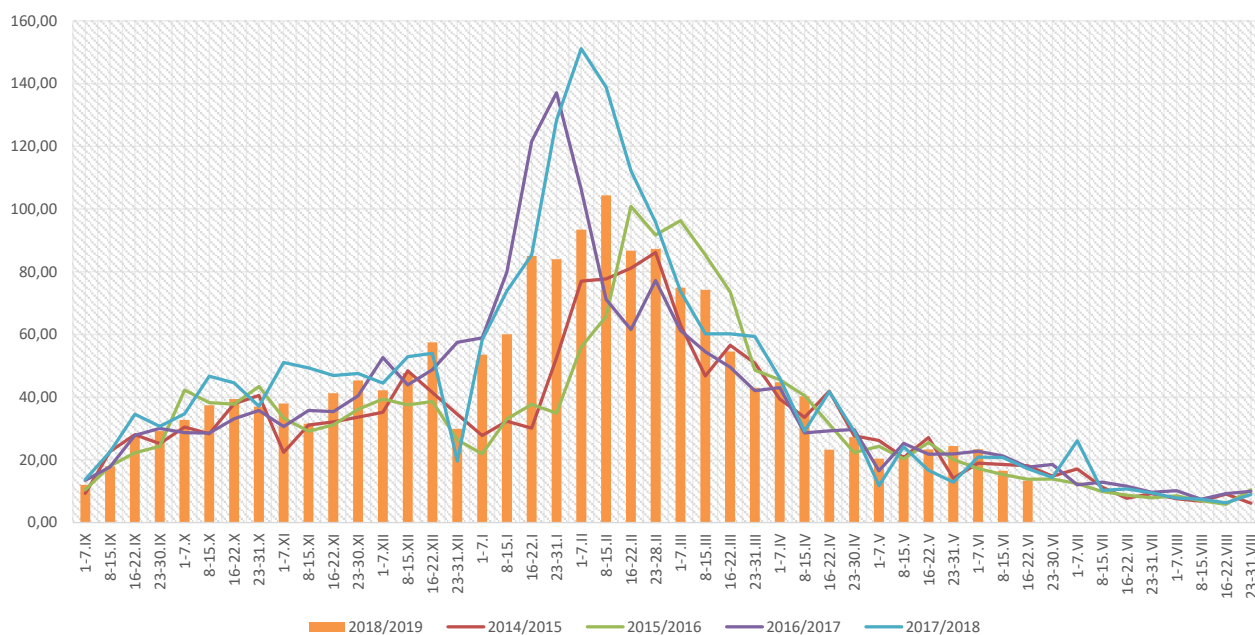

Zapadalność ¹⁾ na grypę i podejrzenia grypy w okresie od 23 czerwca 2018 r. do 22 czerwca 2019 r. wg wieku i okresowych meldunków

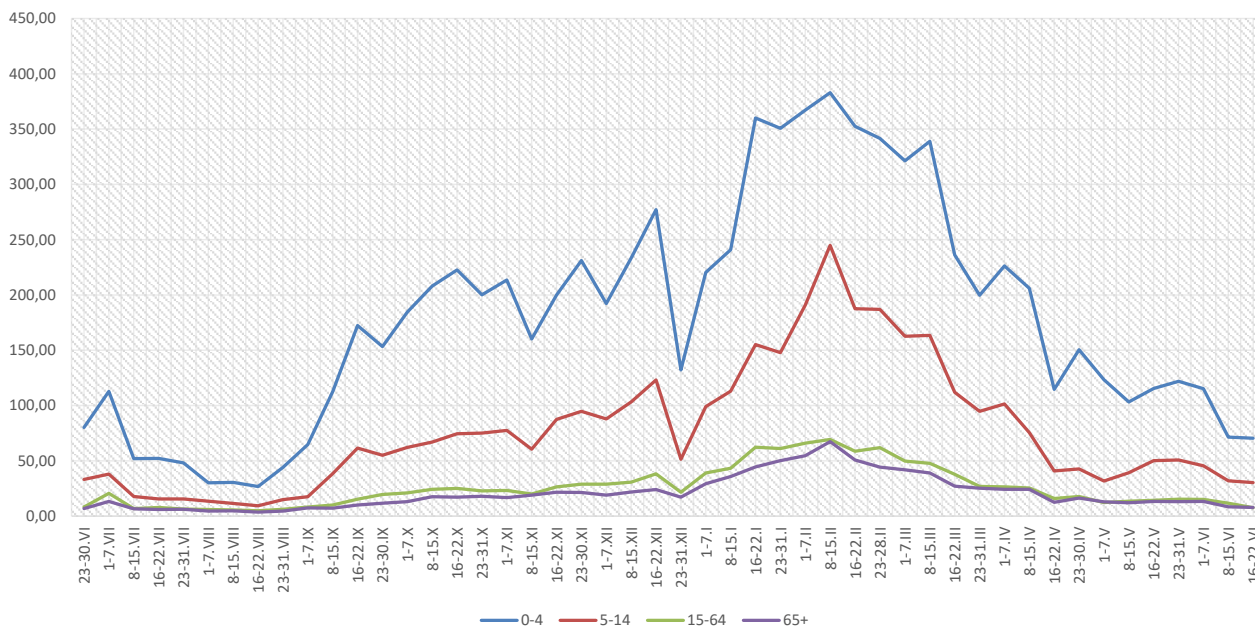

Objaśnienia:

- 1) Przeciętna dzienna zapadalność na 100 tys. ludności, przy czym ludność wg stanu w dniu:
 - 31 grudnia 2017 r. dla meldunków z okresu do 31 grudnia 2018 r.,
 - 30 czerwca 2018 r. dla meldunków z okresu od 1 stycznia 2019 r.

Zachorowania i podejrzenia zachorowań na grypę w sezonie epidemicznym 2018/2019 w porównaniu z poprzednimi sezonami wg okresowych meldunków

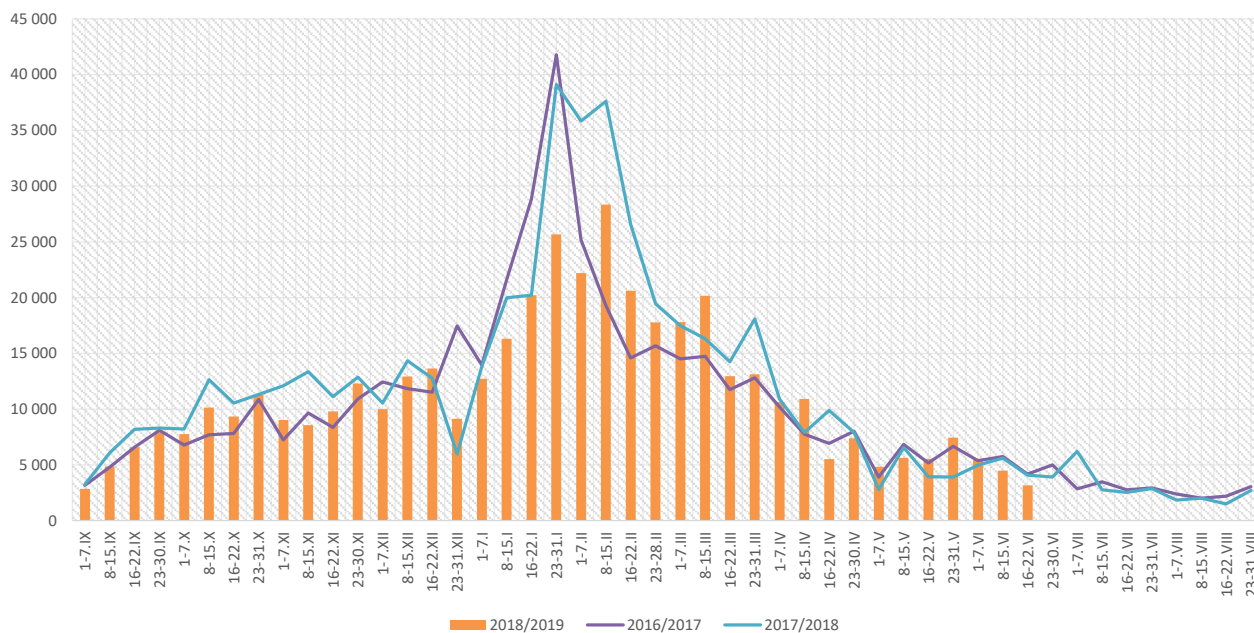

Skierowani do szpitala z powodu grypy lub podejrzenia grypy w okresie od 16 do 22 czerwca 2019 r. wg przyczyn i powiatów								
Powiat	Ogółem		Przyczyny skierowania do szpitala ¹⁾					
			objawy ze strony układu krążenia		objawy ze strony układu oddechowego		inne przyczyny	
	liczba	% ²⁾	liczba	% ³⁾	liczba	% ³⁾	liczba	% ³⁾
MAŁOPOLSKA	20	0,63%	1	5,0%	5	25,0%	14	70,0%
bocheński	3	0,59%			3	100,0%		
brzeski	1	0,26%			1	100,0%		
chrzanowski								
dąbrowski								
gorlicki								
m. Kraków	1	0,24%	1	100,0%				
krakowski								
limanowski								
miechowski								
myślenicki	1	0,43%			1	100,0%		
Nowy Sącz i nowosądecki								
nowotarski								
olkuski								
oświęcimski								
proszowicki								
suski								
Tarnów i tarnowski	14	2,62%					14	100,0%
wadowicki								
wielicki								
tatrzański								

Objaśnienia:

- 1) Jedna osoba może być wykazana w kilku rubrykach.
- 2) W stosunku do ogółu zgłoszonych zachorowań i podejrzeń zachorowań na grypę.
- 3) W stosunku do ogółu osób skierowanych do szpitala z powodu grypy lub podejrzenia grypy.

**Zgony z powodu grypy i podejrzeń grypy w okresie
od 16 do 22 czerwca 2019 r. wg wieku i powiatów**

Powiat	Ogółem	Wiek (ukończone lata)			
		0-4	5-14	15-64	65+
MAŁOPOLSKA	-	-	-	-	-
bocheński	-	-	-	-	-
brzeski	-	-	-	-	-
chrzanowski	-	-	-	-	-
dąbrowski	-	-	-	-	-
gorlicki	-	-	-	-	-
m. Kraków	-	-	-	-	-
krakowski	-	-	-	-	-
limanowski	-	-	-	-	-
miechowski	-	-	-	-	-
myślenicki	-	-	-	-	-
Nowy Sącz i nowosądecki	-	-	-	-	-
nowotarski	-	-	-	-	-
olkuski	-	-	-	-	-
oświęcimski	-	-	-	-	-
proszowicki	-	-	-	-	-
suski	-	-	-	-	-
Tarnów i tarnowski	-	-	-	-	-
wadowicki	-	-	-	-	-
wielicki	-	-	-	-	-
tatrzański	-	-	-	-	-

Źródła danych:

Liczby zachorowań, podejrzeń zachorowań oraz zgonów: Dane z okresowych, zbiorczych „Meldunków o zachorowaniach i podejrzeniach zachorowań na grypę”, nadsyłanych do powiatowych stacji sanitarno-epidemiologicznych przez wszystkie jednostki ochrony zdrowia, do których zgłosili się chorzy, oraz dane ze zgłoszeń zgonów nadsyłanych do powiatowych i/lub wojewódzkich stacji sanitarno-epidemiologicznych przez lekarzy, przesyłane przez wojewódzkie stacje sanitarno-epidemiologiczne w formie zagregowanej do Zakładu Epidemiologii NIZP-PZH.

W "Meldunkach" - zgodnie z definicją grypy przyjętą na potrzeby nadzoru nad chorobami zakaźnymi w krajach Unii Europejskiej (Dz.U. L 262 z 27.9.2012) - wykazuje się grypę (rozpoznaną klinicznie i/lub laboratoryjnie) oraz wszystkie rozpoznane klinicznie zachorowania grypopodobne i ostre zakażenia dróg oddechowych spełniające kryteria definicji.

Analiza za okres od 1 stycznia do 22 czerwca 2019 r.

Zachorowania i podejrzenia zachorowań na grypę w okresie od 1 stycznia do 22 czerwca 2019 r. wg wieku i powiatów

Powiat	Ogółem		Wiek (ukończone lata)							
			0-4		5-14		15-64		65+	
	liczba	zapadalność ¹⁾	liczba	zapadalność ¹⁾	liczba	zapadalność ¹⁾	liczba	zapadalność ¹⁾	liczba	zapadalność ¹⁾
MAŁOPOLSKA	299 195	50,93	69 664	222,01	64 556	103,45	137 119	34,49	27 856	28,97
bocheński	28 495	155,00	7 783	723,64	6 717	310,39	11 619	93,25	2 376	88,53
brzeski	17 462	108,36	3 291	394,83	3 122	171,44	8 615	77,93	2 434	101,18
chrzanowski	6 101	28,11	917	94,52	1 429	70,92	3 276	22,29	479	11,91
dąbrowski	6 962	67,87	1 944	381,30	1 817	175,90	2 636	36,83	565	36,26
gorlicki	9 910	52,54	1 803	185,38	2 027	95,89	5 097	39,82	983	33,06
m. Kraków	55 976	42,05	14 898	203,15	9 047	76,22	28 637	32,49	3 394	13,17
krakowski	13 383	28,03	2 409	95,74	2 535	46,73	6 813	20,91	1 626	22,51
limanowski	1 601	7,05	462	31,83	532	18,07	513	3,34	94	3,21
miechowski	14 483	170,10	2 550	641,14	2 750	333,25	7 233	128,73	1 950	116,56
myślenicki	26 729	121,96	7 746	591,32	6 384	240,97	10 783	71,68	1 816	62,35
Nowy Sącz i nowosądecki	9 278	17,91	2 071	67,83	1 845	29,40	4 449	12,60	913	12,71
nowotarski	6 561	19,81	1 419	80,80	1 491	39,05	2 710	11,92	941	19,50
olkuski	24 363	125,57	4 653	553,53	5 747	309,05	11 156	85,35	2 807	77,30
oświęcimski	1 356	5,09	264	20,63	347	12,95	685	3,81	60	1,27
proszowicki	13 292	176,17	2 912	800,40	3 545	465,08	5 552	108,33	1 283	99,16
suski	9 694	66,55	1 945	254,25	2 473	148,52	3 896	39,36	1 380	61,68
Tarnów i tarnowski	26 113	48,57	6 474	253,38	6 447	117,81	11 159	30,32	2 033	22,77
wadowicki	11 455	41,41	2 489	165,87	2 982	96,23	4 831	25,60	1 153	27,48
wielicki	7 376	33,82	1 632	128,68	1 319	49,92	3 631	24,38	794	26,41
tatrzański	8 605	73,06	2 002	319,76	2 000	157,78	3 828	48,22	775	39,83

ZAPADALNOŚĆ¹⁾ W OKRESIE OD 1 STYCZNIA DO 22 CZERWCA 2019 R. ORAZ W ANALOGICZNYM OKRESIE ROKU POPRIEDZNIEGO WG WIEKU

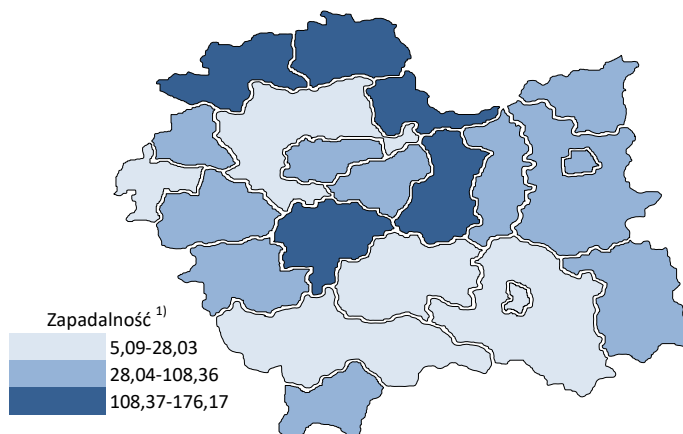
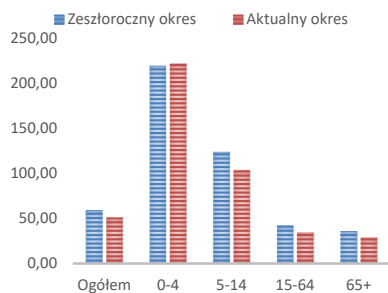

Objaśnienia:

1) Przeciętna dzienna zapadalność na 100 tys. ludności wg stanu w dniu 30 czerwca 2018 r.

Zapadalność ¹⁾ na grypę i podejrzenia grypy w roku 2019 narastająco w porównaniu z poprzednimi latami

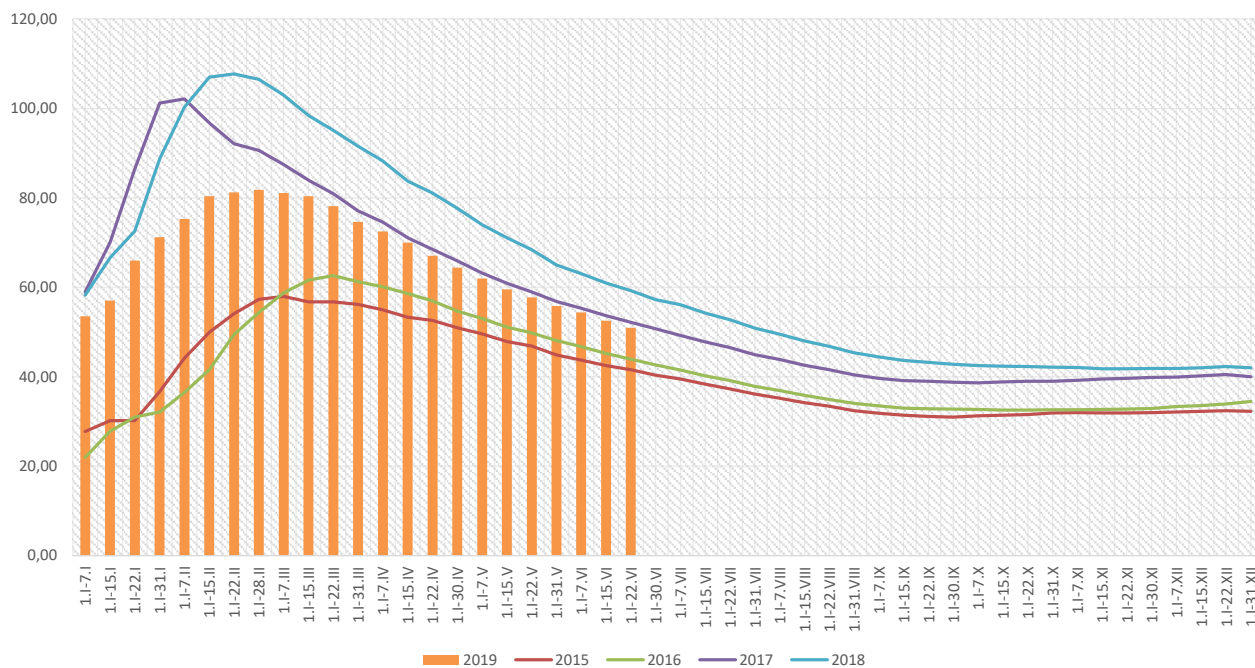

Zapadalność ¹⁾ na grypę i podejrzenia grypy w roku 2019 narastająco wg wieku

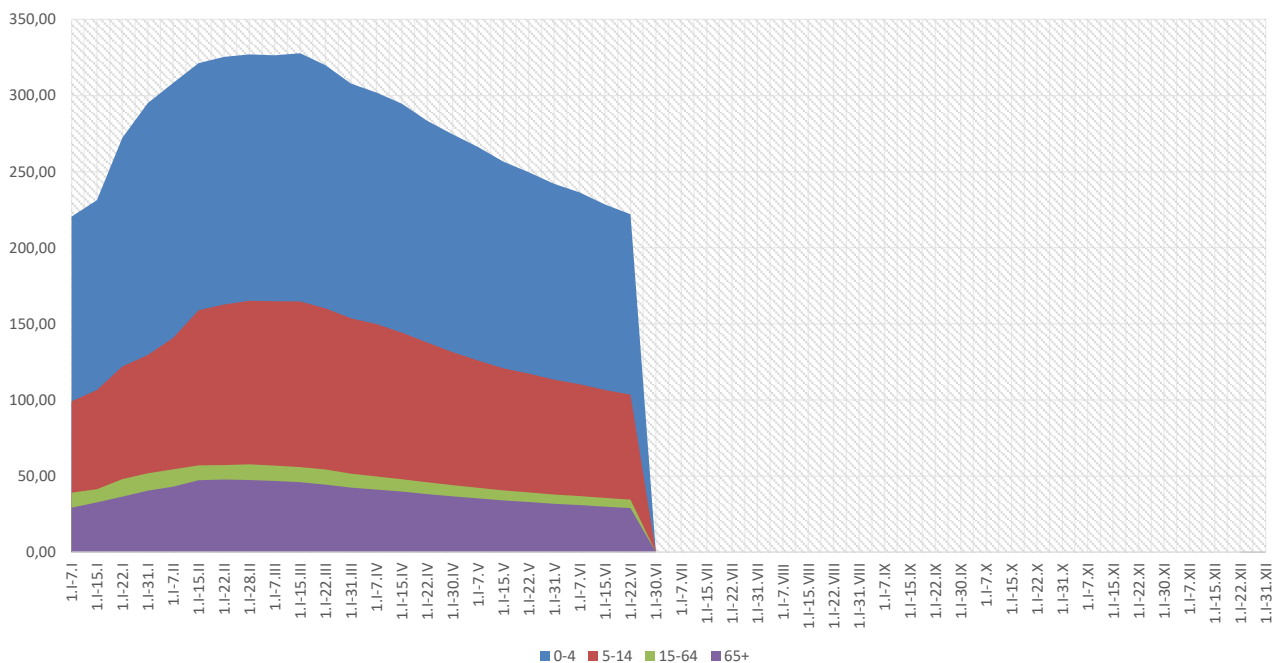

Objaśnienia:

1) Przeciętna dzienna zapadalność na 100 tys. ludności wg stanu w dniu 30 czerwca 2018 r.

Zachorowania i podejrzenia zachorowań na gripę w roku 2019 narastająco w porównaniu z poprzednimi latami

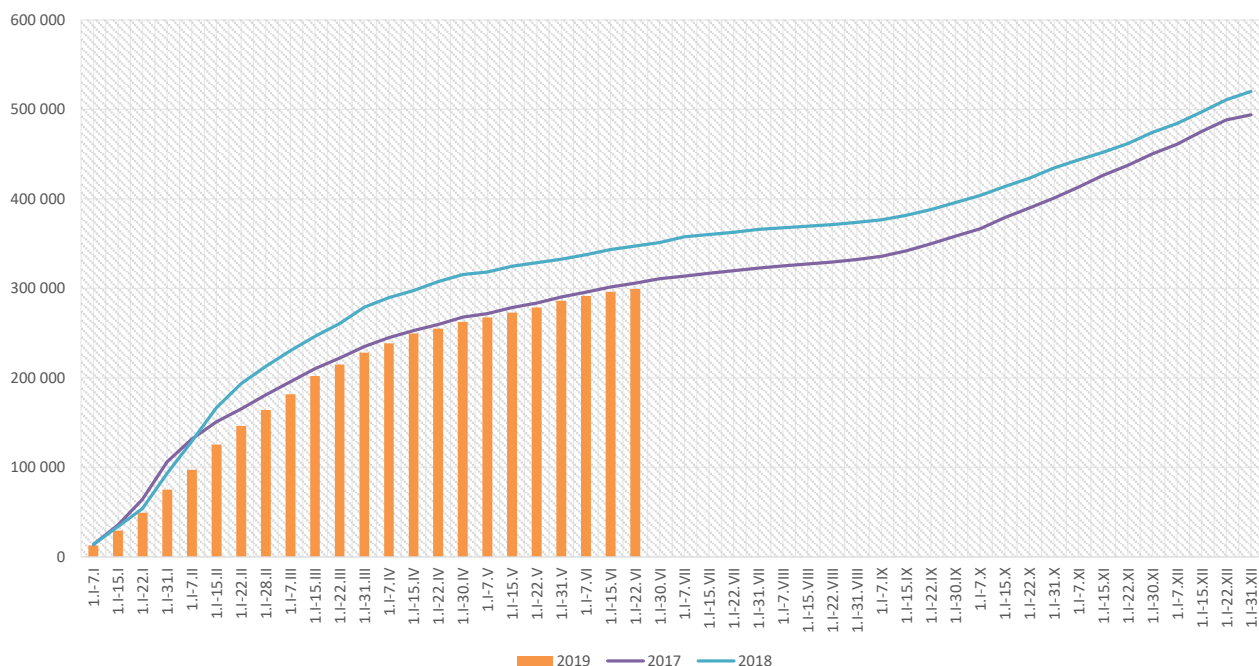

Skierowani do szpitala z powodu grypy lub podejrzenia grypy w okresie od 1 stycznia do 22 czerwca 2019 r. wg przyczyn i powiatów								
Powiat	Ogółem		Przyczyny skierowania do szpitala ¹⁾					
			objawy ze strony układu krążenia		objawy ze strony układu oddechowego		inne przyczyny	
	liczba	% ²⁾	liczba	% ³⁾	liczba	% ³⁾	liczba	% ³⁾
MAŁOPOLSKA	1 446	0,48%	38	2,6%	1 148	79,4%	374	25,9%
bocheński	134	0,47%			134	100,0%		
brzeski	68	0,39%	1	1,5%	52	76,5%	15	22,1%
chrzanowski	38	0,62%			38	100,0%		
dąbrowski	63	0,90%			63	100,0%		
gorlicki	22	0,22%			19	86,4%	3	13,6%
m. Kraków	392	0,70%	26	6,6%	319	81,4%	102	26,0%
krakowski	19	0,14%			19	100,0%	5	26,3%
limanowski	4	0,25%	4	100,0%	4	100,0%		
miechowski	29	0,20%			29	100,0%		
myślenicki	25	0,09%			25	100,0%		
Nowy Sącz i nowosądecki	37	0,40%			37	100,0%		
nowotarski	37	0,56%	4	10,8%	33	89,2%	22	59,5%
olkuski	59	0,24%	1	1,7%	55	93,2%	3	5,1%
oświęcimski	19	1,40%			11	57,9%	8	42,1%
proszowicki	25	0,19%			23	92,0%	2	8,0%
suski	16	0,17%	2	12,5%	8	50,0%	12	75,0%
Tarnów i tarnowski	275	1,05%			102	37,1%	194	70,5%
wadowicki	139	1,21%			139	100,0%		
wielicki	35	0,47%			32	91,4%	3	8,6%
tatrzański	10	0,12%			6	60,0%	5	50,0%

Objaśnienia:

1) Jedna osoba może być wykazana w kilku rubrykach.

2) W stosunku do ogółu zgłoszonych zachorowań i podejrzeń zachorowań na gripę.

3) W stosunku do ogółu osób skierowanych do szpitala z powodu grypy lub podejrzenia grypy.

Zgony z powodu grypy i podejrzeń grypy w okresie od 1 stycznia do 22 czerwca 2019 r. wg wieku i powiatów					
Powiat	Ogółem	Wiek (ukończone lata)			
		0-4	5-14	15-64	65+
MAŁOPOLSKA	10	1	-	5	4
bocheński	-	-	-	-	-
brzeski	-	-	-	-	-
chrzanowski	-	-	-	-	-
dąbrowski	-	-	-	-	-
gorlicki	-	-	-	-	-
m. Kraków	4	-	-	3	1
krakowski	-	-	-	-	-
limanowski	-	-	-	-	-
miechowski	-	-	-	-	-
myślenicki	-	-	-	-	-
Nowy Sącz i nowosądecki	1	1	-	-	-
nowotarski	1	-	-	-	1
olkuski	-	-	-	-	-
oświęcimski	2	-	-	1	1
proszowicki	-	-	-	-	-
suski	-	-	-	-	-
Tarnów i tarnowski	-	-	-	-	-
wadowicki	2	-	-	1	1
wielicki	-	-	-	-	-
tatrzański	-	-	-	-	-

wykonał: Adrian Papis

Źródła danych:

Liczby zachorowań, podejrzeń zachorowań oraz zgonów: Dane z okresowych, zbiorczych „Meldunków o zachorowaniach i podejrzaniach zachorowań na grypę”, nadsyłanych do powiatowych stacji sanitarno-epidemiologicznych przez wszystkie jednostki ochrony zdrowia, do których zgłosili się chorzy, oraz dane ze zgłoszeń zgonów nadsyłanych do powiatowych i/lub wojewódzkich stacji sanitarno-epidemiologicznych przez lekarzy, przesyłane przez wojewódzkie stacje sanitarno-epidemiologiczne w formie zagregowanej do Zakładu Epidemiologii NIZP-PZH.

W "Meldunkach" - zgodnie z definicją grypy przyjętą na potrzeby nadzoru nad chorobami zakaźnymi w krajach Unii Europejskiej (Dz.U. L 262 z 27.9.2012) - wykazuje się grypę (rozpoznaną klinicznie i/lub laboratoryjnie) oraz wszystkie rozpoznane klinicznie zachorowania grypopodobne i ostre zakażenia dróg oddechowych spełniające kryteria definicji.