

Meldunki epidemiologiczne

Zachorowania i podejrzenia zachorowań na grypę w Małopolsce

Sekcja Budżetu Zadaniowego, Planowania i Analiz – Wojewódzka Stacja Sanitarno-Epidemiologiczna w Krakowie

Rok: 2019

Miesiąc: lipiec

Numer: 7B (26)

Okres: 8-15 lipca

Analiza za okres od 8 do 15 lipca 2019 r.

Zachorowania i podejrzenia zachorowań na grypę w okresie od 8 do 15 lipca 2019 r. wg wieku i powiatów

Powiat	Ogółem			Wiek (ukończone lata)							
	liczba	zapadalność ¹⁾	wzrost /spadek zapadalności ^{2,3)}	0-4		5-14		15-64		65+	
				liczba	zapadalność ¹⁾	liczba	zapadalność ¹⁾	liczba	zapadalność ¹⁾	liczba	zapadalność ¹⁾
MAŁOPOLSKA	3 029	11,15	-2,71	768	52,93	564	19,55	1 398	7,60	299	6,73
bocheński	495	58,23	9,53	119	239,26	104	103,93	208	36,10	64	51,57
brzeski	226	30,33	-4,96	25	64,86	20	23,75	148	28,95	33	29,67
chrzanowski	73	7,27	-0,50	16	35,66	16	17,17	35	5,15	6	3,23
dąbrowski	0	0,00	-15,81	0	0,00	0	0,00	0	0,00	0	0,00
gorlicki	18	2,06	-4,70	0	0,00	0	0,00	15	2,53	3	2,18
m. Kraków	488	7,93	-5,88	172	50,72	71	12,94	210	5,15	35	2,94
krakowski	103	4,66	-3,40	13	11,17	12	4,78	71	4,71	7	2,10
limanowski	0	0,00	0,00	0	0,00	0	0,00	0	0,00	0	0,00
miechowski	243	61,72	-22,35	43	233,80	41	107,44	123	47,34	36	46,54
myślenicki	302	29,80	-5,33	116	191,49	49	40,00	117	16,82	20	14,85
Nowy Sącz i nowosądecki	0	0,00	0,00	0	0,00	0	0,00	0	0,00	0	0,00
nowotarski	0	0,00	0,00	0	0,00	0	0,00	0	0,00	0	0,00
olkuski	295	32,88	3,01	78	200,66	73	84,89	110	18,20	34	20,25
oświęcimski	1	0,08	0,08	0	0,00	0	0,00	1	0,12	0	0,00
proszowicki	181	51,88	-27,80	41	243,70	36	102,13	91	38,40	13	21,73
suski	11	1,63	0,00	1	2,83	2	2,60	8	1,75	0	0,00
Tarnów i tarnowski	360	14,48	-3,66	86	72,79	78	30,82	165	9,69	31	7,51
wadowicki	0	0,00	-0,08	0	0,00	0	0,00	0	0,00	0	0,00
wielicki	75	7,44	7,44	29	49,45	10	8,18	28	4,06	8	5,75
tatrzański	158	29,01	1,29	29	100,17	52	88,71	68	18,52	9	10,00

ZAPADALNOŚĆ¹⁾
W OKRESIE OD 8 DO 15 LIPCA
2019 R. ORAZ
W POPRZEDNIM OKRESIE
SPRAWOZDAWCZYM³⁾
WG WIEKU

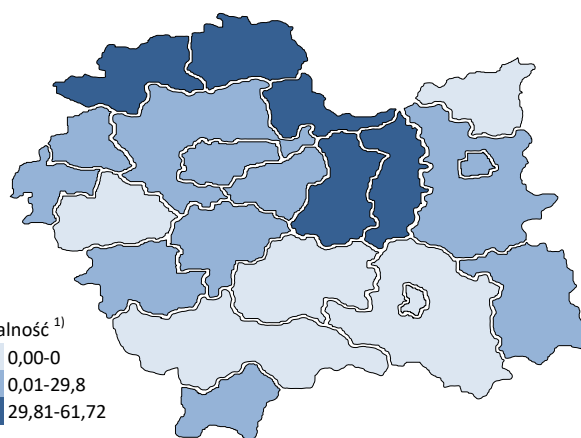
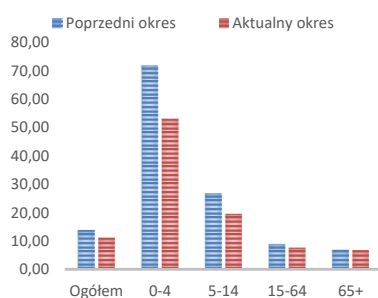

Objaśnienia:

- 1) Przeciętna dzienna zapadalność na 100 tys. ludności wg stanu w dniu 30 czerwca 2018 r.
- 2) Różnica w stosunku do poprzedniego okresu sprawozdawczego.
- 3) Okres od 1 do 7 lipca 2019 r.

Zapadalność ¹⁾ na grypę i podejrzenia grypy w sezonie epidemicznym 2018/2019 w porównaniu z poprzednimi sezonami wg okresowych meldunków

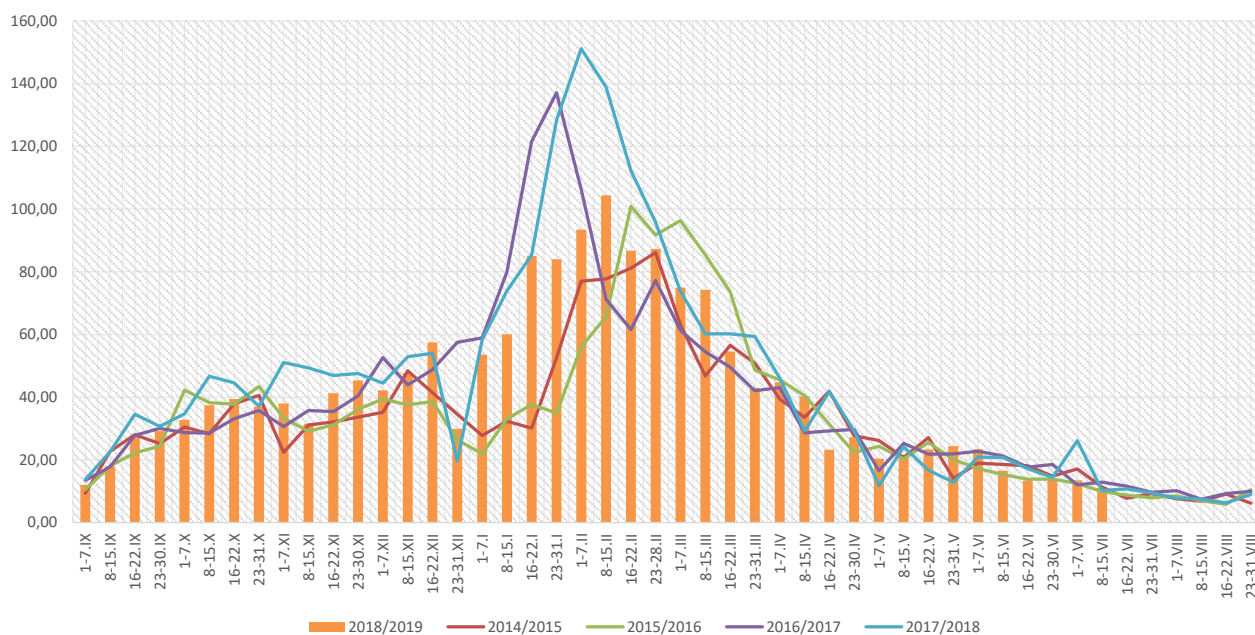

Zapadalność ¹⁾ na grypę i podejrzenia grypy w okresie od 16 lipca 2018 r. do 15 lipca 2019 r. wg wieku i okresowych meldunków

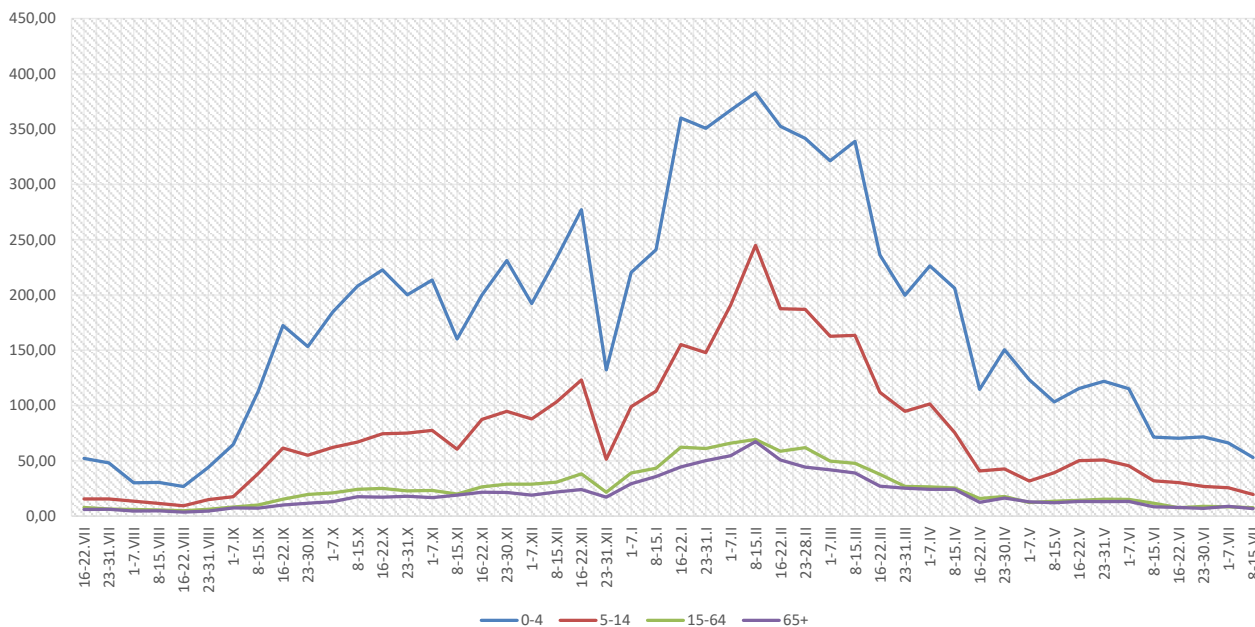

Objaśnienia:

- 1) Przeciętna dzienna zapadalność na 100 tys. ludności, przy czym ludność wg stanu w dniu:
 - 31 grudnia 2017 r. dla meldunków z okresu do 31 grudnia 2018 r.,
 - 30 czerwca 2018 r. dla meldunków z okresu od 1 stycznia 2019 r.

Zachorowania i podejrzenia zachorowań na grypę w sezonie epidemicznym 2018/2019 w porównaniu z poprzednimi sezonami wg okresowych meldunków

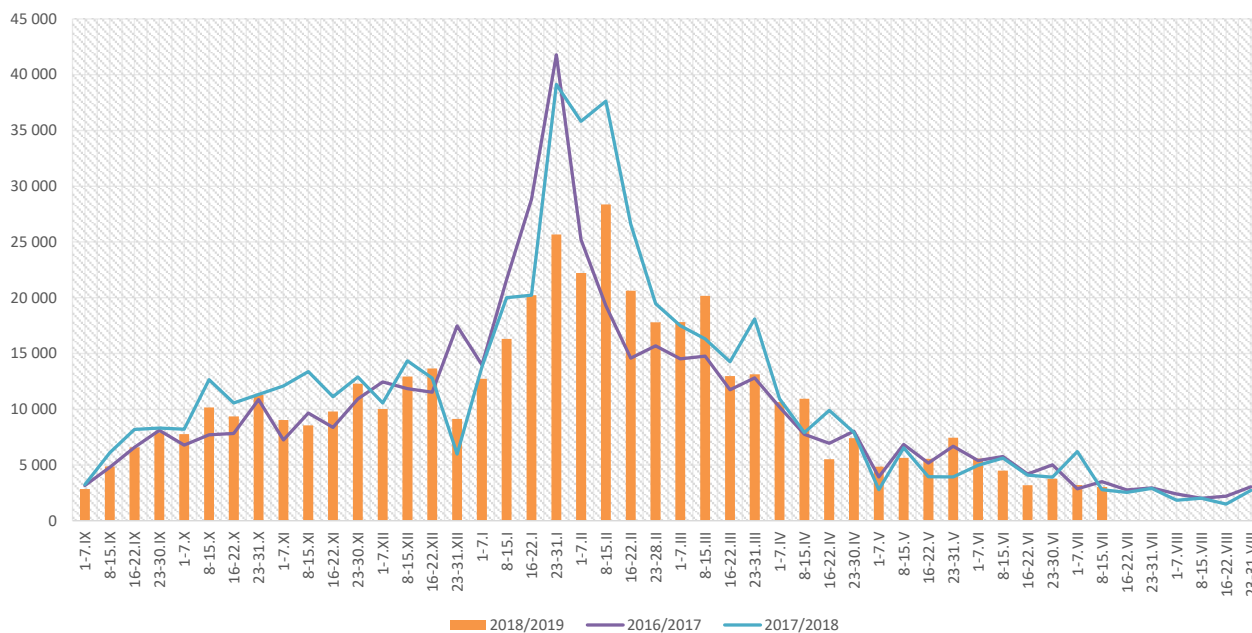

Skierowani do szpitala z powodu grypy lub podejrzenia grypy w okresie od 8 do 15 lipca 2019 r. wg przyczyn i powiatów								
Powiat	Ogółem		Przyczyny skierowania do szpitala ¹⁾					
			objawy ze strony układu krążenia		objawy ze strony układu oddechowego		inne przyczyny	
	liczba	% ²⁾	liczba	% ³⁾	liczba	% ³⁾	liczba	% ³⁾
MAŁOPOLSKA	7	0,23%	0	0,0%	4	57,1%	3	42,9%
bocheński	2	0,40%			2	100,0%		
brzeski								
chrzanowski								
dąbrowski								
gorlicki								
m. Kraków	1	0,20%			1	100,0%		
krakowski								
limanowski								
miechowski								
myślenicki								
Nowy Sącz i nowosądecki								
nowotarski								
olkuski								
oświęcimski								
proszowicki	1	0,55%			1	100,0%		
suski								
Tarnów i tarnowski	2	0,56%					2	100,0%
wadowicki								
wielicki	1	1,33%					1	100,0%
tatrzański								

Objaśnienia:

- 1) Jedna osoba może być wykazana w kilku rubrykach.
- 2) W stosunku do ogółu zgłoszonych zachorowań i podejrzeń zachorowań na grypę.
- 3) W stosunku do ogółu osób skierowanych do szpitala z powodu grypy lub podejrzenia grypy.

**Zgony z powodu grypy i podejrzeń grypy w okresie
od 8 do 15 lipca 2019 r. wg wieku i powiatów**

Powiat	Ogółem	Wiek (ukończone lata)			
		0-4	5-14	15-64	65+
MAŁOPOLSKA	-	-	-	-	-
bocheński	-	-	-	-	-
brzeski	-	-	-	-	-
chrzanowski	-	-	-	-	-
dąbrowski	-	-	-	-	-
gorlicki	-	-	-	-	-
m. Kraków	-	-	-	-	-
krakowski	-	-	-	-	-
limanowski	-	-	-	-	-
miechowski	-	-	-	-	-
myślenicki	-	-	-	-	-
Nowy Sącz i nowosądecki	-	-	-	-	-
nowotarski	-	-	-	-	-
olkuski	-	-	-	-	-
oświęcimski	-	-	-	-	-
proszowicki	-	-	-	-	-
suski	-	-	-	-	-
Tarnów i tarnowski	-	-	-	-	-
wadowicki	-	-	-	-	-
wielicki	-	-	-	-	-
tatrzański	-	-	-	-	-

Źródła danych:

Liczby zachorowań, podejrzeń zachorowań oraz zgonów: Dane z okresowych, zbiorczych „Meldunków o zachorowaniach i podejrzaniach zachorowań na grypę”, nadsyłanych do powiatowych stacji sanitarno-epidemiologicznych przez wszystkie jednostki ochrony zdrowia, do których zgłosili się chorzy, oraz dane ze zgłoszeń zgonów nadsyłanych do powiatowych i/lub wojewódzkich stacji sanitarno-epidemiologicznych przez lekarzy, przesyłane przez wojewódzkie stacje sanitarno-epidemiologiczne w formie zagregowanej do Zakładu Epidemiologii NIZP-PZH.

W "Meldunkach" - zgodnie z definicją grypy przyjętą na potrzeby nadzoru nad chorobami zakaźnymi w krajach Unii Europejskiej (Dz.U. L 262 z 27.9.2012) - wykazuje się grypę (rozpoznaną klinicznie i/lub laboratoryjnie) oraz wszystkie rozpoznane klinicznie zachorowania grypopodobne i ostre zakażenia dróg oddechowych spełniające kryteria definicji.

Analiza za okres od 1 stycznia do 15 lipca 2019 r.

Zachorowania i podejrzenia zachorowań na grypę w okresie od 1 stycznia do 15 lipca 2019 r. wg wieku i powiatów

Powiat	Ogółem		Wiek (ukończone lata)							
			0-4		5-14		15-64		65+	
	liczba	zapadalność ¹⁾	liczba	zapadalność ¹⁾	liczba	zapadalność ¹⁾	liczba	zapadalność ¹⁾	liczba	zapadalność ¹⁾
MAŁOPOLSKA	309 185	46,46	72 313	203,41	66 542	94,12	141 520	31,42	28 810	26,45
bocheński	29 755	142,86	8 164	669,99	7 018	286,24	12 064	85,46	2 509	82,52
brzeski	18 244	99,92	3 401	360,15	3 232	156,66	9 045	72,21	2 566	94,15
chrzanowski	6 353	25,84	958	87,16	1 489	65,23	3 398	20,41	508	11,15
dąbrowski	7 037	60,55	1 969	340,89	1 831	156,45	2 665	32,87	572	32,40
gorlicki	10 001	46,80	1 807	163,99	2 029	84,72	5 174	35,67	991	29,42
m. Kraków	57 838	38,35	15 476	186,27	9 315	69,27	29 536	29,58	3 511	12,02
krakowski	13 777	25,47	2 472	86,71	2 603	42,36	7 030	19,04	1 672	20,43
limanowski	1 601	6,22	462	28,10	532	15,95	513	2,94	94	2,83
miechowski	15 296	158,57	2 709	601,19	2 892	309,33	7 631	119,88	2 064	108,90
myślenicki	27 452	110,56	7 987	538,17	6 563	218,65	11 044	64,80	1 858	56,30
Nowy Sącz i nowosądecki	9 278	15,81	2 071	59,87	1 845	25,95	4 449	11,13	913	11,22
nowotarski	6 561	17,48	1 419	71,31	1 491	34,47	2 710	10,52	941	17,21
olkuski	25 444	115,75	4 958	520,60	5 969	283,32	11 604	78,36	2 913	70,81
oświęcimski	1 357	4,49	264	18,21	347	11,43	686	3,37	60	1,12
proszowicki	13 967	163,40	3 064	743,35	3 701	428,57	5 869	101,08	1 333	90,93
suski	9 720	58,90	1 949	224,87	2 476	131,25	3 913	34,89	1 382	54,52
Tarnów i tarnowski	27 315	44,85	6 860	236,98	6 735	108,63	11 601	27,82	2 119	20,95
wadowicki	11 456	36,55	2 489	146,40	2 982	84,93	4 832	22,60	1 153	24,25
wielicki	7 689	31,11	1 727	120,19	1 370	45,77	3 746	22,20	846	24,84
tatrzański	9 044	67,77	2 107	297,04	2 122	147,76	4 010	44,58	805	36,52

ZAPADALNOŚĆ¹⁾ W OKRESIE OD 1 STYCZNIA DO 15 LIPCA 2019 R. ORAZ W ANALOGICZNYM OKRESIE ROKU POPRIEDZNIEGO WG WIEKU

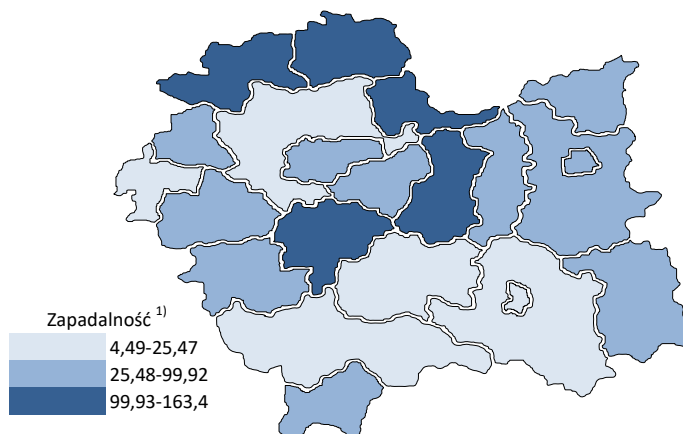
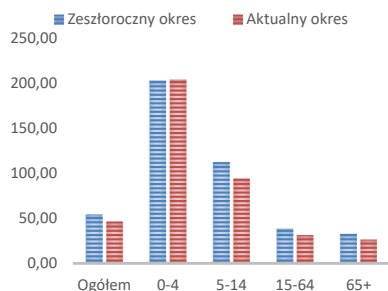

Objaśnienia:

1) Przeciętna dzienna zapadalność na 100 tys. ludności wg stanu w dniu 30 czerwca 2018 r.

Zapadalność ¹⁾ na grypę i podejrzenia grypy w roku 2019 narastająco w porównaniu z poprzednimi latami

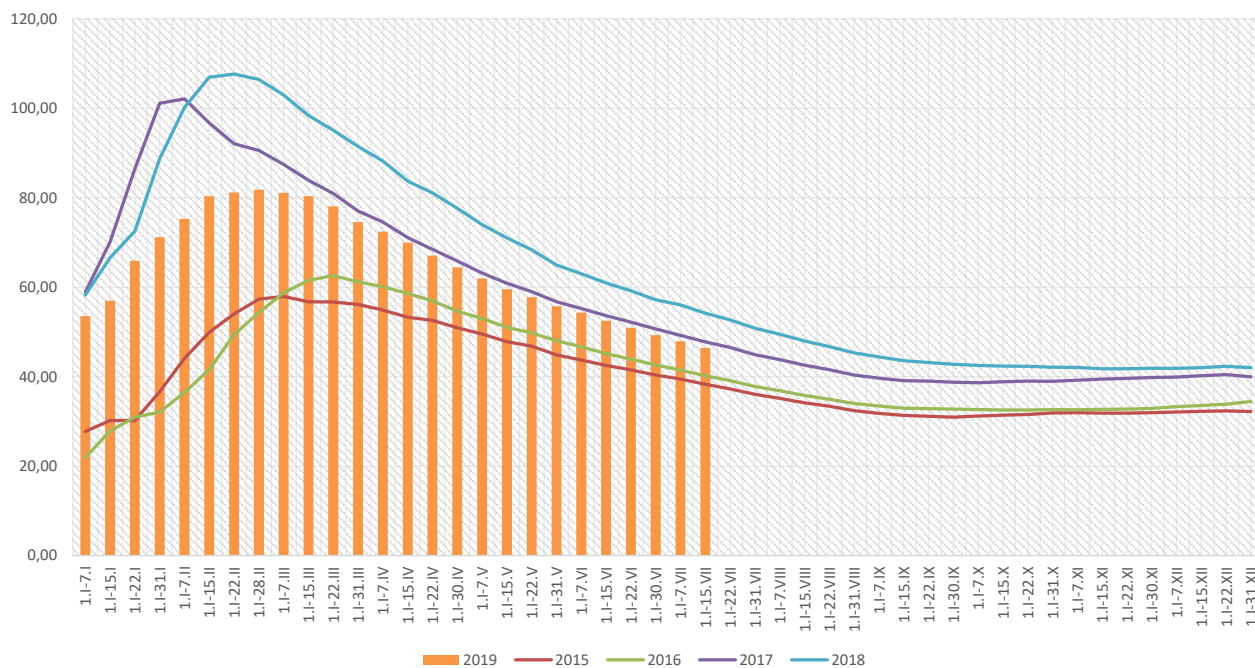

Zapadalność ¹⁾ na grypę i podejrzenia grypy w roku 2019 narastająco wg wieku

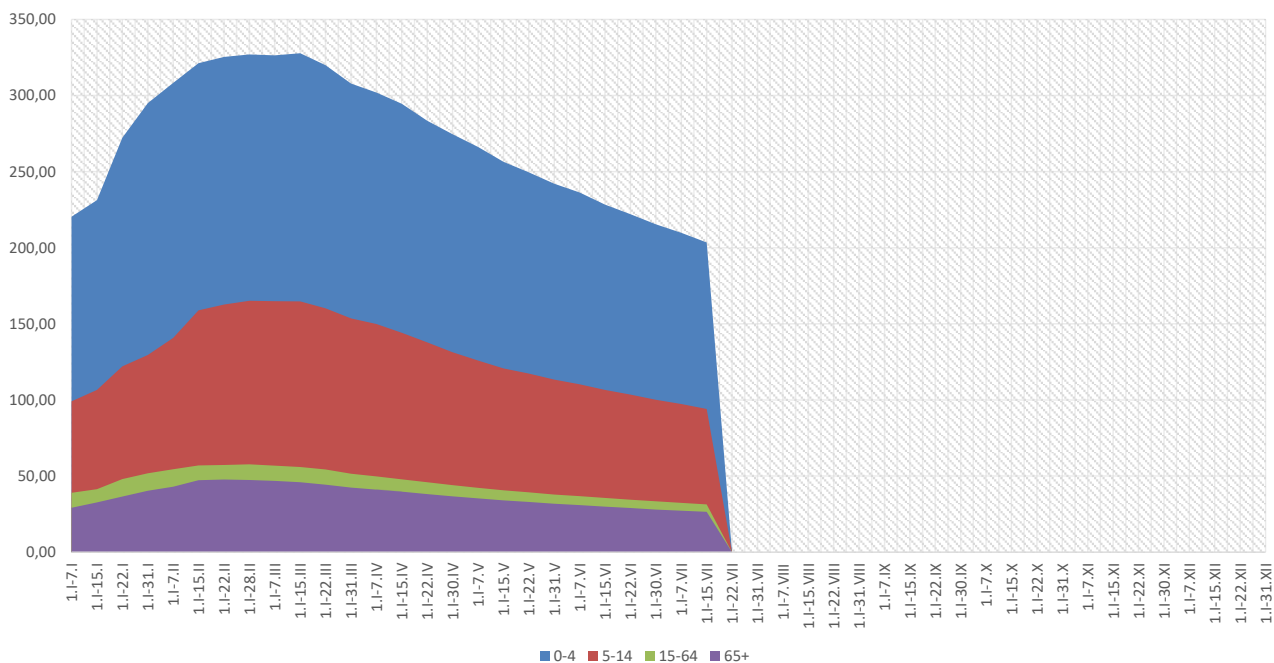

Objaśnienia:

1) Przeciętna dzienna zapadalność na 100 tys. ludności wg stanu w dniu 30 czerwca 2018 r.

Zachorowania i podejrzenia zachorowań na gripę w roku 2019 narastająco w porównaniu z poprzednimi latami

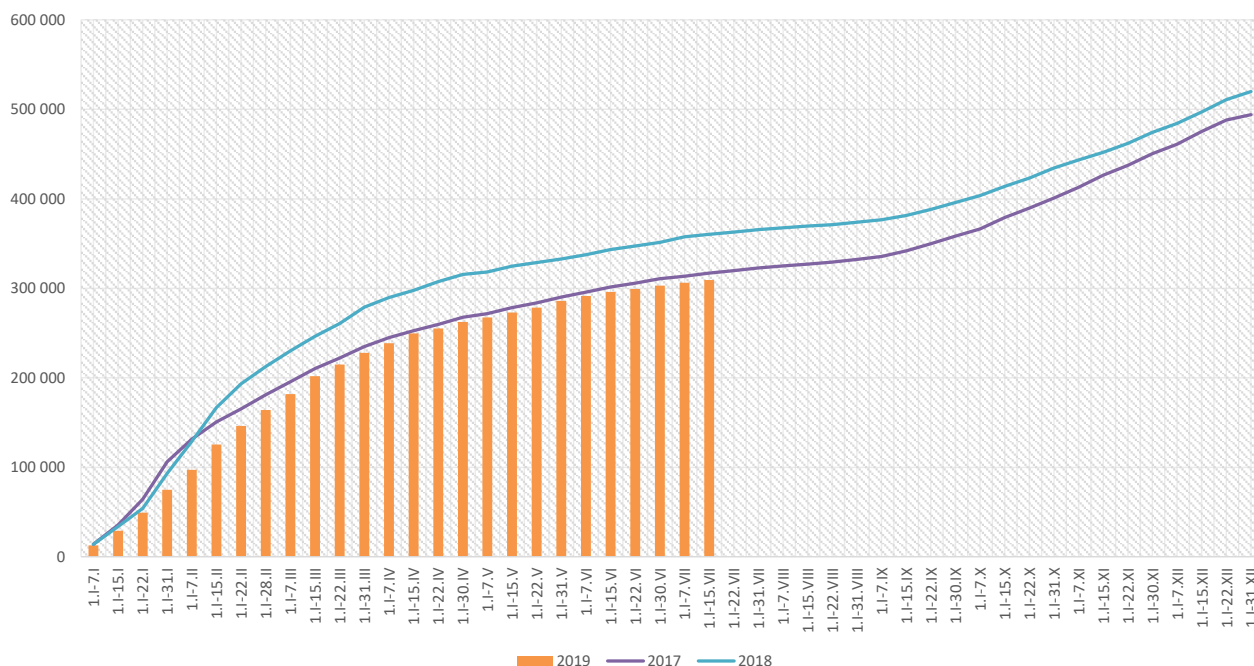

Skierowani do szpitala z powodu grypy lub podejrzenia grypy w okresie od 1 stycznia do 15 lipca 2019 r. wg przyczyn i powiatów								
Powiat	Ogółem		Przyczyny skierowania do szpitala ¹⁾					
			objawy ze strony układu krążenia		objawy ze strony układu oddechowego		inne przyczyny	
	liczba	% ²⁾	liczba	% ³⁾	liczba	% ³⁾	liczba	% ³⁾
MAŁOPOLSKA	1 486	0,48%	39	2,6%	1 168	78,6%	393	26,4%
bocheński	141	0,47%			141	100,0%		
brzeski	71	0,39%	1	1,4%	55	77,5%	15	21,1%
chrzanowski	38	0,60%			38	100,0%		
dąbrowski	63	0,90%			63	100,0%		
gorlicki	22	0,22%			19	86,4%	3	13,6%
m. Kraków	398	0,69%	27	6,8%	323	81,2%	103	25,9%
krakowski	19	0,14%			19	100,0%	5	26,3%
limanowski	4	0,25%	4	100,0%	4	100,0%		
miechowski	30	0,20%			30	100,0%		
myślenicki	26	0,09%			26	100,0%		
Nowy Sącz i nowosądecki	37	0,40%			37	100,0%		
nowotarski	37	0,56%	4	10,8%	33	89,2%	22	59,5%
olkuski	59	0,23%	1	1,7%	55	93,2%	3	5,1%
oświęcimski	19	1,40%			11	57,9%	8	42,1%
proszowicki	28	0,20%			26	92,9%	2	7,1%
suski	16	0,16%	2	12,5%	8	50,0%	12	75,0%
Tarnów i tarnowski	292	1,07%			102	34,9%	211	72,3%
wadowicki	139	1,21%			139	100,0%		
wielicki	37	0,48%			33	89,2%	4	10,8%
tatrzański	10	0,11%			6	60,0%	5	50,0%

Objaśnienia:

- 1) Jedna osoba może być wykazana w kilku rubrykach.
- 2) W stosunku do ogółu zgłoszonych zachorowań i podejrzeń zachorowań na gripę.
- 3) W stosunku do ogółu osób skierowanych do szpitala z powodu grypy lub podejrzenia grypy.

**Zgony z powodu grypy i podejrzeń grypy w okresie
od 1 stycznia do 15 lipca 2019 r. wg wieku i powiatów**

Powiat	Ogółem	Wiek (ukończone lata)			
		0-4	5-14	15-64	65+
MAŁOPOLSKA	10	1	-	5	4
bocheński	-	-	-	-	-
brzeski	-	-	-	-	-
chrzanowski	-	-	-	-	-
dąbrowski	-	-	-	-	-
gorlicki	-	-	-	-	-
m. Kraków	4	-	-	3	1
krakowski	-	-	-	-	-
limanowski	-	-	-	-	-
miechowski	-	-	-	-	-
myślenicki	-	-	-	-	-
Nowy Sącz i nowosądecki	1	1	-	-	-
nowotarski	1	-	-	-	1
olkuski	-	-	-	-	-
oświęcimski	2	-	-	1	1
proszowicki	-	-	-	-	-
suski	-	-	-	-	-
Tarnów i tarnowski	-	-	-	-	-
wadowicki	2	-	-	1	1
wielicki	-	-	-	-	-
tatrzański	-	-	-	-	-

wykonała: Paulina Salawa-Kostkowska

Źródła danych:

Liczby zachorowań, podejrzeń zachorowań oraz zgonów: Dane z okresowych, zbiorczych „Meldunków o zachorowaniach i podejrzeniach zachorowań na grypę”, nadsyłanych do powiatowych stacji sanitarno-epidemiologicznych przez wszystkie jednostki ochrony zdrowia, do których zgłosili się chorzy, oraz dane ze zgłoszeń zgonów nadsyłanych do powiatowych i/lub wojewódzkich stacji sanitarno-epidemiologicznych przez lekarzy, przesyłane przez wojewódzkie stacje sanitarno-epidemiologiczne w formie zagregowanej do Zakładu Epidemiologii NIZP-PZH.

W "Meldunkach" - zgodnie z definicją grypy przyjętą na potrzeby nadzoru nad chorobami zakaźnymi w krajach Unii Europejskiej (Dz.U. L 262 z 27.9.2012) - wykazuje się grypę (rozpoznaną klinicznie i/lub laboratoryjnie)

oraz wszystkie rozpoznane klinicznie zachorowania grypopodobne i ostre zakażenia dróg oddechowych spełniające kryteria definicji.