

Meldunki epidemiologiczne

Zachorowania i podejrzenia zachorowań na grypę w Małopolsce

Sekcja Budżetu Zadaniowego, Planowania i Analiz – Wojewódzka Stacja Sanitarno-Epidemiologiczna w Krakowie

Rok: 2019

Miesiąc: lipiec

Numer: 7C (27)

Okres: 16-22 lipca

Analiza za okres od 16 do 22 lipca 2019 r.

Zachorowania i podejrzenia zachorowań na grypę w okresie od 16 do 22 lipca 2019 r. wg wieku i powiatów

Powiat	Ogółem			Wiek (ukończone lata)							
	liczba	zapadalność ¹⁾	wzrost /spadek zapadalności ^{2,3)}	0-4		5-14		15-64		65+	
				liczba	zapadalność ¹⁾	liczba	zapadalność ¹⁾	liczba	zapadalność ¹⁾	liczba	zapadalność ¹⁾
MAŁOPOLSKA	2 844	11,96	-1,89	696	54,82	607	24,04	1 287	8,00	254	6,53
bocheński	632	84,96	36,26	189	434,29	172	196,43	214	42,44	57	52,49
brzeski	148	22,70	-12,59	41	121,57	27	36,64	69	15,42	11	11,30
chrzanowski	32	3,64	-4,13	8	20,38	8	9,81	14	2,35	2	1,23
dąbrowski	0	0,00	-15,81	0	0,00	0	0,00	0	0,00	0	0,00
gorlicki	0	0,00	-6,76	0	0,00	0	0,00	0	0,00	0	0,00
m. Kraków	725	13,46	-0,35	174	58,64	106	22,07	384	10,77	61	5,85
krakowski	92	4,76	-3,30	12	11,79	11	5,01	61	4,63	8	2,74
limanowski	0	0,00	0,00	0	0,00	0	0,00	0	0,00	0	0,00
miechowski	191	55,44	-28,63	35	217,49	39	116,80	94	41,35	23	33,98
myślenicki	217	24,47	-10,66	52	98,11	54	50,37	100	16,43	11	9,33
Nowy Sącz i nowosądecki	0	0,00	0,00	0	0,00	0	0,00	0	0,00	0	0,00
nowotarski	9	0,67	0,67	2	2,81	0	0,00	5	0,54	2	1,02
olkuski	187	23,82	-6,05	53	155,82	43	57,15	78	14,75	13	8,85
oświęcimski	0	0,00	0,00	0	0,00	0	0,00	0	0,00	0	0,00
proszowicki	173	56,67	-23,01	41	278,51	37	119,97	82	39,54	13	24,83
suski	6	1,02	-0,62	3	9,69	1	1,48	2	0,50	0	0,00
Tarnów i tarnowski	223	10,25	-7,89	39	37,72	59	26,64	98	6,58	27	7,47
wadowicki	0	0,00	-0,08	0	0,00	0	0,00	0	0,00	0	0,00
wielicki	63	7,14	7,14	15	29,23	11	10,29	26	4,31	11	9,04
tatrzański	146	30,63	2,91	32	126,32	39	76,04	60	18,68	15	19,05

ZAPADALNOŚĆ¹⁾
W OKRESIE OD 16 DO 22
LIPCA 2019 R. ORAZ
W POPRZEDNIM OKRESIE
SPRAWOZDAWCZYM³⁾
WG WIEKU

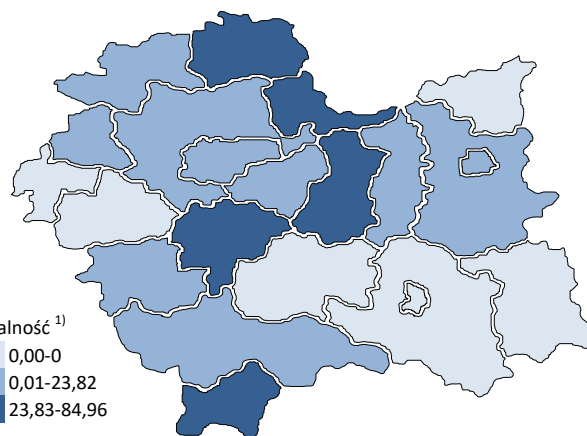
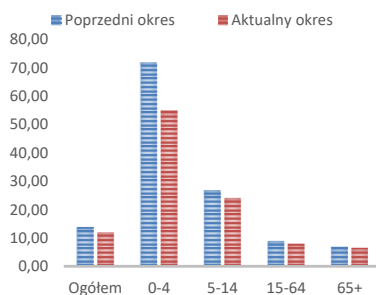

Objaśnienia:

- 1) Przeciętna dzienna zapadalność na 100 tys. ludności wg stanu w dniu 30 czerwca 2018 r.
- 2) Różnica w stosunku do poprzedniego okresu sprawozdawczego.
- 3) Okres od 8 do 15 lipca 2019 r.

Zapadalność ¹⁾ na grypę i podejrzenia grypy w sezonie epidemicznym 2018/2019 w porównaniu z poprzednimi sezonami wg okresowych meldunków

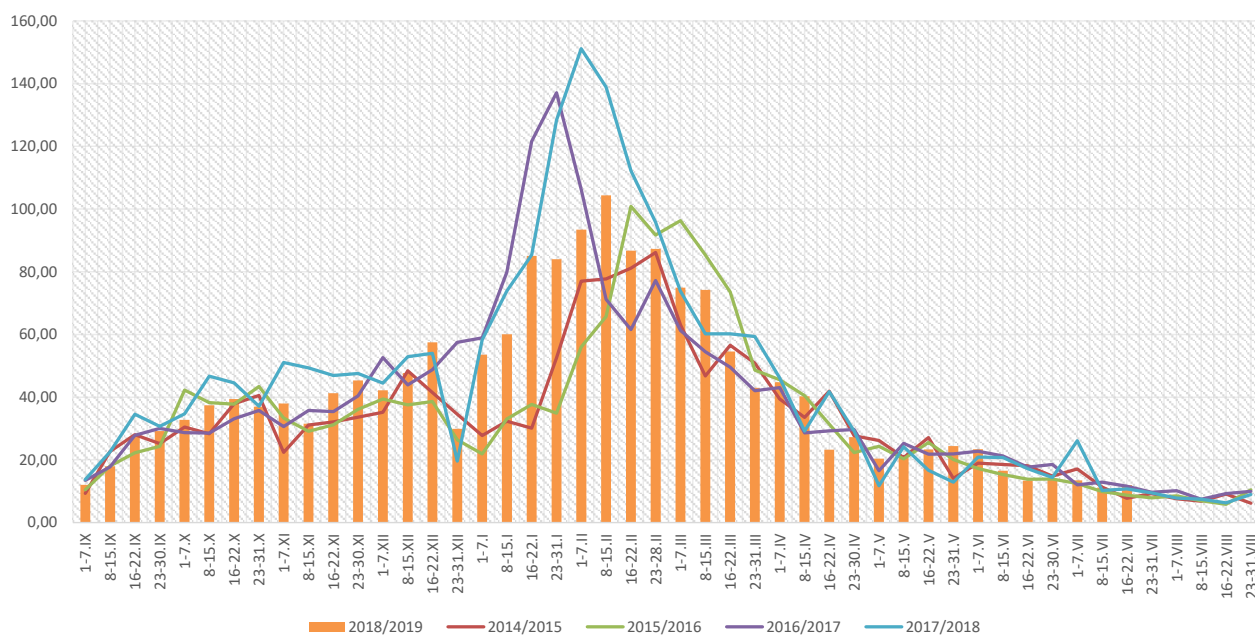

Zapadalność ¹⁾ na grypę i podejrzenia grypy w okresie od 23 lipca 2018 r. do 22 lipca 2019 r. wg wieku i okresowych meldunków

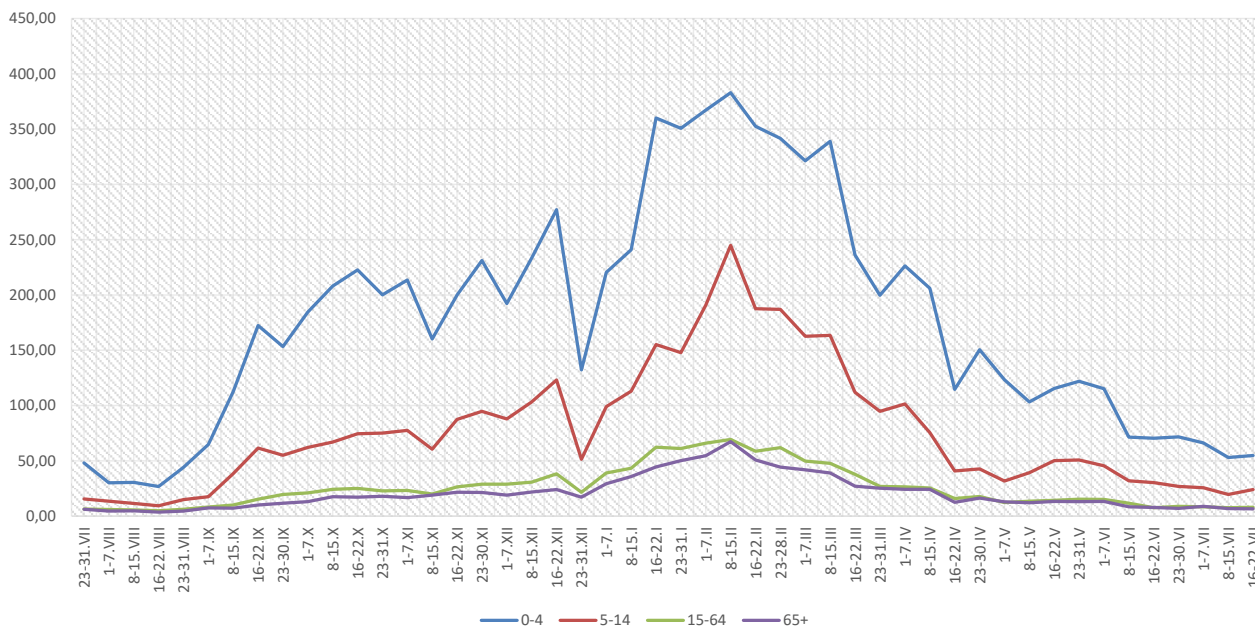

Objaśnienia:

- 1) Przeciętna dzienna zapadalność na 100 tys. ludności, przy czym ludność wg stanu w dniu:
 - 31 grudnia 2017 r. dla meldunków z okresu do 31 grudnia 2018 r.,
 - 30 czerwca 2018 r. dla meldunków z okresu od 1 stycznia 2019 r.

Zachorowania i podejrzenia zachorowań na grypę w sezonie epidemicznym 2018/2019 w porównaniu z poprzednimi sezonami wg okresowych meldunków

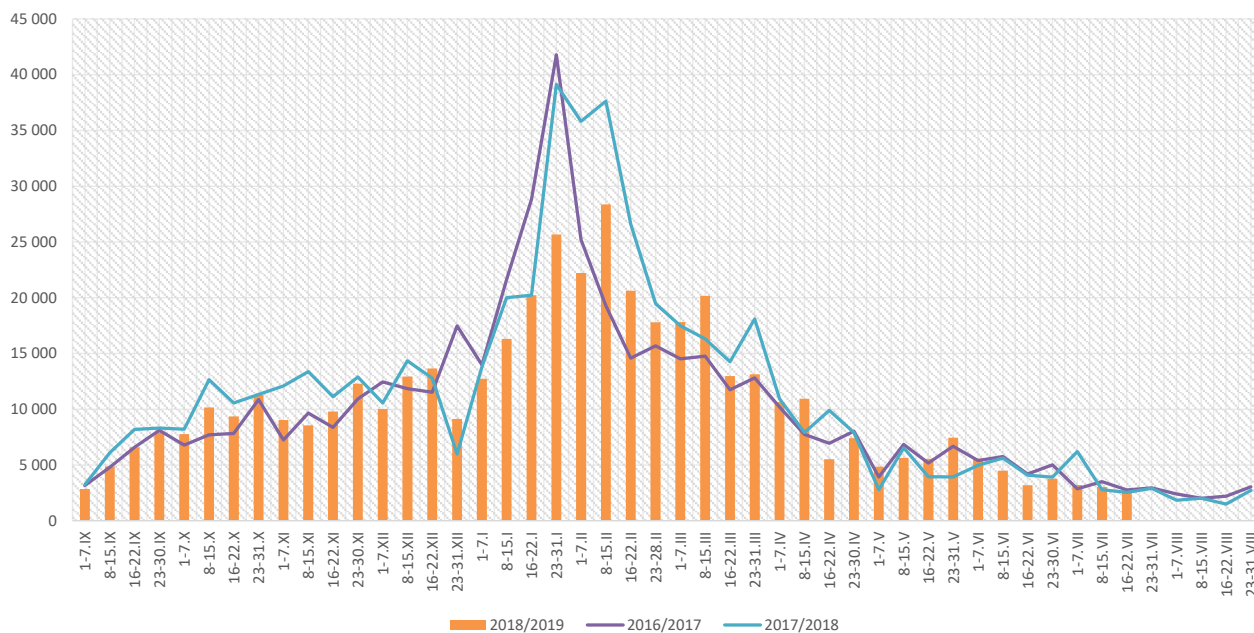

Skierowani do szpitala z powodu grypy lub podejrzenia grypy w okresie od 16 do 22 lipca 2019 r. wg przyczyn i powiatów								
Powiat	Ogółem		Przyczyny skierowania do szpitala ¹⁾					
			objawy ze strony układu krążenia		objawy ze strony układu oddechowego		inne przyczyny	
	liczba	% ²⁾	liczba	% ³⁾	liczba	% ³⁾	liczba	% ³⁾
MAŁOPOLSKA	9	0,32%	0	0,0%	5	55,6%	5	55,6%
bocheński	1	0,16%			1	100,0%		
brzeski								
chrzanowski								
dąbrowski								
gorlicki								
m. Kraków	3	0,41%			3	100,0%	1	33,3%
krakowski								
limanowski								
miechowski								
myślenicki	1	0,46%			1	100,0%		
Nowy Sącz i nowosądecki								
nowotarski								
olkuski								
oświęcimski								
proszowicki								
suski								
Tarnów i tarnowski	3	1,35%					3	100,0%
wadowicki								
wielicki	1	1,59%					1	100,0%
tatrzański								

Objaśnienia:

- 1) Jedna osoba może być wykazana w kilku rubrykach.
- 2) W stosunku do ogółu zgłoszonych zachorowań i podejrzeń zachorowań na grypę.
- 3) W stosunku do ogółu osób skierowanych do szpitala z powodu grypy lub podejrzenia grypy.

**Zgony z powodu grypy i podejrzeń grypy w okresie
od 16 do 22 lipca 2019 r. wg wieku i powiatów**

Powiat	Ogółem	Wiek (ukończone lata)			
		0-4	5-14	15-64	65+
MAŁOPOLSKA	-	-	-	-	-
bocheński	-	-	-	-	-
brzeski	-	-	-	-	-
chrzanowski	-	-	-	-	-
dąbrowski	-	-	-	-	-
gorlicki	-	-	-	-	-
m. Kraków	-	-	-	-	-
krakowski	-	-	-	-	-
limanowski	-	-	-	-	-
miechowski	-	-	-	-	-
myślenicki	-	-	-	-	-
Nowy Sącz i nowosądecki	-	-	-	-	-
nowotarski	-	-	-	-	-
olkuski	-	-	-	-	-
oświęcimski	-	-	-	-	-
proszowicki	-	-	-	-	-
suski	-	-	-	-	-
Tarnów i tarnowski	-	-	-	-	-
wadowicki	-	-	-	-	-
wielicki	-	-	-	-	-
tatrzański	-	-	-	-	-

Źródła danych:

Liczby zachorowań, podejrzeń zachorowań oraz zgonów: Dane z okresowych, zbiorczych „Meldunków o zachorowaniach i podejrzaniach zachorowań na grypę”, nadsyłanych do powiatowych stacji sanitarno-epidemiologicznych przez wszystkie jednostki ochrony zdrowia, do których zgłosili się chorzy, oraz dane ze zgłoszeń zgonów nadsyłanych do powiatowych i/lub wojewódzkich stacji sanitarno-epidemiologicznych przez lekarzy, przesyłane przez wojewódzkie stacje sanitarno-epidemiologiczne w formie zagregowanej do Zakładu Epidemiologii NIZP-PZH.

W "Meldunkach" - zgodnie z definicją grypy przyjętą na potrzeby nadzoru nad chorobami zakaźnymi w krajach Unii Europejskiej (Dz.U. L 262 z 27.9.2012) - wykazuje się grypę (rozpoznaną klinicznie i/lub laboratoryjnie) oraz wszystkie rozpoznane klinicznie zachorowania grypopodobne i ostre zakażenia dróg oddechowych spełniające kryteria definicji.

Analiza za okres od 1 stycznia do 22 lipca 2019 r.

Zachorowania i podejrzenia zachorowań na grypę w okresie od 1 stycznia do 22 lipca 2019 r. wg wieku i powiatów

Powiat	Ogółem		Wiek (ukończone lata)							
			0-4		5-14		15-64		65+	
	liczba	zapadalność ¹⁾	liczba	zapadalność ¹⁾	liczba	zapadalność ¹⁾	liczba	zapadalność ¹⁾	liczba	zapadalność ¹⁾
MAŁOPOLSKA	312 029	45,27	73 009	198,28	67 149	91,70	142 807	30,61	29 064	25,76
bocheński	30 387	140,86	8 353	661,86	7 190	283,15	12 278	83,97	2 566	81,48
brzeski	18 392	97,26	3 442	351,92	3 259	152,52	9 114	70,26	2 577	91,30
chrzanowski	6 385	25,07	966	84,85	1 497	63,32	3 412	19,79	510	10,81
dąbrowski	7 037	58,46	1 969	329,13	1 831	151,06	2 665	31,73	572	31,28
gorlicki	10 001	45,19	1 807	158,33	2 029	81,80	5 174	34,44	991	28,40
m. Kraków	58 563	37,49	15 650	181,87	9 421	67,64	29 920	28,93	3 572	11,81
krakowski	13 869	24,75	2 484	84,13	2 614	41,07	7 091	18,54	1 680	19,82
limanowski	1 601	6,01	462	27,13	532	15,40	513	2,84	94	2,73
miechowski	15 487	155,01	2 744	587,96	2 931	302,69	7 725	117,17	2 087	106,32
myślenicki	27 669	107,59	8 039	522,99	6 617	212,85	11 144	63,13	1 869	54,68
Nowy Sącz i nowosądecki	9 278	15,26	2 071	57,81	1 845	25,05	4 449	10,74	913	10,83
nowotarski	6 570	16,90	1 421	68,95	1 491	33,28	2 715	10,18	943	16,66
olkuski	25 631	112,58	5 011	508,02	6 012	275,52	11 682	76,17	2 926	68,67
oświęcimski	1 357	4,34	264	17,58	347	11,04	686	3,26	60	1,08
proszowicki	14 140	159,72	3 105	727,32	3 738	417,93	5 951	98,96	1 346	88,66
suski	9 726	56,90	1 952	217,45	2 477	126,77	3 915	33,70	1 382	52,64
Tarnów i tarnowski	27 538	43,65	6 899	230,11	6 794	105,80	11 699	27,09	2 146	20,49
wadowicki	11 456	35,29	2 489	141,35	2 982	82,01	4 832	21,82	1 153	23,42
wielicki	7 752	30,29	1 742	117,05	1 381	44,54	3 772	21,58	857	24,29
tatrzański	9 190	66,49	2 139	291,16	2 161	145,29	4 070	43,69	820	35,92

ZAPADALNOŚĆ¹⁾
W OKRESIE OD 1 STYCZNIA
DO 22 LIPCA 2019 R.
ORAZ W ANALOGICZNYM
OKRESIE ROKU
POPRIEDNIEGO WG WIEKU

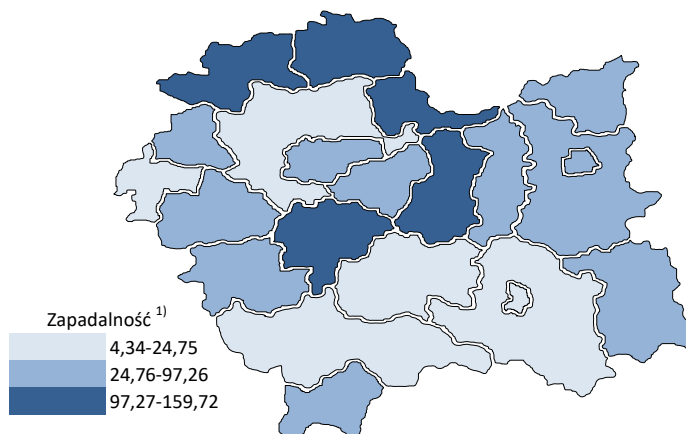
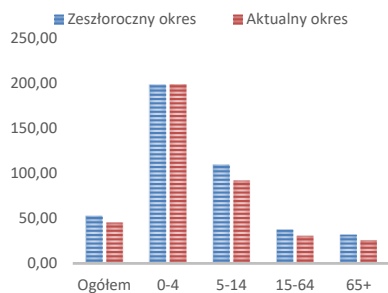

Objaśnienia:

1) Przeciętna dzienna zapadalność na 100 tys. ludności wg stanu w dniu 30 czerwca 2018 r.

Zapadalność ¹⁾ na grypę i podejrzenia grypy w roku 2019 narastająco w porównaniu z poprzednimi latami

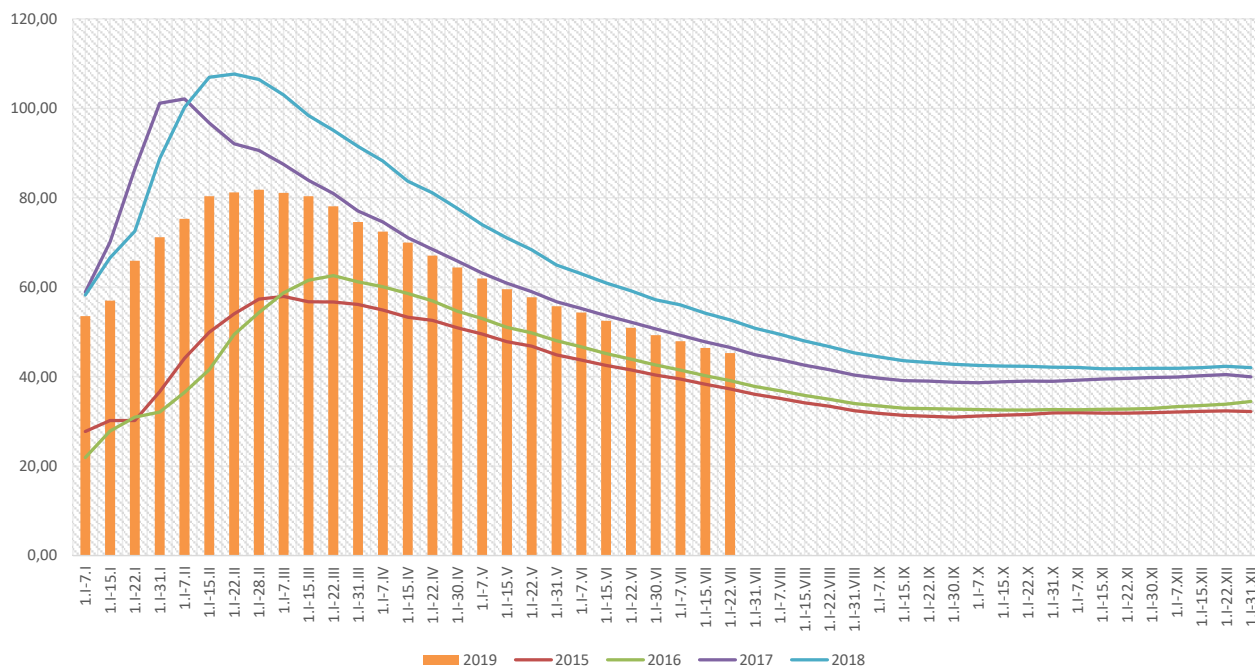

Zapadalność ¹⁾ na grypę i podejrzenia grypy w roku 2019 narastająco wg wieku

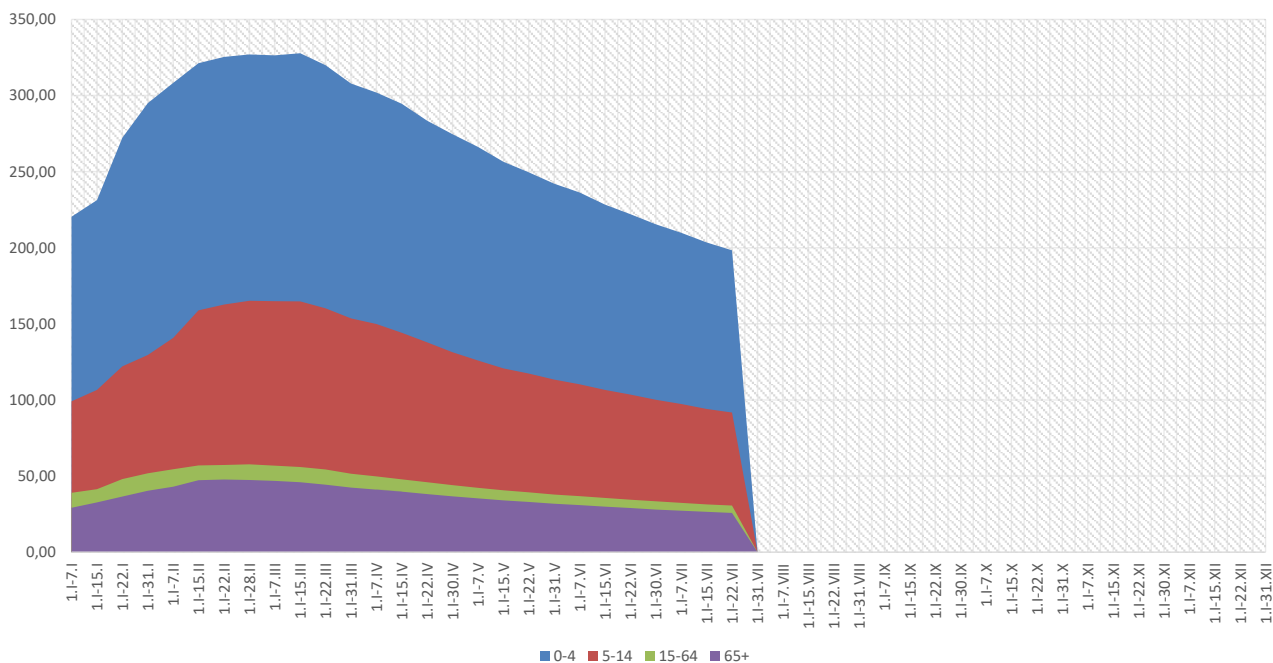

Objaśnienia:

1) Przeciętna dzienna zapadalność na 100 tys. ludności wg stanu w dniu 30 czerwca 2018 r.

Zachorowania i podejrzenia zachorowań na gripę w roku 2019 narastająco w porównaniu z poprzednimi latami

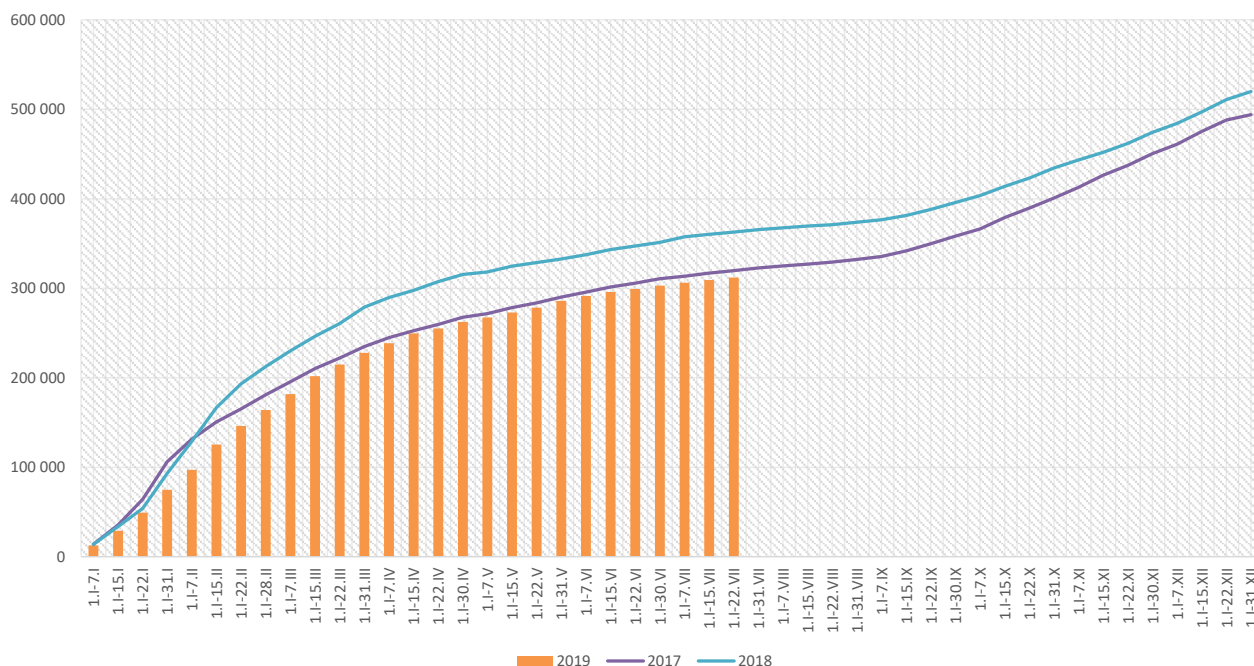

Skierowani do szpitala z powodu grypy lub podejrzenia grypy w okresie od 1 stycznia do 22 lipca 2019 r. wg przyczyn i powiatów								
Powiat	Ogółem		Przyczyny skierowania do szpitala ¹⁾					
			objawy ze strony układu krążenia		objawy ze strony układu oddechowego		inne przyczyny	
	liczba	% ²⁾	liczba	% ³⁾	liczba	% ³⁾	liczba	% ³⁾
MAŁOPOLSKA	1 495	0,48%	39	2,6%	1 173	78,5%	398	26,6%
bocheński	142	0,47%			142	100,0%		
brzeski	71	0,39%	1	1,4%	55	77,5%	15	21,1%
chrzanowski	38	0,60%			38	100,0%		
dąbrowski	63	0,90%			63	100,0%		
gorlicki	22	0,22%			19	86,4%	3	13,6%
m. Kraków	401	0,68%	27	6,7%	326	81,3%	104	25,9%
krakowski	19	0,14%			19	100,0%	5	26,3%
limanowski	4	0,25%	4	100,0%	4	100,0%		
miechowski	30	0,19%			30	100,0%		
myślenicki	27	0,10%			27	100,0%		
Nowy Sącz i nowosądecki	37	0,40%			37	100,0%		
nowotarski	37	0,56%	4	10,8%	33	89,2%	22	59,5%
olkuski	59	0,23%	1	1,7%	55	93,2%	3	5,1%
oświęcimski	19	1,40%			11	57,9%	8	42,1%
proszowicki	28	0,20%			26	92,9%	2	7,1%
suski	16	0,16%	2	12,5%	8	50,0%	12	75,0%
Tarnów i tarnowski	295	1,07%			102	34,6%	214	72,5%
wadowicki	139	1,21%			139	100,0%		
wielicki	38	0,49%			33	86,8%	5	13,2%
tatrzański	10	0,11%			6	60,0%	5	50,0%

Objaśnienia:

- 1) Jedna osoba może być wykazana w kilku rubrykach.
- 2) W stosunku do ogółu zgłoszonych zachorowań i podejrzeń zachorowań na gripę.
- 3) W stosunku do ogółu osób skierowanych do szpitala z powodu grypy lub podejrzenia grypy.

**Zgony z powodu grypy i podejrzeń grypy w okresie
od 1 stycznia do 22 lipca 2019 r. wg wieku i powiatów**

Powiat	Ogółem	Wiek (ukończone lata)			
		0-4	5-14	15-64	65+
MAŁOPOLSKA	10	1	-	5	4
bocheński	-	-	-	-	-
brzeski	-	-	-	-	-
chrzanowski	-	-	-	-	-
dąbrowski	-	-	-	-	-
gorlicki	-	-	-	-	-
m. Kraków	4	-	-	3	1
krakowski	-	-	-	-	-
limanowski	-	-	-	-	-
miechowski	-	-	-	-	-
myślenicki	-	-	-	-	-
Nowy Sącz i nowosądecki	1	1	-	-	-
nowotarski	1	-	-	-	1
olkuski	-	-	-	-	-
oświęcimski	2	-	-	1	1
proszowicki	-	-	-	-	-
suski	-	-	-	-	-
Tarnów i tarnowski	-	-	-	-	-
wadowicki	2	-	-	1	1
wielicki	-	-	-	-	-
tatrzański	-	-	-	-	-

wykonała: Paulina Salawa-Kostkowska

Źródła danych:

Liczby zachorowań, podejrzeń zachorowań oraz zgonów: Dane z okresowych, zbiorczych „Meldunków o zachorowaniach i podejrzeniach zachorowań na grypę”, nadsyłanych do powiatowych stacji sanitarno-epidemiologicznych przez wszystkie jednostki ochrony zdrowia, do których zgłosili się chorzy, oraz dane ze zgłoszeń zgonów nadsyłanych do powiatowych i/lub wojewódzkich stacji sanitarno-epidemiologicznych przez lekarzy, przesyłane przez wojewódzkie stacje sanitarno-epidemiologiczne w formie zagregowanej do Zakładu Epidemiologii NIZP-PZH.

W "Meldunkach" - zgodnie z definicją grypy przyjętą na potrzeby nadzoru nad chorobami zakaźnymi w krajach Unii Europejskiej (Dz.U. L 262 z 27.9.2012) - wykazuje się grypę (rozpoznaną klinicznie i/lub laboratoryjnie)

oraz wszystkie rozpoznane klinicznie zachorowania grypopodobne i ostre zakażenia dróg oddechowych spełniające kryteria definicji.