

Meldunki epidemiologiczne

Zachorowania i podejrzenia zachorowań na grypę w Małopolsce

Sekcja Budżetu Zadaniowego, Planowania i Analiz – Wojewódzka Stacja Sanitarno-Epidemiologiczna w Krakowie

Rok: 2019

Miesiąc: październik

Numer: 10A (37)

Okres: 1-7 października

Analiza za okres od 1 do 7 października 2019 r.

Zachorowania i podejrzenia zachorowań na grypę w okresie od 1 do 7 października 2019 r. wg wieku i powiatów

Powiat	Ogółem			Wiek (ukończone lata)							
	liczba	zapadalność ¹⁾	wzrost /spadek zapadalności ^{2,3)}	0-4		5-14		15-64		65+	
				liczba	zapadalność ¹⁾	liczba	zapadalność ¹⁾	liczba	zapadalność ¹⁾	liczba	zapadalność ¹⁾
MAŁOPOLSKA	7 651	32,19	-5,13	2 194	172,80	1 392	55,13	3 413	21,22	652	16,76
bocheński	498	66,95	-156,31	150	344,68	66	75,37	248	49,19	34	31,31
brzeski	696	106,74	49,44	155	459,59	117	158,79	321	71,76	103	105,82
chrzanowski	311	35,42	25,45	50	127,37	74	90,77	172	28,93	15	9,22
dąbrowski	161	38,79	1,26	48	232,68	38	90,92	64	22,10	11	17,44
gorlicki	215	28,17	15,56	49	124,51	37	43,26	110	21,24	19	15,79
m. Kraków	1 862	34,57	3,95	568	191,42	268	55,80	913	25,60	113	10,83
krakowski	282	14,59	-16,15	43	42,23	34	15,49	171	12,97	34	11,63
limanowski	6	0,65	0,27	0	0,00	2	1,68	4	0,64	0	0,00
miechowski	616	178,80	10,41	163	1012,86	112	335,43	272	119,65	69	101,94
myślenicki	456	51,42	-12,81	149	281,11	116	108,21	139	22,83	52	44,12
Nowy Sącz i nowosądecki	0	0,00	0,00	0	0,00	0	0,00	0	0,00	0	0,00
nowotarski	2	0,15	-0,44	1	1,41	1	0,65	0	0,00	0	0,00
olkuski	459	58,47	-36,83	140	411,61	93	123,60	188	35,55	38	25,86
oświęcimski	0	0,00	-0,32	0	0,00	0	0,00	0	0,00	0	0,00
proszowicki	549	179,83	-31,69	140	951,02	121	392,32	237	114,29	51	97,42
suski	144	24,43	21,46	44	142,15	17	25,23	68	16,98	15	16,57
Tarnów i tarnowski	684	31,44	4,01	253	244,72	158	71,35	234	15,71	39	10,80
wadowicki	337	30,11	-7,65	141	232,22	75	59,81	100	13,10	21	12,37
wielicki	37	4,19	-35,86	9	17,54	4	3,74	22	3,65	2	1,64
tatrzański	336	70,50	6,79	91	359,22	59	115,03	150	46,70	36	45,73

ZAPADALNOŚĆ¹⁾
W OKRESIE OD 1 DO 7
PAŹDZIERNIKA 2019 R. ORAZ
W POPRZEDNIM OKRESIE
SPRAWOZDAWCZYM³⁾
WG WIEKU

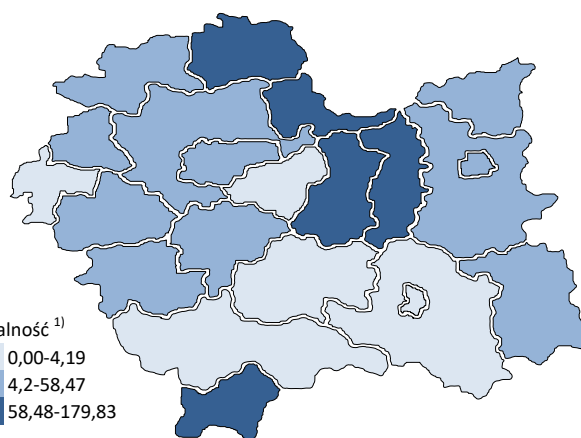
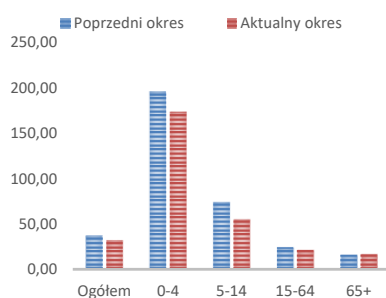

Objaśnienia:

- 1) Przeciętna dzienna zapadalność na 100 tys. ludności wg stanu w dniu 30 czerwca 2018 r.
- 2) Różnica w stosunku do poprzedniego okresu sprawozdawczego.
- 3) Okres od 23 do 30 września 2019 r.

Zapadalność ¹⁾ na grypę i podejrzenia grypy w sezonie epidemicznym 2019/2020 w porównaniu z poprzednimi sezonami wg okresowych meldunków

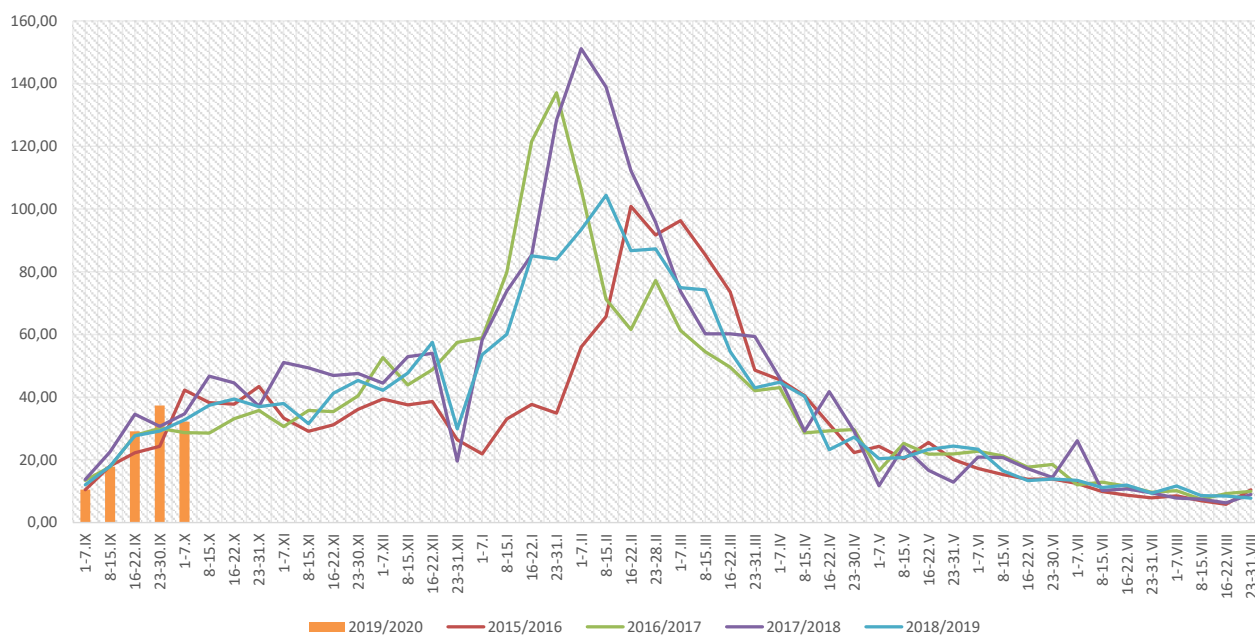

Zapadalność ¹⁾ na grypę i podejrzenia grypy w okresie od 8 października 2018 r. do 7 października 2019 r. wg wieku i okresowych meldunków

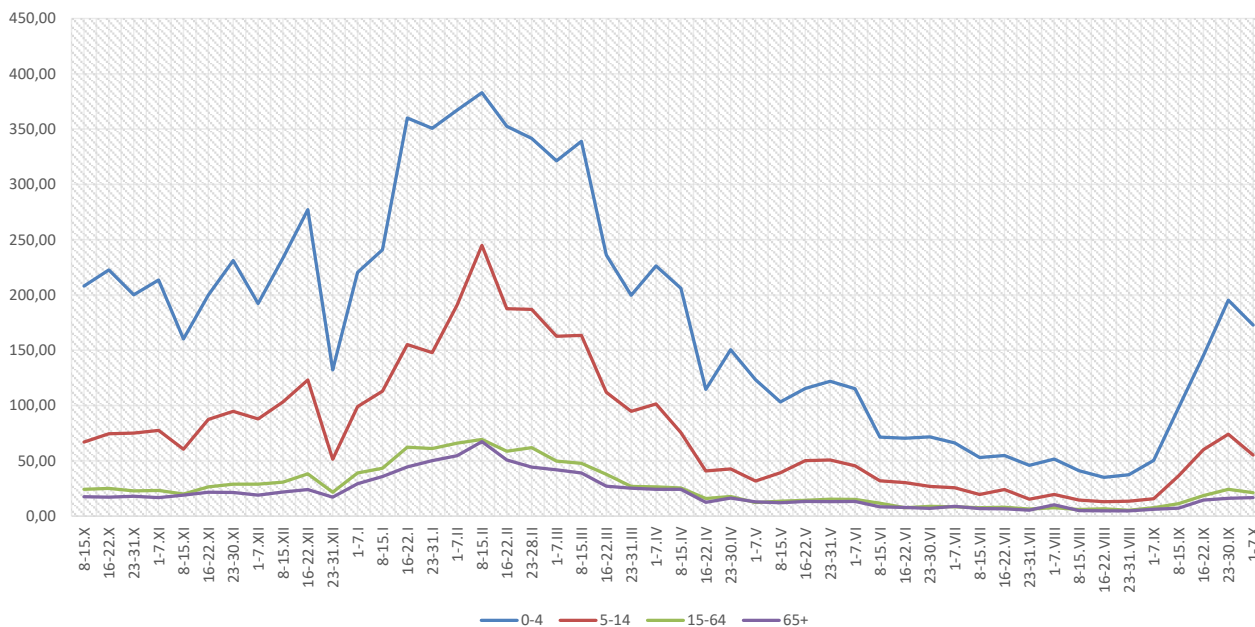

Objaśnienia:

1) Przeciętna dzienna zapadalność na 100 tys. ludności, przy czym ludność wg stanu w dniu:

- 31 grudnia 2017 r. dla meldunków z okresu do 31 grudnia 2018 r.,
- 30 czerwca 2018 r. dla meldunków z okresu od 1 stycznia 2019 r.

Zachorowania i podejrzenia zachorowań na grypę w sezonie epidemicznym 2019/2020 w porównaniu z poprzednimi sezonami wg okresowych meldunków

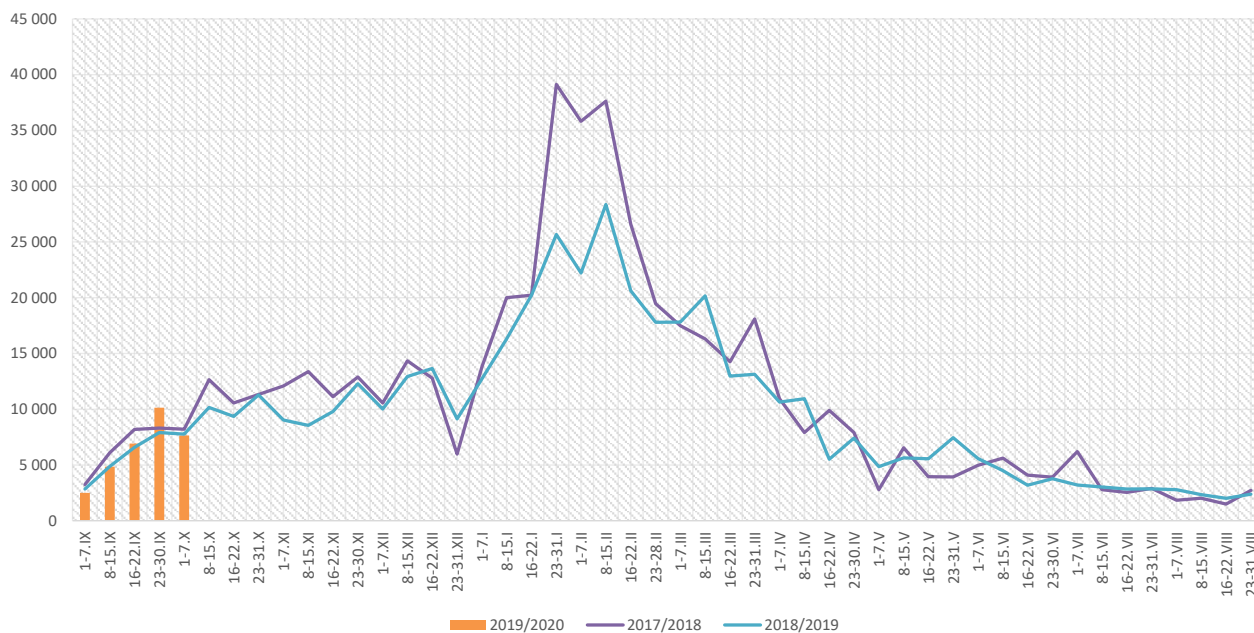

Skierowani do szpitala z powodu grypy lub podejrzenia grypy w okresie od 1 do 7 października 2019 r. wg przyczyn i powiatów								
Powiat	Ogółem		Przyczyny skierowania do szpitala ¹⁾					
			objawy ze strony układu krążenia		objawy ze strony układu oddechowego		inne przyczyny	
	liczba	% ²⁾	liczba	% ³⁾	liczba	% ³⁾	liczba	% ³⁾
MAŁOPOLSKA	10	0,13%	0	0,0%	7	70,0%	3	30,0%
bocheński	2	0,40%			2	100,0%		
brzeski								
chrzanowski								
dąbrowski	2	1,24%			2	100,0%		
gorlicki								
m. Kraków								
krakowski								
limanowski								
miechowski								
myślenicki	1	0,22%			1	100,0%		
Nowy Sącz i nowosądecki								
nowotarski								
olkuski								
oświęcimski								
proszowicki	2	0,36%			2	100,0%		
suski								
Tarnów i tarnowski	3	0,44%					3	100,0%
wadowicki								
wielicki								
tatrzański								

Objaśnienia:

- 1) Jedna osoba może być wykazana w kilku rubrykach.
- 2) W stosunku do ogółu zgłoszonych zachorowań i podejrzeń zachorowań na grypę.
- 3) W stosunku do ogółu osób skierowanych do szpitala z powodu grypy lub podejrzenia grypy.

**Zgony z powodu grypy i podejrzeń grypy w okresie
od 1 do 7 października 2019 r. wg wieku i powiatów**

Powiat	Ogółem	Wiek (ukończone lata)			
		0-4	5-14	15-64	65+
MAŁOPOLSKA	-	-	-	-	-
bocheński	-	-	-	-	-
brzeski	-	-	-	-	-
chrzanowski	-	-	-	-	-
dąbrowski	-	-	-	-	-
gorlicki	-	-	-	-	-
m. Kraków	-	-	-	-	-
krakowski	-	-	-	-	-
limanowski	-	-	-	-	-
miechowski	-	-	-	-	-
myślenicki	-	-	-	-	-
Nowy Sącz i nowosądecki	-	-	-	-	-
nowotarski	-	-	-	-	-
olkuski	-	-	-	-	-
oświęcimski	-	-	-	-	-
proszowicki	-	-	-	-	-
suski	-	-	-	-	-
Tarnów i tarnowski	-	-	-	-	-
wadowicki	-	-	-	-	-
wielicki	-	-	-	-	-
tatrzański	-	-	-	-	-

Źródła danych:

Liczby zachorowań, podejrzeń zachorowań oraz zgonów: Dane z okresowych, zbiorczych „Meldunków o zachorowaniach i podejrzaniach zachorowań na grypę”, nadsyłanych do powiatowych stacji sanitarno-epidemiologicznych przez wszystkie jednostki ochrony zdrowia, do których zgłosili się chorzy, oraz dane ze zgłoszeń zgonów nadsyłanych do powiatowych i/lub wojewódzkich stacji sanitarno-epidemiologicznych przez lekarzy, przesyłane przez wojewódzkie stacje sanitarno-epidemiologiczne w formie zagregowanej do Zakładu Epidemiologii NIZP-PZH.

W "Meldunkach" - zgodnie z definicją grypy przyjętą na potrzeby nadzoru nad chorobami zakaźnymi w krajach Unii Europejskiej (Dz.U. L 262 z 27.9.2012) - wykazuje się grypę (rozpoznaną klinicznie i/lub laboratoryjnie) oraz wszystkie rozpoznane klinicznie zachorowania grypopodobne i ostre zakażenia dróg oddechowych spełniające kryteria definicji.

Analiza za okres od 1 stycznia do 7 października 2019 r.

Zachorowania i podejrzenia zachorowań na grypę w okresie od 1 stycznia do 7 października 2019 r. wg wieku i powiatów

Powiat	Ogółem		Wiek (ukończone lata)							
			0-4		5-14		15-64		65+	
	liczba	zapadalność ¹⁾	liczba	zapadalność ¹⁾	liczba	zapadalność ¹⁾	liczba	zapadalność ¹⁾	liczba	zapadalność ¹⁾
MAŁOPOLSKA	356 449	37,49	84 998	167,36	75 827	75,08	162 753	25,30	32 871	21,13
bocheński	36 199	121,66	10 219	587,04	8 476	242,00	14 593	72,36	2 911	67,02
brzeski	21 530	82,54	3 984	295,32	3 709	125,84	10 642	59,48	3 195	82,06
chrzanowski	7 359	20,95	1 133	72,15	1 704	52,25	3 912	16,45	610	9,38
dąbrowski	7 376	44,43	2 058	249,41	1 897	113,47	2 828	24,41	593	23,51
gorlicki	10 525	34,48	1 912	121,46	2 115	61,82	5 454	26,32	1 044	21,69
m. Kraków	68 995	32,02	18 771	158,15	11 059	57,56	34 906	24,47	4 259	10,21
krakowski	15 827	20,48	2 844	69,83	2 940	33,49	8 143	15,44	1 900	16,25
limanowski	1 614	4,39	462	19,67	536	11,25	522	2,10	94	1,98
miechowski	18 742	136,00	3 415	530,51	3 486	261,01	9 376	103,11	2 465	91,04
myślenicki	30 193	85,12	8 883	418,98	7 183	167,52	12 108	49,73	2 019	42,83
Nowy Sącz i nowosądecki	9 279	11,07	2 071	41,91	1 845	18,16	4 450	7,79	913	7,85
nowotarski	6 619	12,35	1 433	50,41	1 496	24,21	2 743	7,46	947	12,13
olkuski	30 049	95,69	6 186	454,68	7 027	233,48	13 557	64,09	3 279	55,79
oświęcimski	1 364	3,16	264	12,75	348	8,02	692	2,38	60	0,78
proszowicki	17 523	143,50	3 857	655,02	4 573	370,68	7 475	90,12	1 618	77,26
suski	9 946	42,19	2 015	162,74	2 509	93,10	4 024	25,11	1 398	38,61
Tarnów i tarnowski	31 013	35,64	7 888	190,75	7 627	86,11	13 076	21,95	2 422	16,76
wadowicki	12 542	28,01	2 946	121,30	3 239	64,58	5 144	16,84	1 213	17,86
wielicki	8 685	24,60	2 028	98,80	1 531	35,80	4 176	17,32	950	19,52
tatrzański	11 069	58,06	2 629	259,44	2 527	123,17	4 932	38,38	981	31,15

ZAPADALNOŚĆ¹⁾
W OKRESIE OD 1 STYCZNIA
DO 7 PAŹDZIERNIKA 2019 R.
ORAZ W ANALOGICZNYM
OKRESIE ROKU
POPRIEDZIEGO WG WIEKU

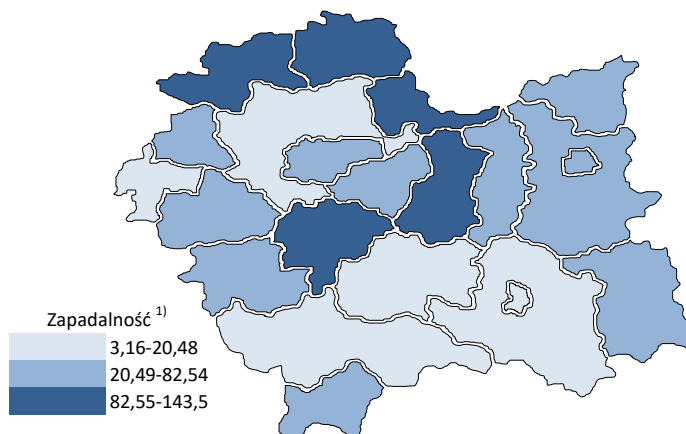
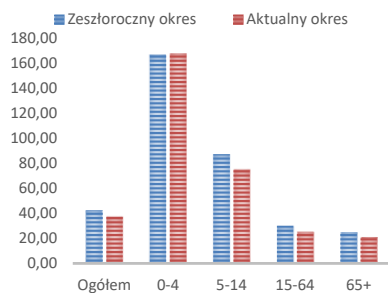

Objaśnienia:

1) Przeciętna dzienna zapadalność na 100 tys. ludności wg stanu w dniu 30 czerwca 2018 r.

Zapadalność ¹⁾ na grypę i podejrzenia grypy w roku 2019 narastająco w porównaniu z poprzednimi latami

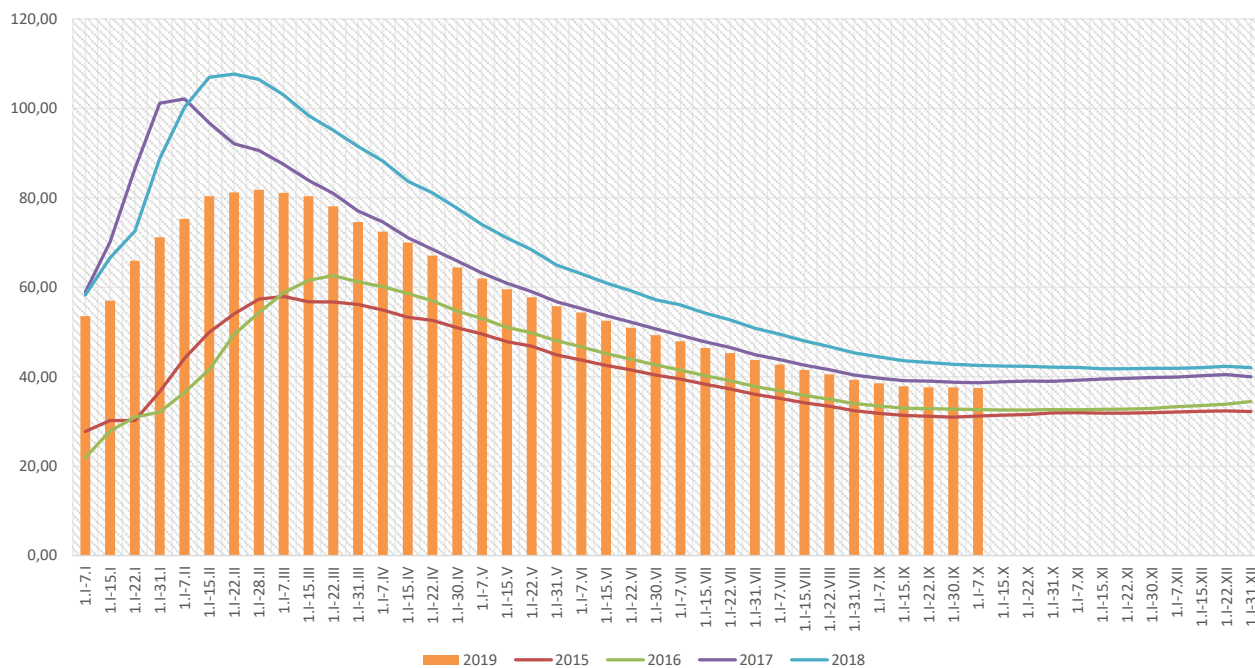

Zapadalność ¹⁾ na grypę i podejrzenia grypy w roku 2019 narastająco wg wieku

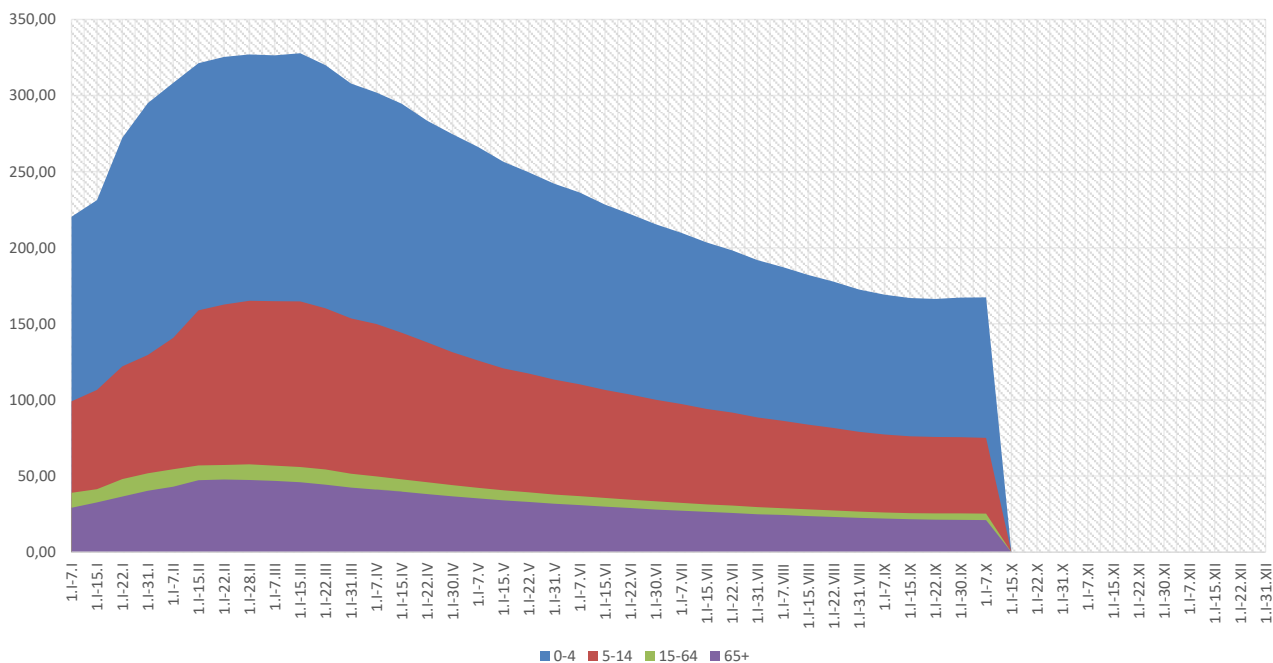

Objaśnienia:

1) Przeciętna dzienna zapadalność na 100 tys. ludności wg stanu w dniu 30 czerwca 2018 r.

Zachorowania i podejrzenia zachorowań na gripę w roku 2019 narastająco w porównaniu z poprzednimi latami

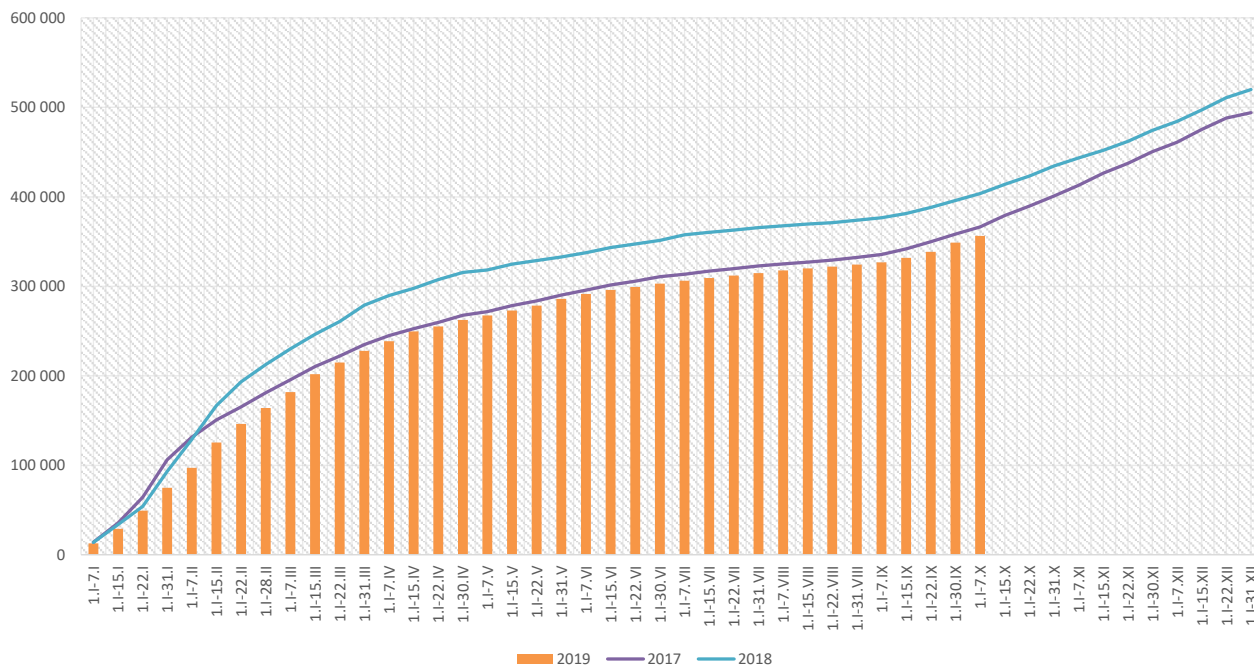

Skierowani do szpitala z powodu grypy lub podejrzenia grypy w okresie od 1 stycznia do 7 października 2019 r. wg przyczyn i powiatów								
Powiat	Ogółem		Przyczyny skierowania do szpitala ¹⁾					
			objawy ze strony układu krążenia		objawy ze strony układu oddechowego		inne przyczyny	
	liczba	% ²⁾	liczba	% ³⁾	liczba	% ³⁾	liczba	% ³⁾
MAŁOPOLSKA	1 577	0,44%	42	2,7%	1 231	78,1%	419	26,6%
bocheński	168	0,46%			168	100,0%		
brzeski	77	0,36%	1	1,3%	60	77,9%	16	20,8%
chrzanowski	38	0,52%			38	100,0%		
dąbrowski	67	0,91%			67	100,0%		
gorlicki	22	0,21%			19	86,4%	3	13,6%
m. Kraków	414	0,60%	29	7,0%	332	80,2%	109	26,3%
krakowski	20	0,13%	1	5,0%	19	95,0%	5	25,0%
limanowski	4	0,25%	4	100,0%	4	100,0%		
miechowski	30	0,16%			30	100,0%		
myślenicki	29	0,10%			29	100,0%		
Nowy Sącz i nowosądecki	37	0,40%			37	100,0%		
nowotarski	37	0,56%	4	10,8%	33	89,2%	22	59,5%
olkuski	66	0,22%	1	1,5%	62	93,9%	3	4,5%
oświęcimski	19	1,39%			11	57,9%	8	42,1%
proszowicki	35	0,20%			33	94,3%	2	5,7%
suski	16	0,16%	2	12,5%	8	50,0%	12	75,0%
Tarnów i tarnowski	306	0,99%			102	33,3%	225	73,5%
wadowicki	139	1,11%			139	100,0%		
wielicki	43	0,50%			34	79,1%	9	20,9%
tatrzański	10	0,09%			6	60,0%	5	50,0%

Objaśnienia:

- 1) Jedna osoba może być wykazana w kilku rubrykach.
- 2) W stosunku do ogółu zgłoszonych zachorowań i podejrzeń zachorowań na gripę.
- 3) W stosunku do ogółu osób skierowanych do szpitala z powodu grypy lub podejrzenia grypy.

**Zgony z powodu grypy i podejrzeń grypy w okresie
od 1 stycznia do 7 października 2019 r. wg wieku i powiatów**

Powiat	Ogółem	Wiek (ukończone lata)			
		0-4	5-14	15-64	65+
MAŁOPOLSKA	10	1	-	5	4
bocheński	-	-	-	-	-
brzeski	-	-	-	-	-
chrzanowski	-	-	-	-	-
dąbrowski	-	-	-	-	-
gorlicki	-	-	-	-	-
m. Kraków	4	-	-	3	1
krakowski	-	-	-	-	-
limanowski	-	-	-	-	-
miechowski	-	-	-	-	-
myślenicki	-	-	-	-	-
Nowy Sącz i nowosądecki	1	1	-	-	-
nowotarski	1	-	-	-	1
olkuski	-	-	-	-	-
oświęcimski	2	-	-	1	1
proszowicki	-	-	-	-	-
suski	-	-	-	-	-
Tarnów i tarnowski	-	-	-	-	-
wadowicki	2	-	-	1	1
wielicki	-	-	-	-	-
tatrzański	-	-	-	-	-

wykonął: Adrian Papis

Źródła danych:

Liczby zachorowań, podejrzeń zachorowań oraz zgonów: Dane z okresowych, zbiorczych „Meldunków o zachorowaniach i podejrzeniach zachorowań na grypę”, nadsyłanych do powiatowych stacji sanitarno-epidemiologicznych przez wszystkie jednostki ochrony zdrowia, do których zgłosili się chorzy, oraz dane ze zgłoszeń zgonów nadsyłanych do powiatowych i/lub wojewódzkich stacji sanitarno-epidemiologicznych przez lekarzy, przesyłane przez wojewódzkie stacje sanitarno-epidemiologiczne w formie zagregowanej do Zakładu Epidemiologii NIZP-PZH.

W "Meldunkach" - zgodnie z definicją grypy przyjętą na potrzeby nadzoru nad chorobami zakaźnymi w krajach Unii Europejskiej (Dz.U. L 262 z 27.9.2012) - wykazuje się grypę (rozpoznaną klinicznie i/lub laboratoryjnie) oraz wszystkie rozpoznane klinicznie zachorowania grypopodobne i ostre zakażenia dróg oddechowych spełniające kryteria definicji.