

Meldunki epidemiologiczne

Zachorowania i podejrzenia zachorowań na grypę w Małopolsce

Sekcja Budżetu Zadaniowego, Planowania i Analiz – Wojewódzka Stacja Sanitarno-Epidemiologiczna w Krakowie

Rok: 2020

Miesiąc: sierpień

Numer: 8A (29)

Okres: 1-7 sierpnia

Analiza za okres od 1 do 7 sierpnia 2020 r.

Zachorowania i podejrzenia zachorowań na grypę w okresie od 1 do 7 sierpnia 2020 r. wg wieku i powiatów

Powiat	Ogółem			Wiek (ukończone lata)							
	liczba	zapadalność ¹⁾	wzrost /spadek zapadalności ^{2,3)}	0-4		5-14		15-64		65+	
				liczba	zapadalność ¹⁾	liczba	zapadalność ¹⁾	liczba	zapadalność ¹⁾	liczba	zapadalność ¹⁾
MAŁOPOLSKA	750	3,15	1,11	196	15,19	114	4,49	357	2,23	83	2,07
bocheński	145	19,43	6,97	34	77,90	22	24,82	66	13,15	23	20,48
brzeski	34	5,21	2,45	6	17,71	9	12,24	13	2,93	6	5,99
chrzanowski	0	0,00	-0,23	0	0,00	0	0,00	0	0,00	0	0,00
dąbrowski	0	0,00	0,00	0	0,00	0	0,00	0	0,00	0	0,00
gorlicki	0	0,00	-0,66	0	0,00	0	0,00	0	0,00	0	0,00
m. Kraków	46	0,85	0,85	16	5,14	4	0,82	20	0,56	6	0,56
krakowski	0	0,00	0,00	0	0,00	0	0,00	0	0,00	0	0,00
limanowski	0	0,00	0,00	0	0,00	0	0,00	0	0,00	0	0,00
miechowski	84	24,52	-3,50	17	106,56	8	24,02	48	21,40	11	15,93
myślenicki	35	3,93	-0,90	14	26,02	3	2,78	14	2,30	4	3,29
Nowy Sącz i nowosądecki	0	0,00	0,00	0	0,00	0	0,00	0	0,00	0	0,00
nowotarski	0	0,00	0,00	0	0,00	0	0,00	0	0,00	0	0,00
olkuski	170	21,75	12,92	47	138,41	28	37,25	88	16,90	7	4,61
oświęcimski	0	0,00	0,00	0	0,00	0	0,00	0	0,00	0	0,00
proszowicki	55	18,12	5,93	17	116,42	10	32,68	24	11,74	4	7,43
suski	0	0,00	-3,56	0	0,00	0	0,00	0	0,00	0	0,00
Tarnów i tarnowski	89	4,10	0,88	22	21,27	17	7,69	40	2,71	10	2,70
wadowicki	0	0,00	0,00	0	0,00	0	0,00	0	0,00	0	0,00
wielicki	57	6,36	4,91	15	28,52	5	4,57	28	4,62	9	7,08
tatrzański	35	7,34	3,35	8	31,76	8	15,48	16	5,01	3	3,71

ZAPADALNOŚĆ¹⁾
W OKRESIE OD 1 DO 7
SIERPNI 2020 R. ORAZ
W POPRZEDNIM OKRESIE
SPRAWOZDAWCZYM³⁾
WG WIEKU

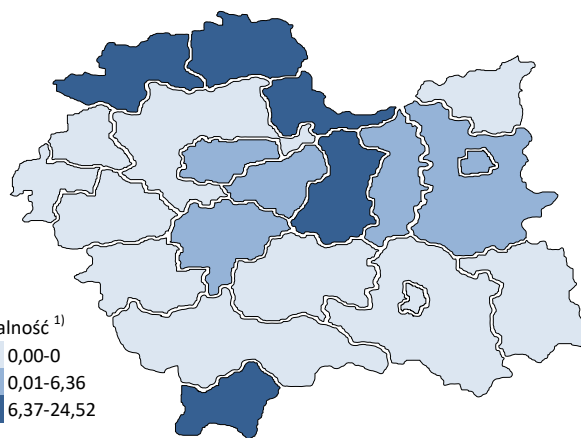
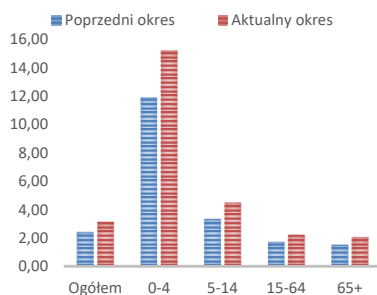

Objaśnienia:

- 1) Przeciętna dzienna zapadalność na 100 tys. ludności wg stanu w dniu 30 czerwca 2019 r.
- 2) Różnica w stosunku do poprzedniego okresu sprawozdawczego.
- 3) Okres od 23 do 31 lipca 2020 r.

Zapadalność ¹⁾ na grypę i podejrzenia grypy w sezonie epidemicznym 2019/2020 w porównaniu z poprzednimi sezonami wg okresowych meldunków

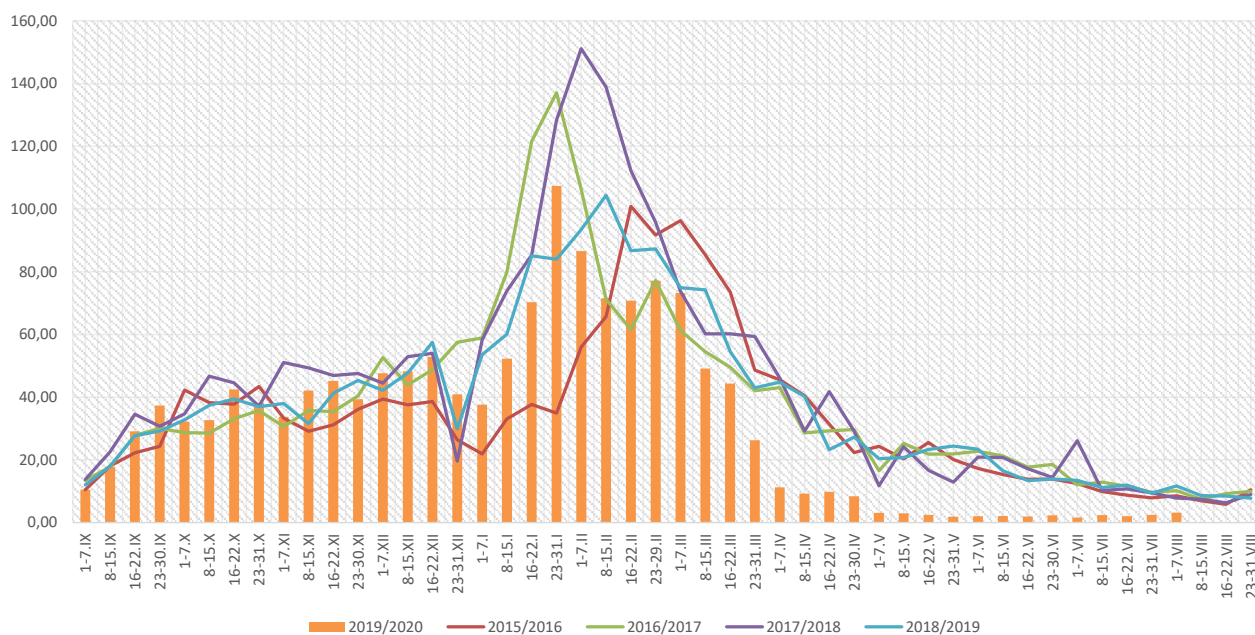

Zapadalność ¹⁾ na grypę i podejrzenia grypy w okresie od 8 sierpnia 2019 r. do 7 sierpnia 2020 r. wg wieku i okresowych meldunków

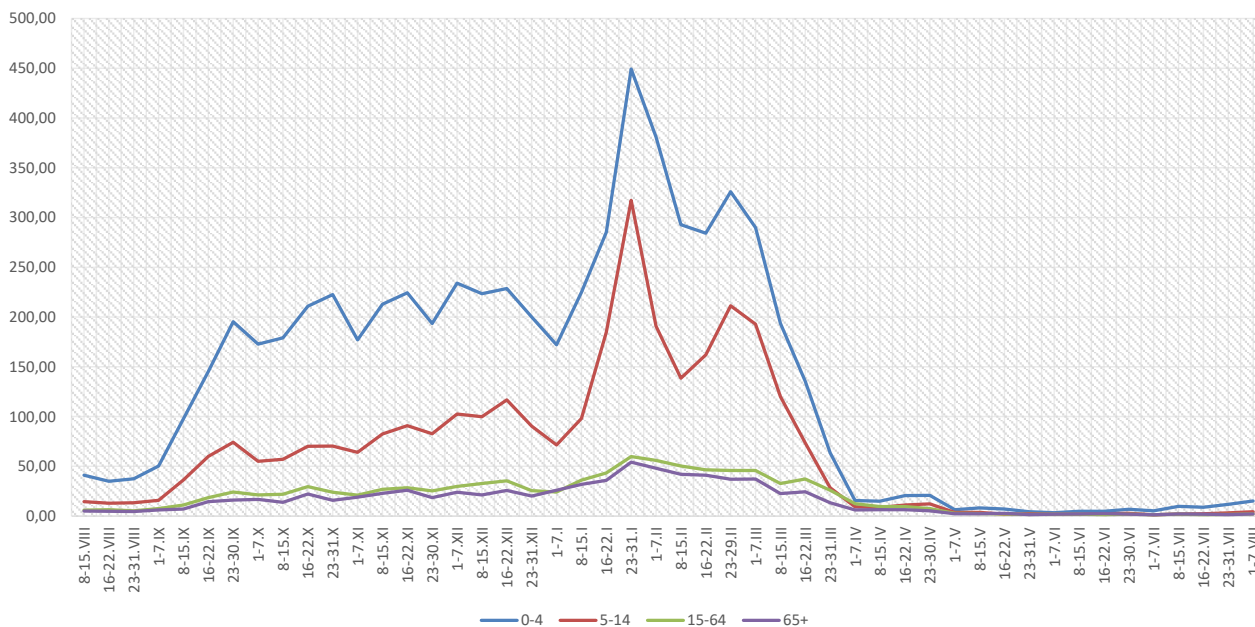

Objaśnienia:

- 1) Przeciętna dzienna zapadalność na 100 tys. ludności, przy czym ludność wg stanu w dniu:
 - 30 czerwca 2018 r. dla meldunków z okresu do 31 października 2019 r.,
 - 31 grudnia 2018 r. dla meldunków z okresu od 1 listopada 2019 r. do 31 grudnia 2019 r.,
 - 30 czerwca 2019 r. dla meldunków z okresu od 1 stycznia 2020 r.

Zachorowania i podejrzenia zachorowań na grypę w sezonie epidemicznym 2019/2020 w porównaniu z poprzednimi sezonami wg okresowych meldunków

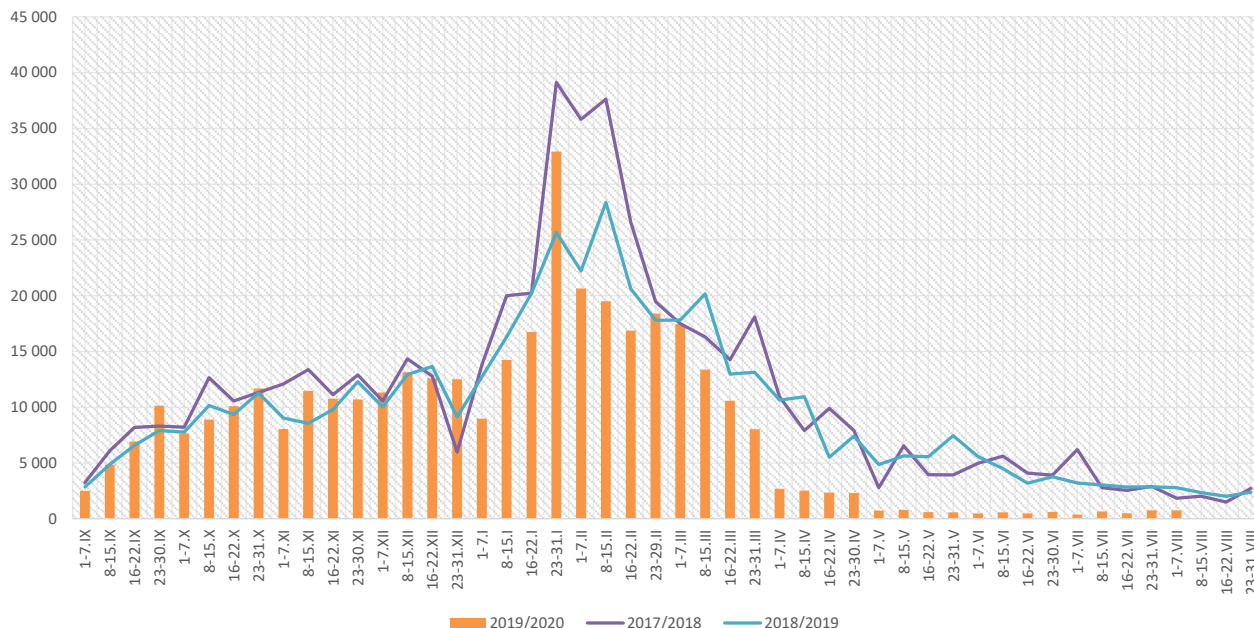

Skierowani do szpitala z powodu grypy lub podejrzenia grypy w okresie od 1 do 7 sierpnia 2020 r. wg przyczyn i powiatów								
Powiat	Ogółem		Przyczyny skierowania do szpitala ¹⁾					
			objawy ze strony układu krążenia		objawy ze strony układu oddechowego		inne przyczyny	
	liczba	% ²⁾	liczba	% ³⁾	liczba	% ³⁾	liczba	% ³⁾
MAŁOPOLSKA	2	0,27%	0	0,0%	1	50,0%	1	50,0%
bocheński								
brzeski								
chrzanowski								
dąbrowski								
gorlicki								
m. Kraków								
krakowski								
limanowski								
miechowski								
myślenicki								
Nowy Sącz i nowosądecki								
nowotarski								
olkuski								
oświęcimski								
proszowicki								
suski								
Tarnów i tarnowski								
wadowicki								
wielicki	2	3,51%			1	50,0%	1	50,0%
tatrzański								

Objaśnienia:

- 1) Jedna osoba może być wykazana w kilku rubrykach.
- 2) W stosunku do ogółu zgłoszonych zachorowań i podejrzeń zachorowań na grypę.
- 3) W stosunku do ogółu osób skierowanych do szpitala z powodu grypy lub podejrzenia grypy.

**Zgony z powodu grypy i podejrzeń grypy w okresie
od 1 do 7 sierpnia 2020 r. wg wieku i powiatów**

Powiat	Ogółem	Wiek (ukończone lata)			
		0-4	5-14	15-64	65+
MAŁOPOLSKA	-	-	-	-	-
bocheński	-	-	-	-	-
brzeski	-	-	-	-	-
chrzanowski	-	-	-	-	-
dąbrowski	-	-	-	-	-
gorlicki	-	-	-	-	-
m. Kraków	-	-	-	-	-
krakowski	-	-	-	-	-
limanowski	-	-	-	-	-
miechowski	-	-	-	-	-
myślenicki	-	-	-	-	-
Nowy Sącz i nowosądecki	-	-	-	-	-
nowotarski	-	-	-	-	-
olkuski	-	-	-	-	-
oświęcimski	-	-	-	-	-
proszowicki	-	-	-	-	-
suski	-	-	-	-	-
Tarnów i tarnowski	-	-	-	-	-
wadowicki	-	-	-	-	-
wielicki	-	-	-	-	-
tatrzański	-	-	-	-	-

Źródła danych:

Liczby zachorowań, podejrzeń zachorowań oraz zgonów: Dane z okresowych, zbiorczych „Meldunków o zachorowaniach i podejrzaniach zachorowań na grypę”, nadsyłanych do powiatowych stacji sanitarno-epidemiologicznych przez wszystkie jednostki ochrony zdrowia, do których zgłosili się chorzy, oraz dane ze zgłoszeń zgonów nadsyłanych do powiatowych i/lub wojewódzkich stacji sanitarno-epidemiologicznych przez lekarzy, przesyłane przez wojewódzkie stacje sanitarno-epidemiologiczne w formie zagregowanej do Zakładu Epidemiologii NIZP-PZH.

W "Meldunkach" - zgodnie z definicją grypy przyjętą na potrzeby nadzoru nad chorobami zakaźnymi w krajach Unii Europejskiej (Dz.U. L 262 z 27.9.2012) - wykazuje się grypę (rozpoznaną klinicznie i/lub laboratoryjnie) oraz wszystkie rozpoznane klinicznie zachorowania grypopodobne i ostre zakażenia dróg oddechowych spełniające kryteria definicji.

Analiza za okres od 1 stycznia do 7 sierpnia 2020 r.

Zachorowania i podejrzenia zachorowań na gripę w okresie od 1 stycznia do 7 sierpnia 2020 r. wg wieku i powiatów

Powiat	Ogółem		Wiek (ukończone lata)							
			0-4		5-14		15-64		65+	
	liczba	zapadalność ¹⁾	liczba	zapadalność ¹⁾	liczba	zapadalność ¹⁾	liczba	zapadalność ¹⁾	liczba	zapadalność ¹⁾
MAŁOPOLSKA	215 354	28,75	45 536	112,31	51 373	64,33	98 349	19,56	20 096	15,97
bocheński	16 870	71,92	3 972	289,57	3 600	129,20	7 701	48,83	1 597	45,25
brzeski	11 870	57,93	2 258	212,01	2 139	92,58	5 787	41,44	1 686	53,52
chrzanowski	3 369	12,26	365	29,80	701	27,19	1 969	10,69	334	6,34
dąbrowski	4 125	31,66	1 097	169,09	1 075	81,93	1 559	17,23	394	19,49
gorlicki	7 580	31,63	1 234	100,77	2 267	84,39	3 344	20,68	735	18,92
m. Kraków	35 314	20,72	7 039	71,98	6 336	41,16	19 393	17,38	2 546	7,55
krakowski	9 059	14,80	1 462	45,14	1 912	27,33	4 571	11,03	1 114	11,67
limanowski	2 368	8,17	804	42,80	853	22,80	616	3,15	95	2,49
miechowski	10 235	95,05	1 628	324,70	1 933	184,67	5 217	73,99	1 457	67,15
myślenicki	19 471	69,55	5 598	331,06	5 399	158,91	7 122	37,30	1 352	35,42
Nowy Sącz i nowosądecki	8 494	12,86	1 870	47,44	2 086	26,17	3 705	8,28	833	8,87
nowotarski	6 113	14,50	1 253	55,80	1 536	31,88	2 602	9,04	722	11,43
olkuski	15 436	62,84	3 144	294,60	3 865	163,62	7 053	43,10	1 374	28,81
oświęcimski	3 660	10,83	827	51,15	1 394	40,71	1 316	5,83	123	1,99
proszowicki	8 823	92,48	1 603	349,30	2 104	218,75	4 215	65,58	901	53,24
suski	8 414	45,44	1 609	164,94	2 170	102,67	3 535	28,24	1 100	37,81
Tarnów i tarnowski	17 795	26,08	4 170	128,27	5 168	74,39	7 146	15,41	1 311	11,25
wadowicki	12 352	35,07	2 795	145,48	3 353	84,86	5 097	21,37	1 107	20,16
wielicki	7 321	26,00	1 388	83,96	1 567	45,53	3 574	18,75	792	19,84
tatrzański	6 685	44,60	1 420	179,39	1 915	117,88	2 827	28,18	523	20,57

ZAPADALNOŚĆ¹⁾ W OKRESIE OD 1 STYCZNIA DO 7 SIERPNIA 2020 R. ORAZ W ANALOGICZNYM OKRESIE ROKU POPRIEDZNEGO WG WIEKU

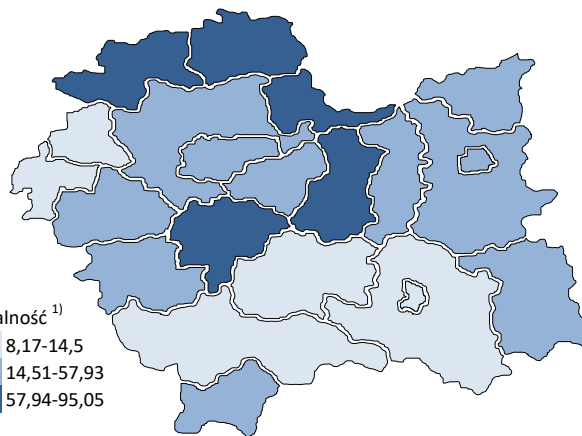
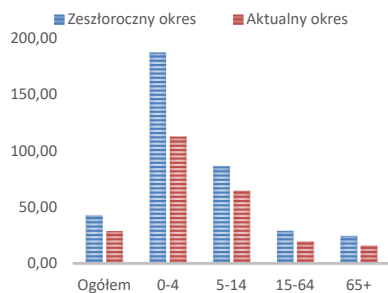

Objaśnienia:

1) Przeciętna dzienna zapadalność na 100 tys. ludności wg stanu w dniu 30 czerwca 2019 r.

Zapadalność ¹⁾ na grypę i podejrzenia grypy w roku 2020 narastająco w porównaniu z poprzednimi latami

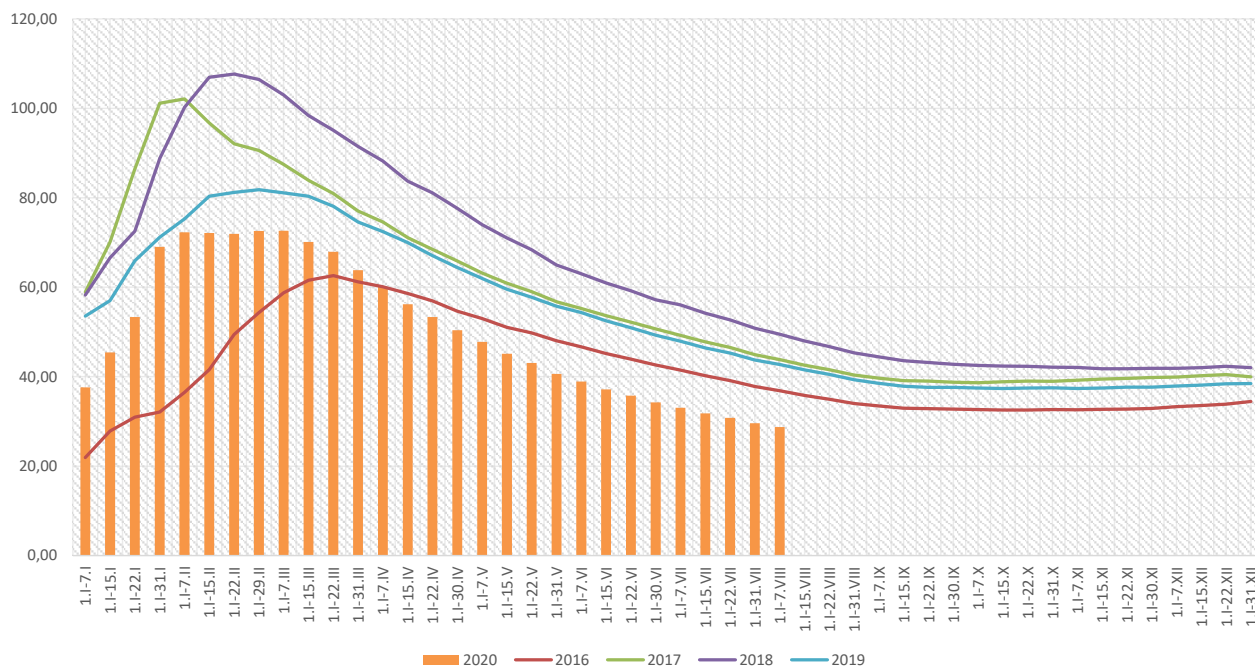

Zapadalność ¹⁾ na grypę i podejrzenia grypy w roku 2020 narastająco wg wieku

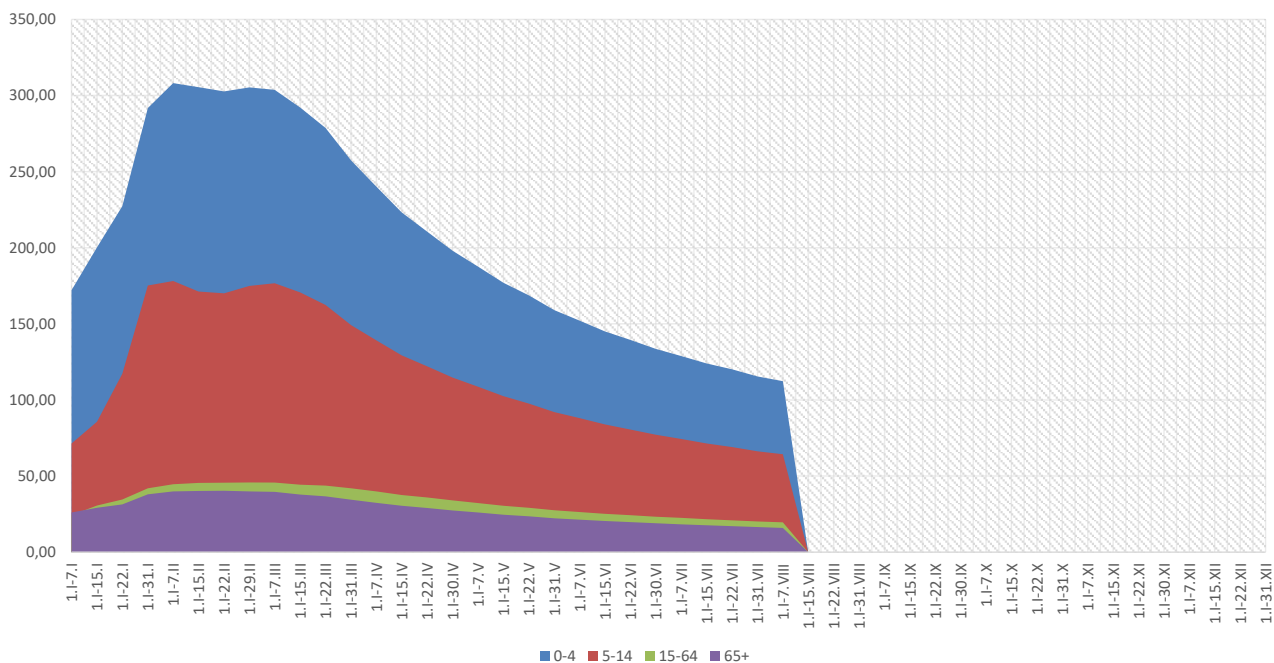

Objaśnienia:

1) Przeciętna dzienna zapadalność na 100 tys. ludności wg stanu w dniu 30 czerwca 2019 r.

Zachorowania i podejrzenia zachorowań na gripę w roku 2020 narastająco w porównaniu z poprzednimi latami

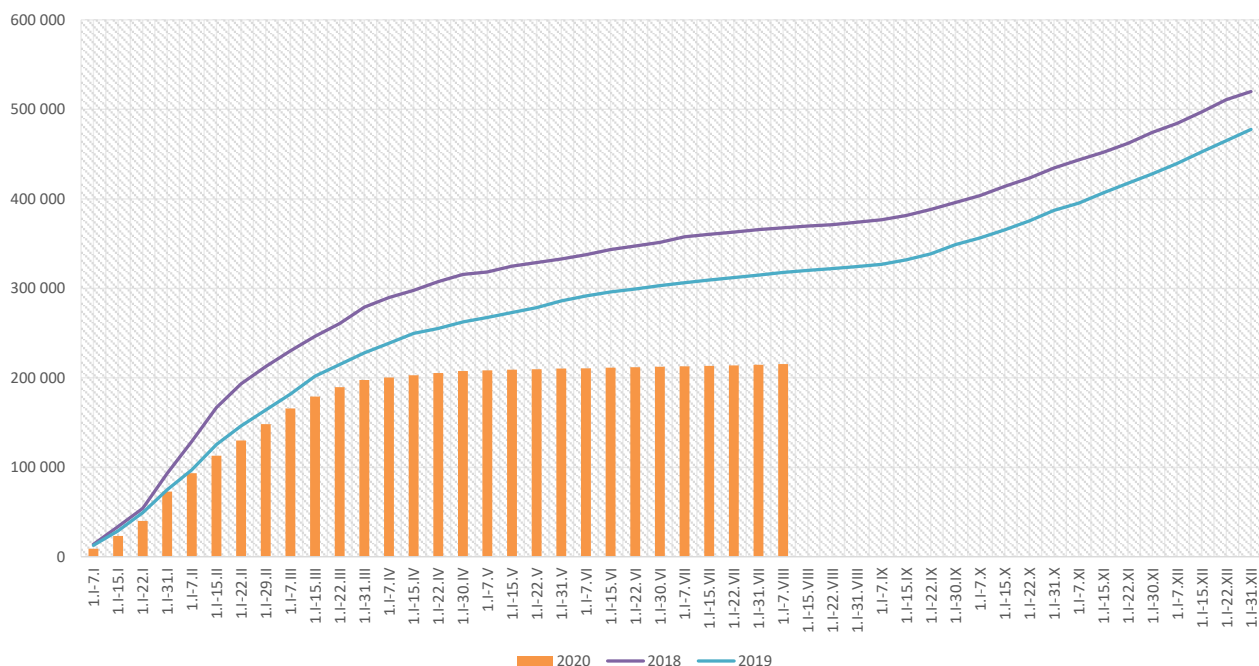

Skierowani do szpitala z powodu grypy lub podejrzenia grypy w okresie od 1 stycznia do 7 sierpnia 2020 r. wg przyczyn i powiatów								
Powiat	Ogółem		Przyczyny skierowania do szpitala ¹⁾					
			objawy ze strony układu krążenia		objawy ze strony układu oddechowego		inne przyczyny	
	liczba	% ²⁾	liczba	% ³⁾	liczba	% ³⁾	liczba	% ³⁾
MAŁOPOLSKA	1 179	0,55%	29	2,5%	835	70,8%	412	34,9%
bocheński	108	0,64%	1	0,9%	108	100,0%		
brzeski	60	0,51%	3	5,0%	60	100,0%		
chrzanowski	69	2,05%			69	100,0%		
dąbrowski	14	0,34%			14	100,0%		
gorlicki	28	0,37%			28	100,0%		
m. Kraków	189	0,54%	18	9,5%	159	84,1%	52	27,5%
krakowski	16	0,18%	6	37,5%	12	75,0%	9	56,3%
limanowski	23	0,97%			18	78,3%	12	52,2%
miechowski	16	0,16%			16	100,0%		
myślenicki	21	0,11%			21	100,0%		
Nowy Sącz i nowosądecki	78	0,92%			16	20,5%	62	79,5%
nowotarski	38	0,62%	1	2,6%	35	92,1%	26	68,4%
olkuski	22	0,14%			22	100,0%		
oświęcimski	17	0,46%			2	11,8%	15	88,2%
proszowicki	26	0,29%			25	96,2%	1	3,8%
suski	26	0,31%			14	53,8%	22	84,6%
Tarnów i tarnowski	201	1,13%					201	100,0%
wadowicki	153	1,24%			153	100,0%		
wielicki	55	0,75%			44	80,0%	12	21,8%
tatrzański	19	0,28%			19	100,0%		

Objaśnienia:

1) Jedna osoba może być wykazana w kilku rubrykach.

2) W stosunku do ogółu zgłoszonych zachorowań i podejrzeń zachorowań na gripę.

3) W stosunku do ogółu osób skierowanych do szpitala z powodu grypy lub podejrzenia grypy.

Zgony z powodu grypy i podejrzeń grypy w okresie od 1 stycznia do 7 sierpnia 2020 r. wg wieku i powiatów					
Powiat	Ogółem	Wiek (ukończone lata)			
		0-4	5-14	15-64	65+
MAŁOPOLSKA	5	-	-	1	4
bocheński	-	-	-	-	-
brzeski	-	-	-	-	-
chrzanowski	-	-	-	-	-
dąbrowski	-	-	-	-	-
gorlicki	-	-	-	-	-
m. Kraków	4	-	-	1	3
krakowski	-	-	-	-	-
limanowski	-	-	-	-	-
miechowski	-	-	-	-	-
myślenicki	-	-	-	-	-
Nowy Sącz i nowosądecki	-	-	-	-	-
nowotarski	-	-	-	-	-
olkuski	-	-	-	-	-
oświęcimski	-	-	-	-	-
proszowicki	-	-	-	-	-
suski	-	-	-	-	-
Tarnów i tarnowski	-	-	-	-	-
wadowicki	-	-	-	-	-
wielicki	1	-	-	-	1
tatrzański	-	-	-	-	-

wykonała: Karolina Orlińska

Źródła danych:

Liczby zachorowań, podejrzeń zachorowań oraz zgonów: Dane z okresowych, zbiorczych „Meldunków o zachorowaniach i podejrzeniach zachorowań na grypę”, nadsyłanych do powiatowych stacji sanitarno-epidemiologicznych przez wszystkie jednostki ochrony zdrowia, do których zgłosili się chorzy, oraz dane ze zgłoszeń zgonów nadsyłanych do powiatowych i/lub wojewódzkich stacji sanitarno-epidemiologicznych przez lekarzy, przesyłane przez wojewódzkie stacje sanitarno-epidemiologiczne w formie zagregowanej do Zakładu Epidemiologii NIZP-PZH.

W "Meldunkach" - zgodnie z definicją grypy przyjętą na potrzeby nadzoru nad chorobami zakaźnymi w krajach Unii Europejskiej (Dz.U. L 262 z 27.9.2012) - wykazuje się grypę (rozpoznaną klinicznie i/lub laboratoryjnie) oraz wszystkie rozpoznane klinicznie zachorowania grypopodobne i ostre zakażenia dróg oddechowych spełniające kryteria definicji.