

# Meldunki epidemiologiczne

## Zachorowania i podejrzenia zachorowań na grypę w Małopolsce

Sekcja Budżetu Zadaniowego, Planowania i Analiz – Wojewódzka Stacja Sanitarno-Epidemiologiczna w Krakowie

Rok: 2020

Miesiąc: sierpień

Numer: 8B (30)

Okres: 8-15 sierpnia

### Analiza za okres od 8 do 15 sierpnia 2020 r.

#### Zachorowania i podejrzenia zachorowań na grypę w okresie od 8 do 15 sierpnia 2020 r. wg wieku i powiatów

Powiat	Ogółem			Wiek (ukończone lata)							
	liczba	zapadalność <sup>1)</sup>	wzrost /spadek zapadalności <sup>2,3)</sup>	0-4		5-14		15-64		65+	
				liczba	zapadalność <sup>1)</sup>	liczba	zapadalność <sup>1)</sup>	liczba	zapadalność <sup>1)</sup>	liczba	zapadalność <sup>1)</sup>
MAŁOPOLSKA	802	2,94	-0,20	234	15,87	104	3,58	397	2,17	67	1,46
bocheński	91	10,67	-8,76	24	48,12	15	14,80	46	8,02	6	4,67
brzeski	20	2,68	-2,53	8	20,66	6	7,14	4	0,79	2	1,75
chrzanowski	0	0,00	0,00	0	0,00	0	0,00	0	0,00	0	0,00
dąbrowski	0	0,00	0,00	0	0,00	0	0,00	0	0,00	0	0,00
gorlicki	8	0,92	0,92	0	0,00	0	0,00	6	1,02	2	1,42
m. Kraków	192	3,10	2,25	41	11,53	22	3,93	126	3,11	3	0,24
krakowski	39	1,75	1,75	3	2,55	2	0,79	28	1,86	6	1,73
limanowski	0	0,00	0,00	0	0,00	0	0,00	0	0,00	0	0,00
miechowski	118	30,13	5,62	26	142,61	15	39,41	54	21,06	23	29,15
myślenicki	74	7,27	3,34	39	63,43	7	5,67	27	3,89	1	0,72
Nowy Sącz i nowosądecki	0	0,00	0,00	0	0,00	0	0,00	0	0,00	0	0,00
nowotarski	0	0,00	0,00	0	0,00	0	0,00	0	0,00	0	0,00
olkuski	108	12,09	-9,66	29	74,73	12	13,97	57	9,58	10	5,77
oświęcimski	0	0,00	0,00	0	0,00	0	0,00	0	0,00	0	0,00
proszowicki	108	31,13	13,01	49	293,62	16	45,75	33	14,12	10	16,25
suski	0	0,00	0,00	0	0,00	0	0,00	0	0,00	0	0,00
Tarnów i tarnowski	30	1,21	-2,89	10	8,46	8	3,17	9	0,53	3	0,71
wadowicki	0	0,00	0,00	0	0,00	0	0,00	0	0,00	0	0,00
wielicki	9	0,88	-5,48	3	4,99	0	0,00	5	0,72	1	0,69
tatrzański	5	0,92	-6,42	2	6,95	1	1,69	2	0,55	0	0,00

ZAPADALNOŚĆ<sup>1)</sup>  
W OKRESIE OD 8 DO 15  
SIERPNI 2020 R. ORAZ  
W POPRZEDNIM OKRESIE  
SPRAWOZDAWCZYM<sup>3)</sup>  
WG WIEKU

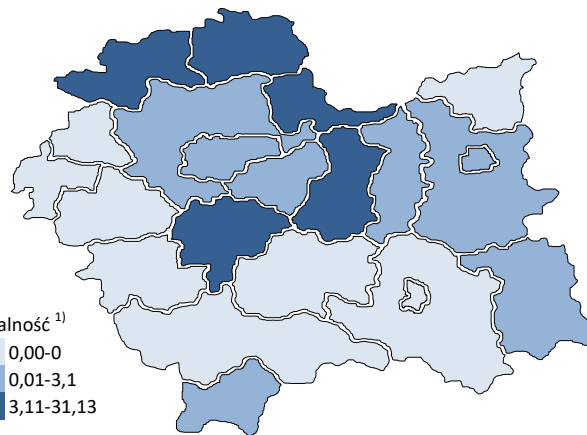
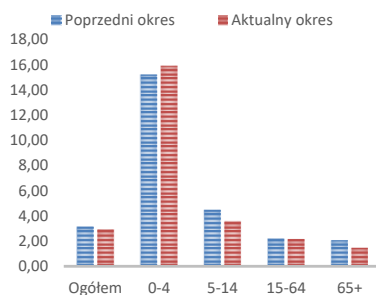

Objaśnienia:

- 1) Przeciętna dzienna zapadalność na 100 tys. ludności wg stanu w dniu 30 czerwca 2019 r.
- 2) Różnica w stosunku do poprzedniego okresu sprawozdawczego.
- 3) Okres od 1 do 7 sierpnia 2020 r.

## Zapadalność <sup>1)</sup> na grypę i podejrzenia grypy w sezonie epidemicznym 2019/2020 w porównaniu z poprzednimi sezonami wg okresowych meldunków

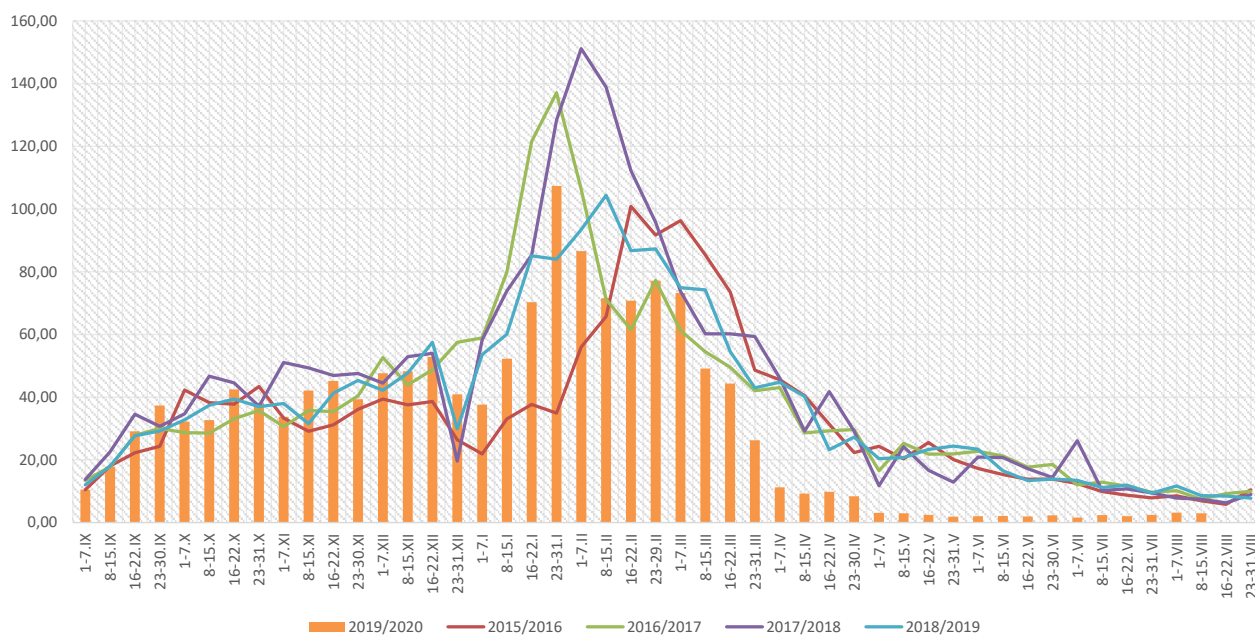

## Zapadalność <sup>1)</sup> na grypę i podejrzenia grypy w okresie od 16 sierpnia 2019 r. do 15 sierpnia 2020 r. wg wieku i okresowych meldunków

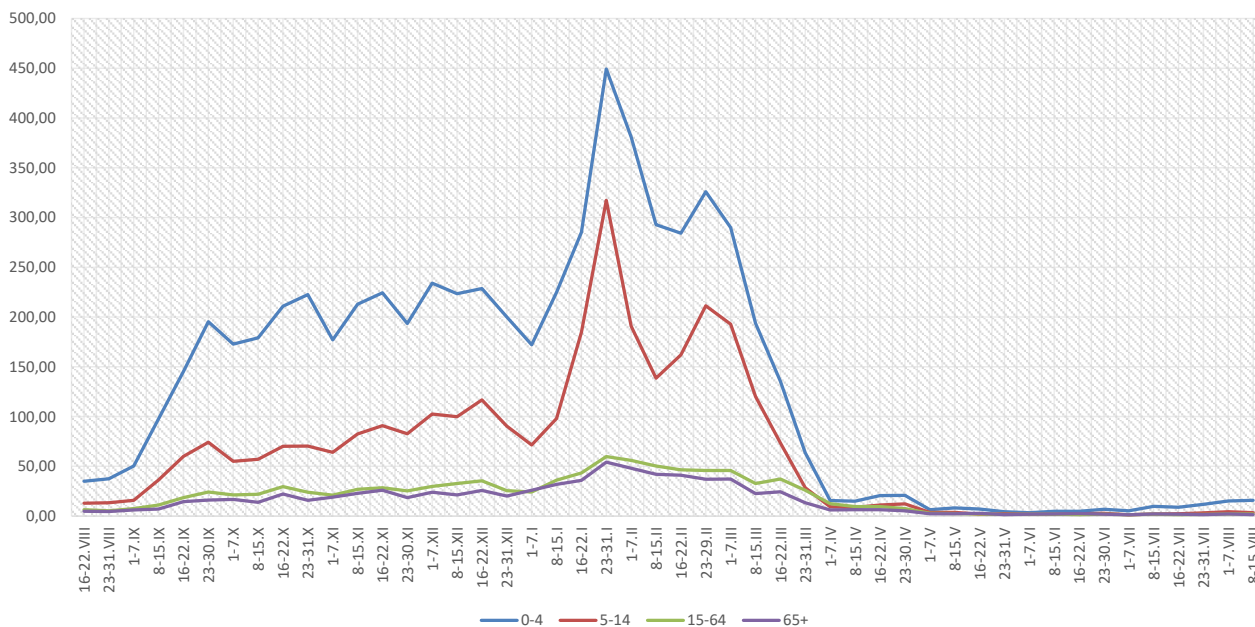

### Objaśnienia:

- 1) Przeciętna dzienna zapadalność na 100 tys. ludności, przy czym ludność wg stanu w dniu:
  - 30 czerwca 2018 r. dla meldunków z okresu do 31 października 2019 r.,
  - 31 grudnia 2018 r. dla meldunków z okresu od 1 listopada 2019 r. do 31 grudnia 2019 r.,
  - 30 czerwca 2019 r. dla meldunków z okresu od 1 stycznia 2020 r.

## Zachorowania i podejrzenia zachorowań na gripę w sezonie epidemicznym 2019/2020 w porównaniu z poprzednimi sezonami wg okresowych meldunków

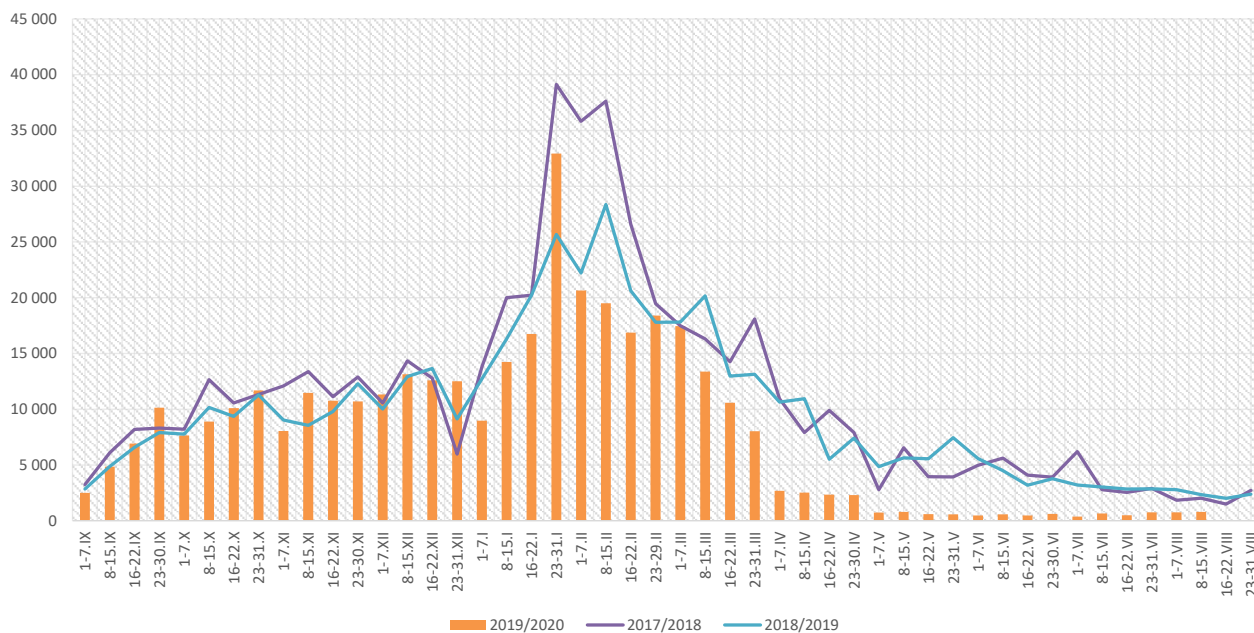

Skierowani do szpitala z powodu grypy lub podejrzenia grypy w okresie od 8 do 15 sierpnia 2020 r. wg przyczyn i powiatów								
Powiat	Ogółem		Przyczyny skierowania do szpitala <sup>1)</sup>					
			objawy ze strony układu krążenia		objawy ze strony układu oddechowego		inne przyczyny	
	liczba	% <sup>2)</sup>	liczba	% <sup>3)</sup>	liczba	% <sup>3)</sup>	liczba	% <sup>3)</sup>
<b>MAŁOPOLSKA</b>	<b>0</b>		<b>0</b>		<b>0</b>		<b>0</b>	
bocheński								
brzeski								
chrzanowski								
dąbrowski								
gorlicki								
m. Kraków								
krakowski								
limanowski								
miechowski								
myślenicki								
Nowy Sącz i nowosądecki								
nowotarski								
olkuski								
oświęcimski								
proszowicki								
suski								
Tarnów i tarnowski								
wadowicki								
wielicki								
tatrzański								

### Objaśnienia:

- 1) Jedna osoba może być wykazana w kilku rubrykach.
- 2) W stosunku do ogółu zgłoszonych zachorowań i podejrzeń zachorowań na gripę.
- 3) W stosunku do ogółu osób skierowanych do szpitala z powodu grypy lub podejrzenia grypy.

**Zgony z powodu grypy i podejrzeń grypy w okresie od 8 do 15 sierpnia 2020 r. wg wieku i powiatów**

Powiat	Ogółem	Wiek (ukończone lata)			
		0-4	5-14	15-64	65+
MAŁOPOLSKA	-	-	-	-	-
bocheński	-	-	-	-	-
brzeski	-	-	-	-	-
chrzanowski	-	-	-	-	-
dąbrowski	-	-	-	-	-
gorlicki	-	-	-	-	-
m. Kraków	-	-	-	-	-
krakowski	-	-	-	-	-
limanowski	-	-	-	-	-
miechowski	-	-	-	-	-
myślenicki	-	-	-	-	-
Nowy Sącz i nowosądecki	-	-	-	-	-
nowotarski	-	-	-	-	-
olkuski	-	-	-	-	-
oświęcimski	-	-	-	-	-
proszowicki	-	-	-	-	-
suski	-	-	-	-	-
Tarnów i tarnowski	-	-	-	-	-
wadowicki	-	-	-	-	-
wielicki	-	-	-	-	-
tatrzański	-	-	-	-	-

**Źródła danych:**

Liczby zachorowań, podejrzeń zachorowań oraz zgonów: Dane z okresowych, zbiorczych „Meldunków o zachorowaniach i podejrzaniach zachorowań na grypę”, nadsyłanych do powiatowych stacji sanitarno-epidemiologicznych przez wszystkie jednostki ochrony zdrowia, do których zgłosili się chorzy, oraz dane ze zgłoszeń zgonów nadsyłanych do powiatowych i/lub wojewódzkich stacji sanitarno-epidemiologicznych przez lekarzy, przesyłane przez wojewódzkie stacje sanitarno-epidemiologiczne w formie zagregowanej do Zakładu Epidemiologii NIZP-PZH.

W "Meldunkach" - zgodnie z definicją grypy przyjętą na potrzeby nadzoru nad chorobami zakaźnymi w krajach Unii Europejskiej (Dz.U. L 262 z 27.9.2012) - wykazuje się grypę (rozpoznaną klinicznie i/lub laboratoryjnie) oraz wszystkie rozpoznane klinicznie zachorowania grypopodobne i ostre zakażenia dróg oddechowych spełniające kryteria definicji.

## Analiza za okres od 1 stycznia do 15 sierpnia 2020 r.

### Zachorowania i podejrzenia zachorowań na grypę w okresie od 1 stycznia do 15 sierpnia 2020 r. wg wieku i powiatów

Powiat	Ogółem		Wiek (ukończone lata)							
			0-4		5-14		15-64		65+	
	liczba	zapadalność <sup>1)</sup>	liczba	zapadalność <sup>1)</sup>	liczba	zapadalność <sup>1)</sup>	liczba	zapadalność <sup>1)</sup>	liczba	zapadalność <sup>1)</sup>
MAŁOPOLSKA	216 156	27,84	45 770	108,92	51 477	62,19	98 746	18,95	20 163	15,46
bocheński	16 961	69,77	3 996	281,10	3 615	125,19	7 747	47,40	1 603	43,82
brzeski	11 890	55,99	2 266	205,30	2 145	89,58	5 791	40,01	1 688	51,70
chrzanowski	3 369	11,83	365	28,76	701	26,24	1 969	10,32	334	6,12
dąbrowski	4 125	30,55	1 097	163,15	1 075	79,06	1 559	16,63	394	18,80
gorlicki	7 588	30,55	1 234	97,24	2 267	81,43	3 350	19,99	737	18,31
m. Kraków	35 506	20,10	7 080	69,86	6 358	39,85	19 519	16,88	2 549	7,30
krakowski	9 098	14,34	1 465	43,64	1 914	26,40	4 599	10,71	1 120	11,32
limanowski	2 368	7,88	804	41,30	853	22,00	616	3,04	95	2,40
miechowski	10 353	92,77	1 654	318,31	1 948	179,57	5 271	72,13	1 480	65,82
myślenicki	19 545	67,36	5 637	321,67	5 406	153,54	7 149	36,13	1 353	34,20
Nowy Sącz i nowosądecki	8 494	12,41	1 870	45,78	2 086	25,25	3 705	7,99	833	8,56
nowotarski	6 113	13,99	1 253	53,84	1 536	30,76	2 602	8,72	722	11,03
olkuski	15 544	61,06	3 173	286,88	3 877	158,37	7 110	41,92	1 384	28,00
oświęcimski	3 660	10,45	827	49,36	1 394	39,29	1 316	5,62	123	1,92
proszowicki	8 931	90,32	1 652	347,34	2 120	212,68	4 248	63,77	911	51,94
suski	8 414	43,85	1 609	159,16	2 170	99,07	3 535	27,25	1 100	36,49
Tarnów i tarnowski	17 825	25,21	4 180	124,07	5 176	71,89	7 155	14,89	1 314	10,88
wadowicki	12 352	33,84	2 795	140,37	3 353	81,88	5 097	20,62	1 107	19,45
wielicki	7 330	25,12	1 391	81,19	1 567	43,94	3 579	18,11	793	19,17
tatrzański	6 690	43,06	1 422	173,34	1 916	113,81	2 829	27,21	523	19,85

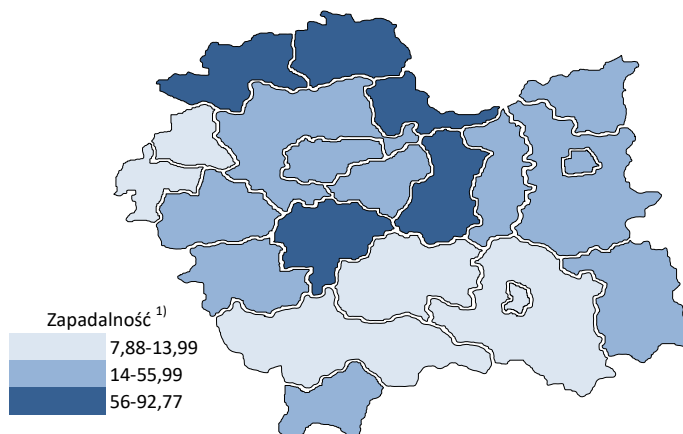
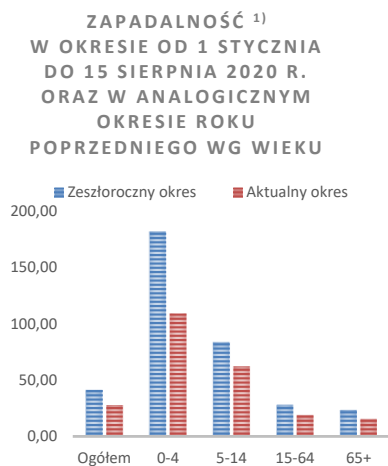

Objaśnienia:

1) Przeciętna dzienna zapadalność na 100 tys. ludności wg stanu w dniu 30 czerwca 2019 r.

## Zapadalność <sup>1)</sup> na grypę i podejrzenia grypy w roku 2020 narastająco w porównaniu z poprzednimi latami

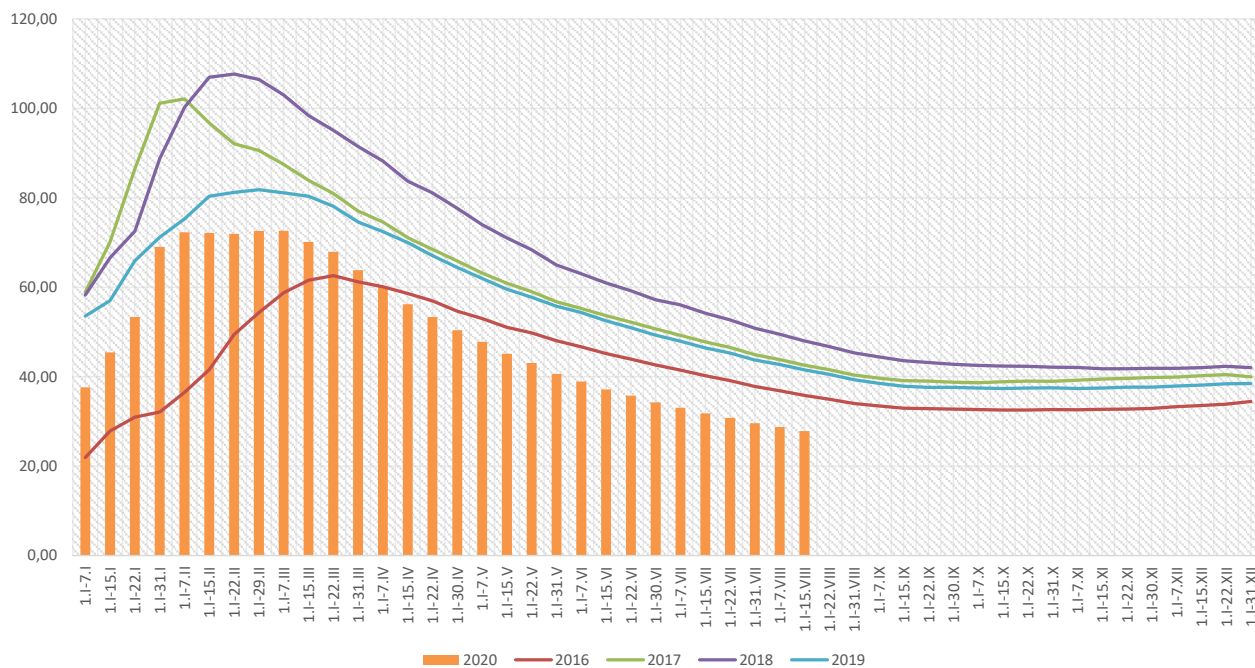

## Zapadalność <sup>1)</sup> na grypę i podejrzenia grypy w roku 2020 narastająco wg wieku

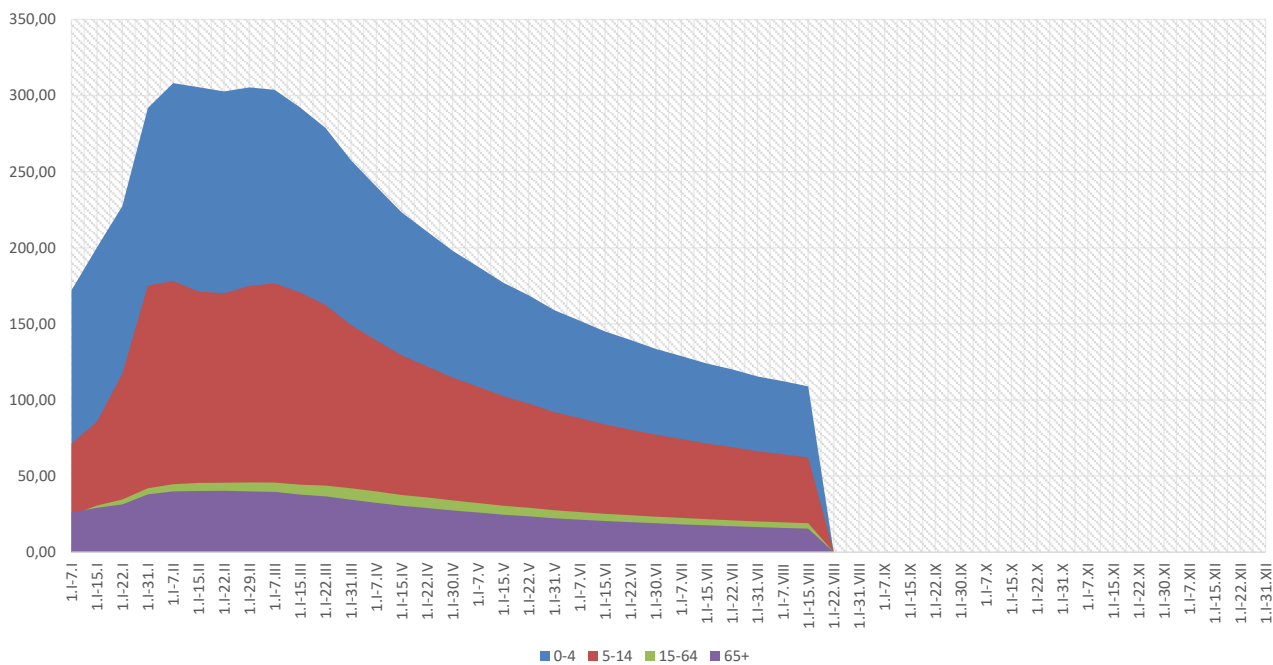

### Objaśnienia:

1) Przeciętna dzienna zapadalność na 100 tys. ludności wg stanu w dniu 30 czerwca 2019 r.

## Zachorowania i podejrzenia zachorowań na gripę w roku 2020 narastająco w porównaniu z poprzednimi latami

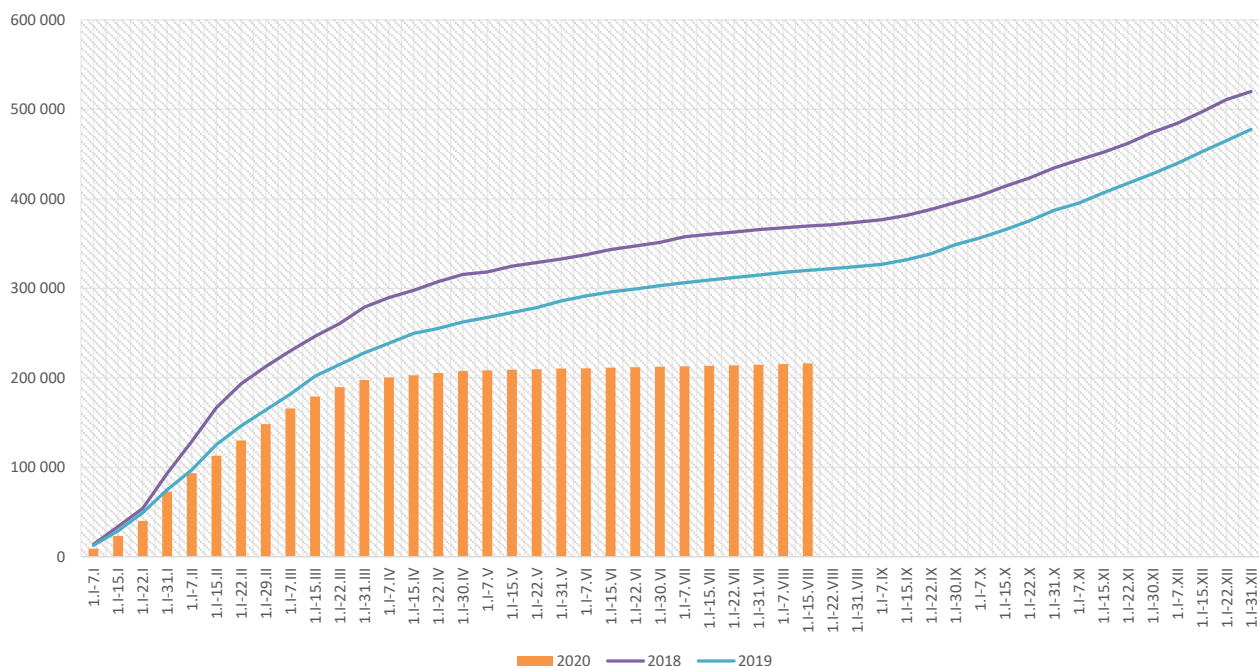

Skierowani do szpitala z powodu grypy lub podejrzenia grypy w okresie od 1 stycznia do 15 sierpnia 2020 r. wg przyczyn i powiatów								
Powiat	Ogółem		Przyczyny skierowania do szpitala <sup>1)</sup>					
			objawy ze strony układu krążenia		objawy ze strony układu oddechowego		inne przyczyny	
	liczba	% <sup>2)</sup>	liczba	% <sup>3)</sup>	liczba	% <sup>3)</sup>	liczba	% <sup>3)</sup>
<b>MAŁOPOLSKA</b>	<b>1 179</b>	<b>0,55%</b>	<b>29</b>	<b>2,5%</b>	<b>835</b>	<b>70,8%</b>	<b>412</b>	<b>34,9%</b>
bocheński	108	0,64%	1	0,9%	108	100,0%		
brzeski	60	0,50%	3	5,0%	60	100,0%		
chrzanowski	69	2,05%			69	100,0%		
dąbrowski	14	0,34%			14	100,0%		
gorlicki	28	0,37%			28	100,0%		
m. Kraków	189	0,53%	18	9,5%	159	84,1%	52	27,5%
krakowski	16	0,18%	6	37,5%	12	75,0%	9	56,3%
limanowski	23	0,97%			18	78,3%	12	52,2%
miechowski	16	0,15%			16	100,0%		
myślenicki	21	0,11%			21	100,0%		
Nowy Sącz i nowosądecki	78	0,92%			16	20,5%	62	79,5%
nowotarski	38	0,62%	1	2,6%	35	92,1%	26	68,4%
olkuski	22	0,14%			22	100,0%		
oświęcimski	17	0,46%			2	11,8%	15	88,2%
proszowicki	26	0,29%			25	96,2%	1	3,8%
suski	26	0,31%			14	53,8%	22	84,6%
Tarnów i tarnowski	201	1,13%					201	100,0%
wadowicki	153	1,24%			153	100,0%		
wielicki	55	0,75%			44	80,0%	12	21,8%
tatrzański	19	0,28%			19	100,0%		

### Objaśnienia:

1) Jedna osoba może być wykazana w kilku rubrykach.

2) W stosunku do ogółu zgłoszonych zachorowań i podejrzeń zachorowań na gripę.

3) W stosunku do ogółu osób skierowanych do szpitala z powodu grypy lub podejrzenia grypy.



Zgony z powodu grypy i podejrzeń grypy w okresie od 1 stycznia do 15 sierpnia 2020 r. wg wieku i powiatów					
Powiat	Ogółem	Wiek (ukończone lata)			
		0-4	5-14	15-64	65+
MAŁOPOLSKA	5	-	-	1	4
bocheński	-	-	-	-	-
brzeski	-	-	-	-	-
chrzanowski	-	-	-	-	-
dąbrowski	-	-	-	-	-
gorlicki	-	-	-	-	-
m. Kraków	4	-	-	1	3
krakowski	-	-	-	-	-
limanowski	-	-	-	-	-
miechowski	-	-	-	-	-
myślenicki	-	-	-	-	-
Nowy Sącz i nowosądecki	-	-	-	-	-
nowotarski	-	-	-	-	-
olkuski	-	-	-	-	-
oświęcimski	-	-	-	-	-
proszowicki	-	-	-	-	-
suski	-	-	-	-	-
Tarnów i tarnowski	-	-	-	-	-
wadowicki	-	-	-	-	-
wielicki	1	-	-	-	1
tatrzański	-	-	-	-	-

wykonała: Paulina Salawa-Kostkowska

#### Źródła danych:

Liczby zachorowań, podejrzeń zachorowań oraz zgonów: Dane z okresowych, zbiorczych „Meldunków o zachorowaniach i podejrzaniach zachorowań na grypę”, nadsyłanych do powiatowych stacji sanitarno-epidemiologicznych przez wszystkie jednostki ochrony zdrowia, do których zgłosili się chorzy, oraz dane ze zgłoszeń zgonów nadsyłanych do powiatowych i/lub wojewódzkich stacji sanitarno-epidemiologicznych przez lekarzy, przesyłane przez wojewódzkie stacje sanitarno-epidemiologiczne w formie zagregowanej do Zakładu Epidemiologii NIZP-PZH.

W "Meldunkach" - zgodnie z definicją grypy przyjętą na potrzeby nadzoru nad chorobami zakaźnymi w krajach Unii Europejskiej (Dz.U. L 262 z 27.9.2012) - wykazuje się grypę (rozpoznaną klinicznie i/lub laboratoryjnie) oraz wszystkie rozpoznane klinicznie zachorowania grypopodobne i ostre zakażenia dróg oddechowych spełniające kryteria definicji.