

Meldunki epidemiologiczne

Zachorowania i podejrzenia zachorowań na grypę w Małopolsce

Sekcja Budżetu Zadaniowego, Planowania i Analiz – Wojewódzka Stacja Sanitarno-Epidemiologiczna w Krakowie

Rok: 2020

Miesiąc: sierpień

Numer: 8D (32)

Okres: 23-31 sierpnia

Analiza za okres od 23 do 31 sierpnia 2020 r.

Zachorowania i podejrzenia zachorowań na grypę w okresie od 23 do 31 sierpnia 2020 r. wg wieku i powiatów

Powiat	Ogółem			Wiek (ukończone lata)							
	liczba	zapadalność ¹⁾	wzrost /spadek zapadalności ^{2,3)}	0-4		5-14		15-64		65+	
				liczba	zapadalność ¹⁾	liczba	zapadalność ¹⁾	liczba	zapadalność ¹⁾	liczba	zapadalność ¹⁾
MAŁOPOLSKA	1 535	5,01	-0,41	500	30,14	252	7,71	638	3,10	145	2,82
bocheński	345	35,95	21,48	115	204,94	61	53,52	138	21,39	31	21,47
brzeski	59	7,04	-5,69	10	22,95	12	12,70	30	5,25	7	5,43
chrzanowski	18	1,60	-2,29	10	19,96	4	3,79	4	0,53	0	0,00
dąbrowski	0	0,00	0,00	0	0,00	0	0,00	0	0,00	0	0,00
gorlicki	6	0,61	0,61	0	0,00	0	0,00	5	0,76	1	0,63
m. Kraków	287	4,12	-0,44	60	15,00	31	4,92	168	3,68	28	2,03
krakowski	0	0,00	-7,80	0	0,00	0	0,00	0	0,00	0	0,00
limanowski	0	0,00	0,00	0	0,00	0	0,00	0	0,00	0	0,00
miechowski	139	31,55	-4,64	16	78,01	14	32,69	72	24,96	37	41,69
myślenicki	146	12,75	11,74	88	127,22	24	17,27	26	3,33	8	5,12
Nowy Sącz i nowosądecki	0	0,00	0,00	0	0,00	0	0,00	0	0,00	0	0,00
nowotarski	0	0,00	0,00	0	0,00	0	0,00	0	0,00	0	0,00
olkuski	175	17,41	1,93	92	210,72	35	36,22	44	6,57	4	2,05
oświęcimski	0	0,00	0,00	0	0,00	0	0,00	0	0,00	0	0,00
proszowicki	174	44,58	2,42	52	276,98	38	96,57	71	27,00	13	18,78
suski	38	5,02	-7,20	10	25,06	5	5,78	20	3,91	3	2,52
Tarnów i tarnowski	95	3,40	-2,95	32	24,06	25	8,80	30	1,58	8	1,68
wadowicki	0	0,00	0,00	0	0,00	0	0,00	0	0,00	0	0,00
wielicki	29	2,52	-1,50	8	11,83	2	1,42	14	1,79	5	3,06
tatrzański	24	3,91	-4,47	7	21,62	1	1,50	16	3,90	0	0,00

ZAPADALNOŚĆ¹⁾
W OKRESIE OD 23 DO 31
SIERPNIA 2020 R. ORAZ
W POPRZEDNIM OKRESIE
SPRAWOZDAWCZYM³⁾
WG WIEKU

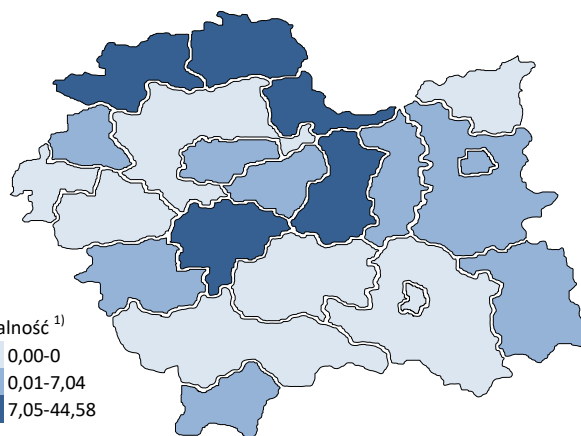
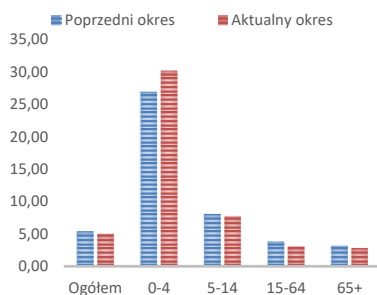

Objaśnienia:

- 1) Przeciętna dzienna zapadalność na 100 tys. ludności wg stanu w dniu 30 czerwca 2019 r.
- 2) Różnica w stosunku do poprzedniego okresu sprawozdawczego.
- 3) Okres od 16 do 22 sierpnia 2020 r.

Zapadalność ¹⁾ na grypę i podejrzenia grypy w sezonie epidemicznym 2019/2020 w porównaniu z poprzednimi sezonami wg okresowych meldunków

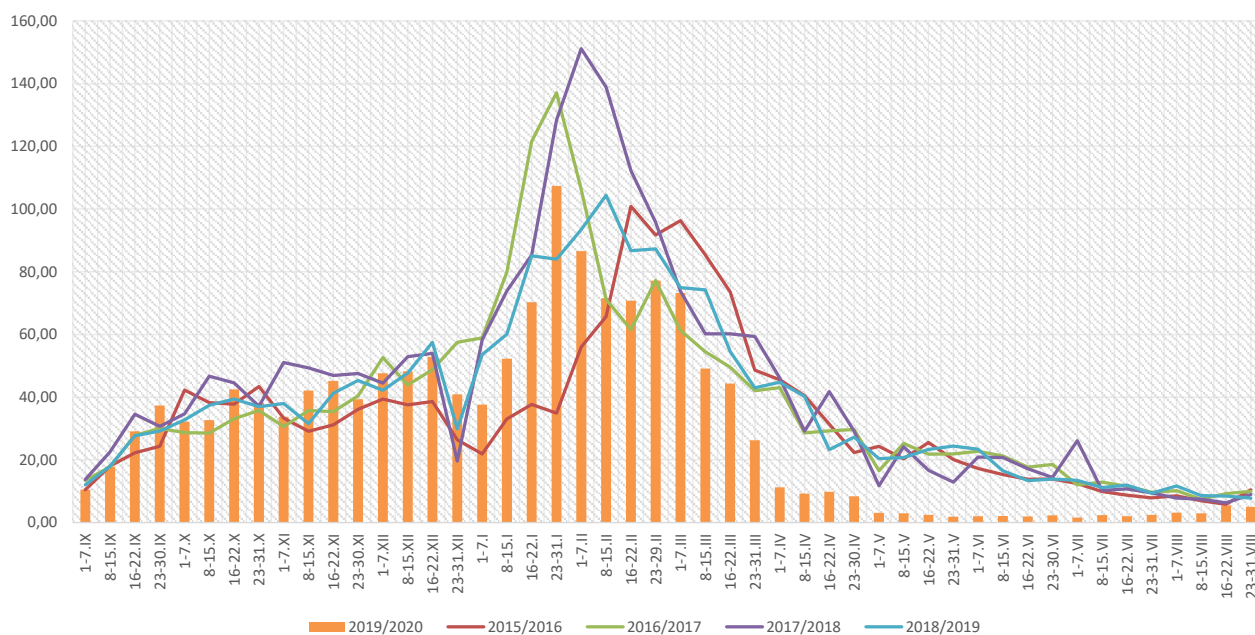

Zapadalność ¹⁾ na grypę i podejrzenia grypy w okresie od 1 września 2019 r. do 31 sierpnia 2020 r. wg wieku i okresowych meldunków

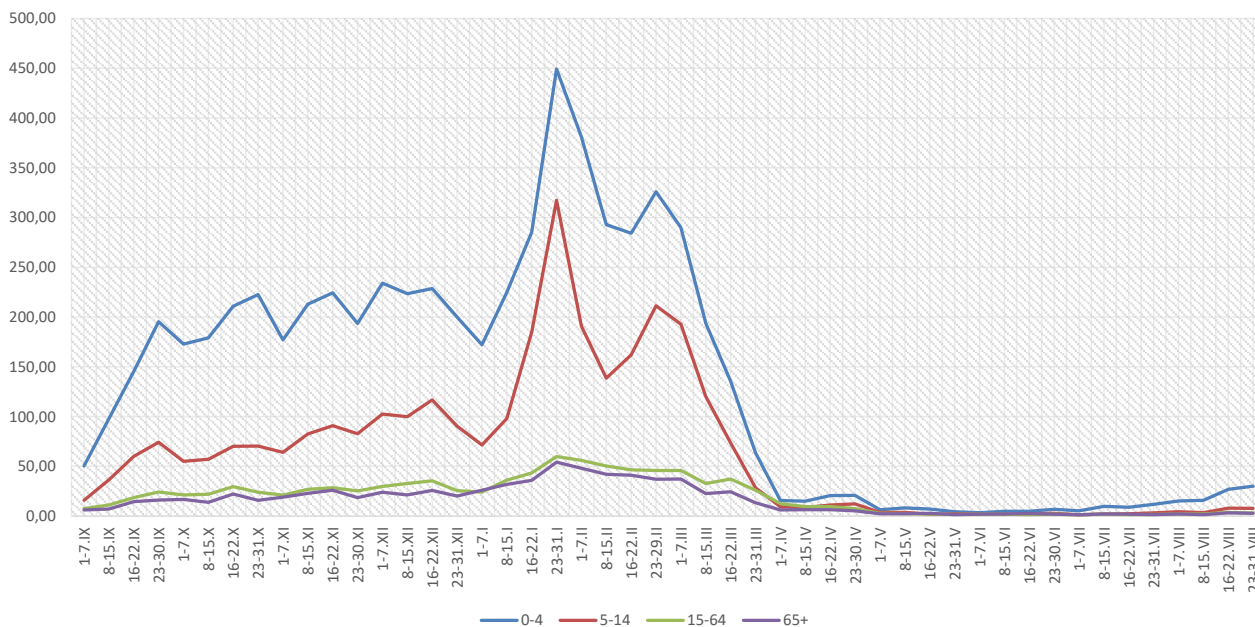

Objaśnienia:

- 1) Przeciętna dzienna zapadalność na 100 tys. ludności, przy czym ludność wg stanu w dniu:
 - 30 czerwca 2018 r. dla meldunków z okresu do 31 października 2019 r.,
 - 31 grudnia 2018 r. dla meldunków z okresu od 1 listopada 2019 r. do 31 grudnia 2019 r.,
 - 30 czerwca 2019 r. dla meldunków z okresu od 1 stycznia 2020 r.

Zachorowania i podejrzenia zachorowań na grypę w sezonie epidemicznym 2019/2020 w porównaniu z poprzednimi sezonami wg okresowych meldunków

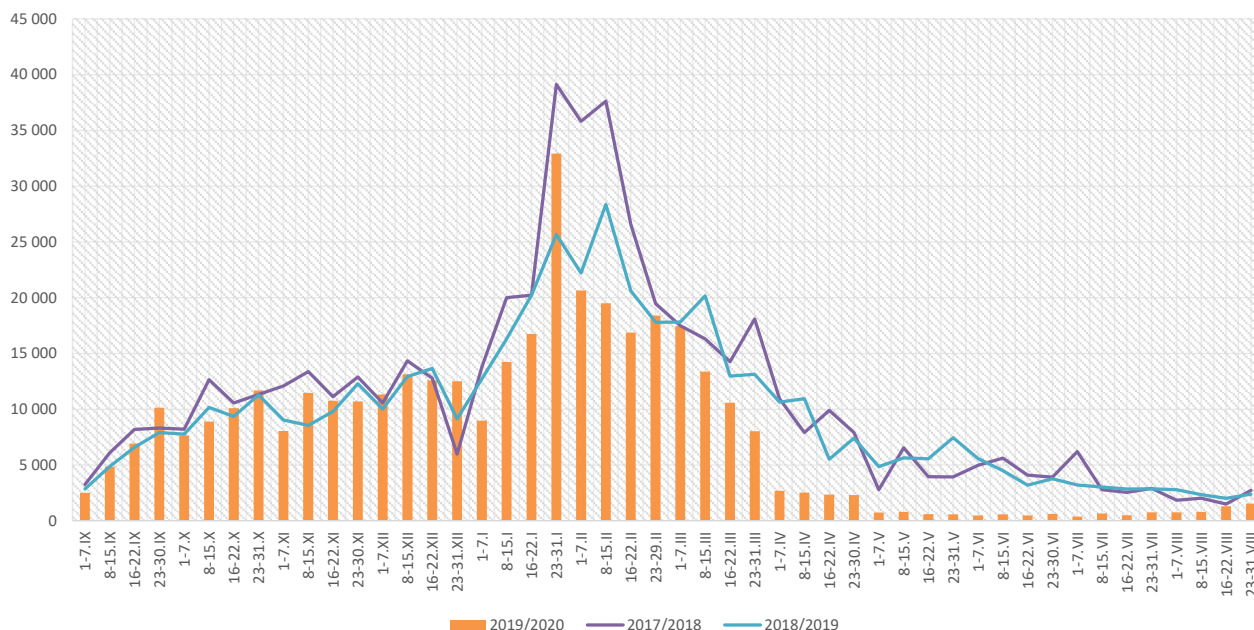

Skierowani do szpitala z powodu grypy lub podejrzenia grypy w okresie od 23 do 31 sierpnia 2020 r. wg przyczyn i powiatów								
Powiat	Ogółem		Przyczyny skierowania do szpitala ¹⁾					
			objawy ze strony układu krążenia		objawy ze strony układu oddechowego		inne przyczyny	
	liczba	% ²⁾	liczba	% ³⁾	liczba	% ³⁾	liczba	% ³⁾
MAŁOPOLSKA	2	0,13%	0	0,0%	2	100,0%	0	0,0%
bocheński	1	0,29%			1	100,0%		
brzeski								
chrzanowski								
dąbrowski								
gorlicki								
m. Kraków								
krakowski								
limanowski								
miechowski								
myślenicki								
Nowy Sącz i nowosądecki								
nowotarski								
olkuski								
oświęcimski								
proszowicki								
suski								
Tarnów i tarnowski								
wadowicki								
wielicki	1	3,45%			1	100,0%		
tatrzański								

Objaśnienia:

- 1) Jedna osoba może być wykazana w kilku rubrykach.
- 2) W stosunku do ogółu zgłoszonych zachorowań i podejrzeń zachorowań na grypę.
- 3) W stosunku do ogółu osób skierowanych do szpitala z powodu grypy lub podejrzenia grypy.

**Zgony z powodu grypy i podejrzeń grypy w okresie
od 23 do 31 sierpnia 2020 r. wg wieku i powiatów**

Powiat	Ogółem	Wiek (ukończone lata)			
		0-4	5-14	15-64	65+
MAŁOPOLSKA	-	-	-	-	-
bocheński	-	-	-	-	-
brzeski	-	-	-	-	-
chrzanowski	-	-	-	-	-
dąbrowski	-	-	-	-	-
gorlicki	-	-	-	-	-
m. Kraków	-	-	-	-	-
krakowski	-	-	-	-	-
limanowski	-	-	-	-	-
miechowski	-	-	-	-	-
myślenicki	-	-	-	-	-
Nowy Sącz i nowosądecki	-	-	-	-	-
nowotarski	-	-	-	-	-
olkuski	-	-	-	-	-
oświęcimski	-	-	-	-	-
proszowicki	-	-	-	-	-
suski	-	-	-	-	-
Tarnów i tarnowski	-	-	-	-	-
wadowicki	-	-	-	-	-
wielicki	-	-	-	-	-
tatrzański	-	-	-	-	-

Źródła danych:

Liczby zachorowań, podejrzeń zachorowań oraz zgonów: Dane z okresowych, zbiorczych „Meldunków o zachorowaniach i podejrzaniach zachorowań na grypę”, nadsyłanych do powiatowych stacji sanitarno-epidemiologicznych przez wszystkie jednostki ochrony zdrowia, do których zgłosili się chorzy, oraz dane ze zgłoszeń zgonów nadsyłanych do powiatowych i/lub wojewódzkich stacji sanitarno-epidemiologicznych przez lekarzy, przesyłane przez wojewódzkie stacje sanitarno-epidemiologiczne w formie zagregowanej do Zakładu Epidemiologii NIZP-PZH.

W "Meldunkach" - zgodnie z definicją grypy przyjętą na potrzeby nadzoru nad chorobami zakaźnymi w krajach Unii Europejskiej (Dz.U. L 262 z 27.9.2012) - wykazuje się grypę (rozpoznaną klinicznie i/lub laboratoryjnie) oraz wszystkie rozpoznane klinicznie zachorowania grypopodobne i ostre zakażenia dróg oddechowych spełniające kryteria definicji.

Analiza za okres od 1 stycznia do 31 sierpnia 2020 r.

Zachorowania i podejrzenia zachorowań na gripę w okresie od 1 stycznia do 31 sierpnia 2020 r. wg wieku i powiatów

Powiat	Ogółem		Wiek (ukończone lata)							
			0-4		5-14		15-64		65+	
	liczba	zapadalność ¹⁾	liczba	zapadalność ¹⁾	liczba	zapadalność ¹⁾	liczba	zapadalność ¹⁾	liczba	zapadalność ¹⁾
MAŁOPOLSKA	218 983	26,36	46 616	103,66	51 934	58,63	99 998	17,93	20 435	14,64
bocheński	17 414	66,93	4 152	272,92	3 693	119,50	7 922	45,29	1 647	42,07
brzeski	12 032	52,94	2 292	194,04	2 162	84,37	5 868	37,89	1 710	48,94
chrzanowski	3 421	11,22	377	27,75	708	24,76	1 998	9,78	338	5,79
dąbrowski	4 125	28,54	1 097	152,46	1 075	73,87	1 559	15,54	394	17,57
gorlicki	7 594	28,57	1 234	90,86	2 267	76,09	3 355	18,71	738	17,13
m. Kraków	36 040	19,06	7 212	66,49	6 417	37,58	19 825	16,02	2 586	6,92
krakowski	9 250	13,63	1 499	41,73	1 933	24,91	4 680	10,19	1 138	10,74
limanowski	2 368	7,37	804	38,59	853	20,56	616	2,84	95	2,25
miechowski	10 616	88,89	1 695	304,81	1 975	170,12	5 404	69,11	1 542	64,08
myślenicki	19 700	63,44	5 731	305,59	5 432	144,16	7 175	33,88	1 362	32,17
Nowy Sącz i nowosądecki	8 494	11,59	1 870	42,78	2 086	23,60	3 705	7,46	833	8,00
nowotarski	6 113	13,07	1 253	50,31	1 536	28,74	2 602	8,15	722	10,31
olkuski	15 840	58,14	3 301	278,88	3 928	149,93	7 210	39,72	1 401	26,48
oświęcimski	3 660	9,76	827	46,12	1 394	36,71	1 316	5,26	123	1,79
proszowicki	9 233	87,26	1 749	343,63	2 189	205,20	4 365	61,23	930	49,54
suski	8 524	41,51	1 637	151,31	2 194	93,60	3 581	25,79	1 112	34,47
Tarnów i tarnowski	18 058	23,87	4 243	117,68	5 242	68,03	7 243	14,08	1 330	10,29
wadowicki	12 352	31,62	2 795	131,17	3 353	76,51	5 097	19,27	1 107	18,18
wielicki	7 395	23,68	1 413	77,07	1 570	41,13	3 611	17,08	801	18,09
tatrzański	6 754	40,63	1 435	163,46	1 927	106,95	2 866	25,76	526	18,65

ZAPADALNOŚĆ¹⁾ W OKRESIE OD 1 STYCZNIA DO 31 SIERPNIA 2020 R. ORAZ W ANALOGICZNYM OKRESIE ROKU POPRIEDNIEGO WG WIEKU

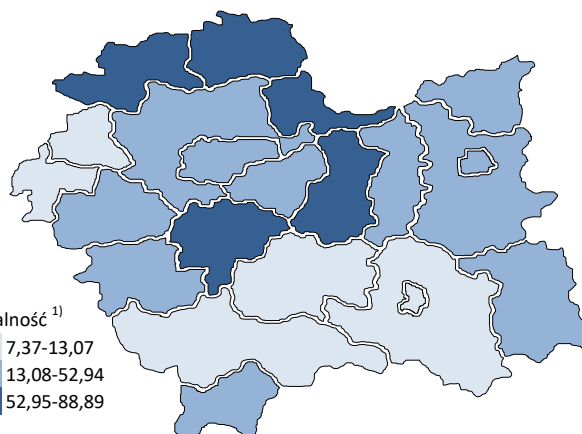
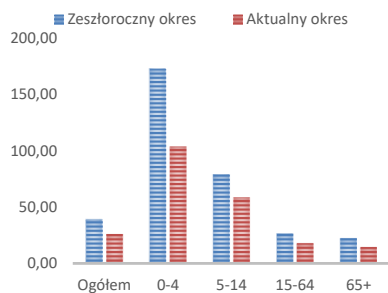

Objaśnienia:

1) Przeciętna dzienna zapadalność na 100 tys. ludności wg stanu w dniu 30 czerwca 2019 r.

Zapadalność ¹⁾ na grypę i podejrzenia grypy w roku 2020 narastająco w porównaniu z poprzednimi latami

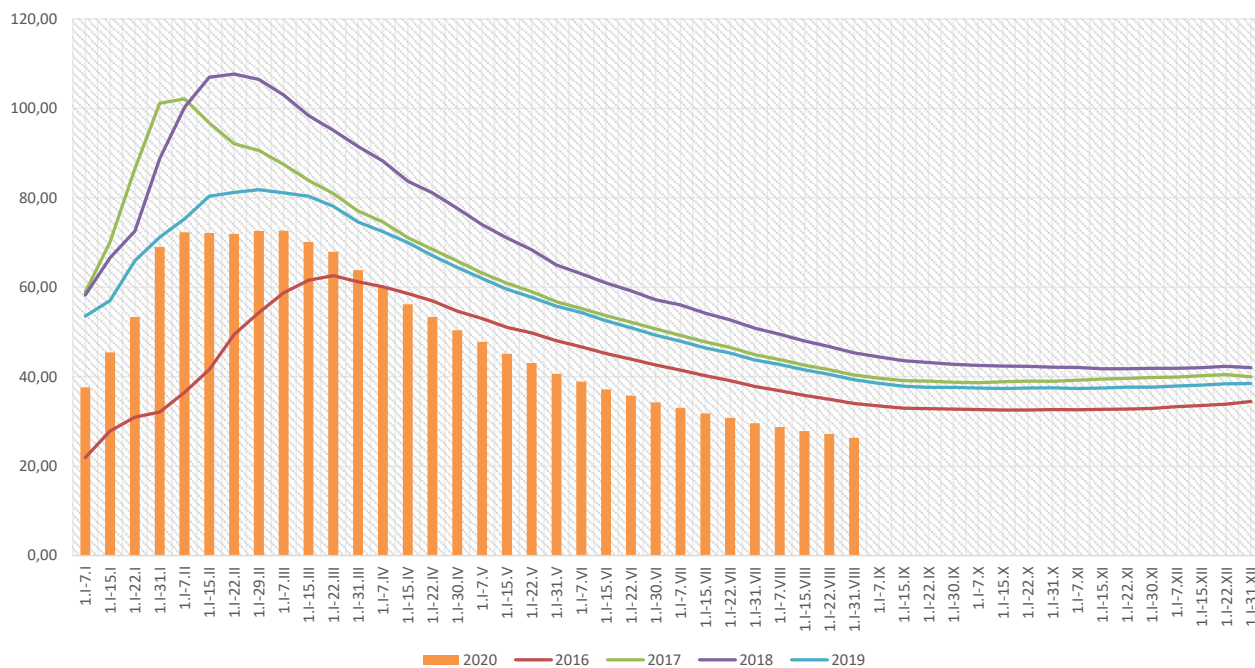

Zapadalność ¹⁾ na grypę i podejrzenia grypy w roku 2020 narastająco wg wieku

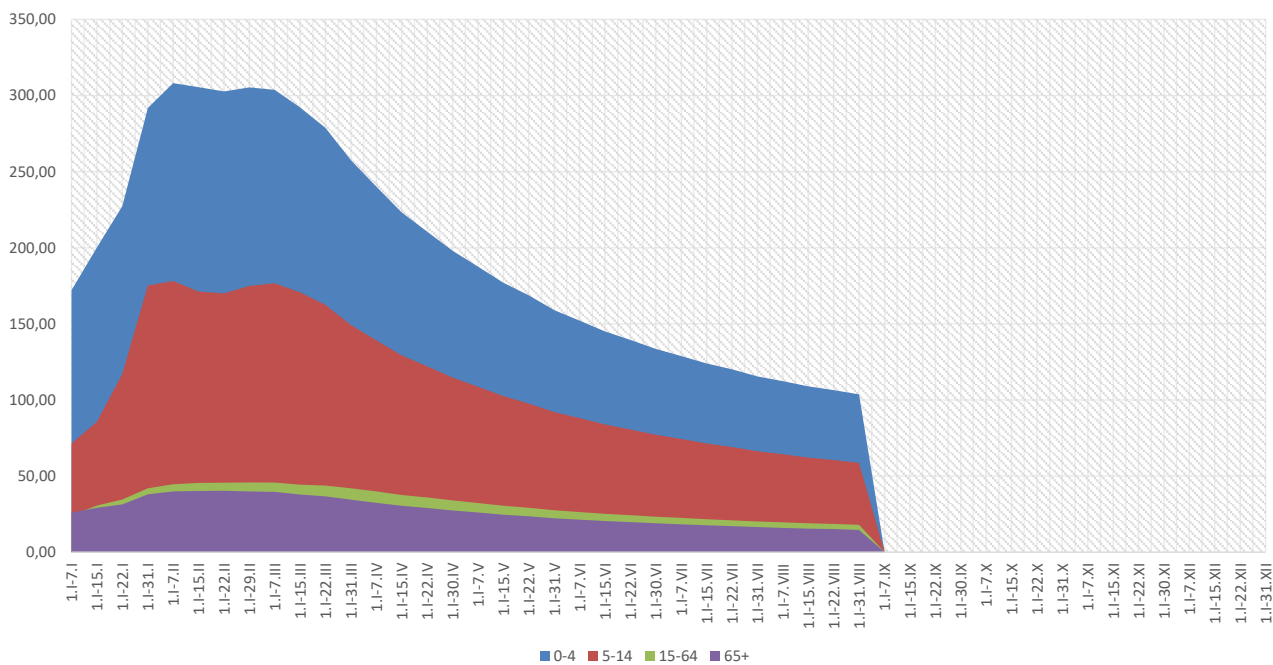

Objaśnienia:

1) Przeciętna dzienna zapadalność na 100 tys. ludności wg stanu w dniu 30 czerwca 2019 r.

Zachorowania i podejrzenia zachorowań na gripę w roku 2020 narastająco w porównaniu z poprzednimi latami

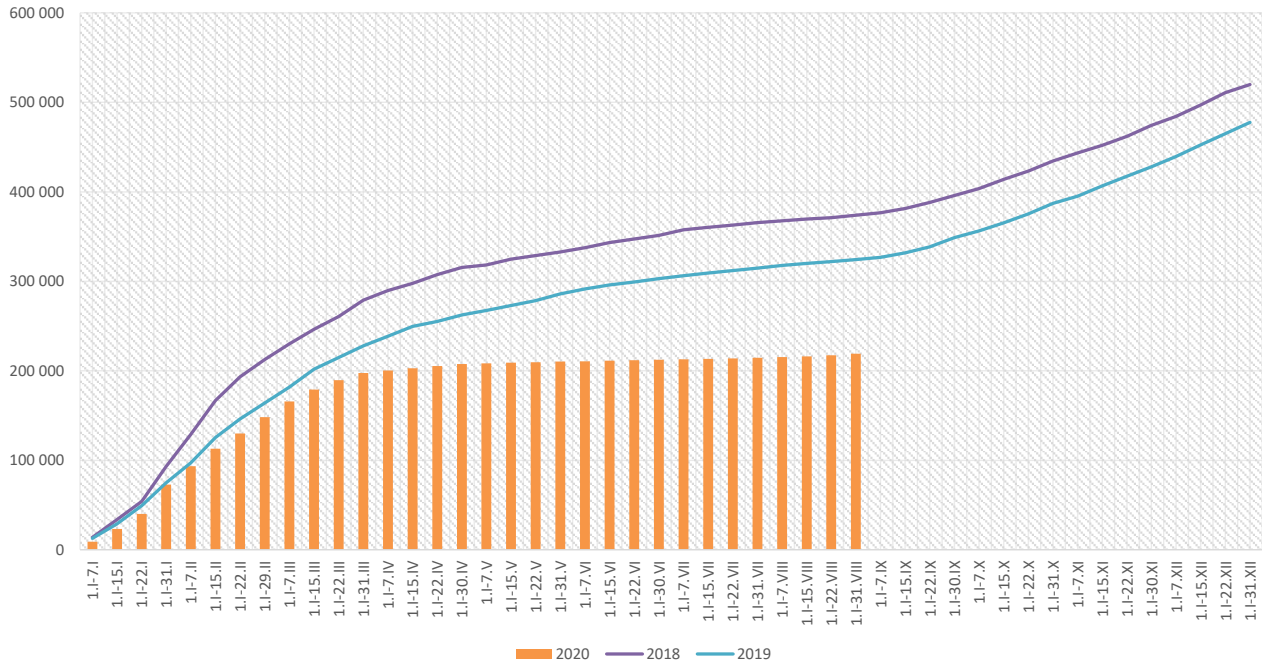

Skierowani do szpitala z powodu grypy lub podejrzenia grypy w okresie od 1 stycznia do 31 sierpnia 2020 r. wg przyczyn i powiatów								
Powiat	Ogółem		Przyczyny skierowania do szpitala ¹⁾					
			objawy ze strony układu krążenia		objawy ze strony układu oddechowego		inne przyczyny	
	liczba	% ²⁾	liczba	% ³⁾	liczba	% ³⁾	liczba	% ³⁾
MAŁOPOLSKA	1 183	0,54%	29	2,5%	837	70,8%	414	35,0%
bocheński	109	0,63%	1	0,9%	109	100,0%		
brzeski	60	0,50%	3	5,0%	60	100,0%		
chrzanowski	69	2,02%			69	100,0%		
dąbrowski	14	0,34%			14	100,0%		
gorlicki	28	0,37%			28	100,0%		
m. Kraków	189	0,52%	18	9,5%	159	84,1%	52	27,5%
krakowski	16	0,17%	6	37,5%	12	75,0%	9	56,3%
limanowski	23	0,97%			18	78,3%	12	52,2%
miechowski	16	0,15%			16	100,0%		
myślenicki	21	0,11%			21	100,0%		
Nowy Sącz i nowosądecki	78	0,92%			16	20,5%	62	79,5%
nowotarski	38	0,62%	1	2,6%	35	92,1%	26	68,4%
olkuski	22	0,14%			22	100,0%		
oświęcimski	17	0,46%			2	11,8%	15	88,2%
proszowicki	26	0,28%			25	96,2%	1	3,8%
suski	26	0,31%			14	53,8%	22	84,6%
Tarnów i tarnowski	201	1,11%					201	100,0%
wadowicki	153	1,24%			153	100,0%		
wielicki	58	0,78%			45	77,6%	14	24,1%
tatrzański	19	0,28%			19	100,0%		

Objaśnienia:

- 1) Jedna osoba może być wykazana w kilku rubrykach.
- 2) W stosunku do ogółu zgłoszonych zachorowań i podejrzeń zachorowań na gripę.
- 3) W stosunku do ogółu osób skierowanych do szpitala z powodu grypy lub podejrzenia grypy.

Zgony z powodu grypy i podejrzeń grypy w okresie od 1 stycznia do 31 sierpnia 2020 r. wg wieku i powiatów					
Powiat	Ogółem	Wiek (ukończone lata)			
		0-4	5-14	15-64	65+
MAŁOPOLSKA	5	-	-	1	4
bocheński	-	-	-	-	-
brzeski	-	-	-	-	-
chrzanowski	-	-	-	-	-
dąbrowski	-	-	-	-	-
gorlicki	-	-	-	-	-
m. Kraków	4	-	-	1	3
krakowski	-	-	-	-	-
limanowski	-	-	-	-	-
miechowski	-	-	-	-	-
myślenicki	-	-	-	-	-
Nowy Sącz i nowosądecki	-	-	-	-	-
nowotarski	-	-	-	-	-
olkuski	-	-	-	-	-
oświęcimski	-	-	-	-	-
proszowicki	-	-	-	-	-
suski	-	-	-	-	-
Tarnów i tarnowski	-	-	-	-	-
wadowicki	-	-	-	-	-
wielicki	1	-	-	-	1
tatrzański	-	-	-	-	-

wykonała: Paulina Salawa-Kostkowska

Źródła danych:

Liczby zachorowań, podejrzeń zachorowań oraz zgonów: Dane z okresowych, zbiorczych „Meldunków o zachorowaniach i podejrzeniach zachorowań na grypę”, nadsyłanych do powiatowych stacji sanitarno-epidemiologicznych przez wszystkie jednostki ochrony zdrowia, do których zgłosili się chorzy, oraz dane ze zgłoszeń zgonów nadsyłanych do powiatowych i/lub wojewódzkich stacji sanitarno-epidemiologicznych przez lekarzy, przesyłane przez wojewódzkie stacje sanitarno-epidemiologiczne w formie zagregowanej do Zakładu Epidemiologii NIZP-PZH.

W "Meldunkach" - zgodnie z definicją grypy przyjętą na potrzeby nadzoru nad chorobami zakaźnymi w krajach Unii Europejskiej (Dz.U. L 262 z 27.9.2012) - wykazuje się grypę (rozpoznaną klinicznie i/lub laboratoryjnie) oraz wszystkie rozpoznane klinicznie zachorowania grypopodobne i ostre zakażenia dróg oddechowych spełniające kryteria definicji.