

Meldunki epidemiologiczne

Zachorowania i podejrzenia zachorowań na grypę w Małopolsce

Sekcja Budżetu Zadaniowego, Planowania i Analiz – Wojewódzka Stacja Sanitarno-Epidemiologiczna w Krakowie

Rok: 2020

Miesiąc: wrzesień

Numer: 9B (34)

Okres: 8-15 września

Analiza za okres od 8 do 15 września 2020 r.

Zachorowania i podejrzenia zachorowań na grypę w okresie od 8 do 15 września 2020 r. wg wieku i powiatów

Powiat	Ogółem			Wiek (ukończone lata)							
	liczba	zapadalność ¹⁾	wzrost /spadek zapadalności ^{2,3)}	0-4		5-14		15-64		65+	
				liczba	zapadalność ¹⁾	liczba	zapadalność ¹⁾	liczba	zapadalność ¹⁾	liczba	zapadalność ¹⁾
MAŁOPOLSKA	2 877	10,56	3,51	779	52,84	844	29,06	1 082	5,92	172	3,76
bocheński	512	60,02	42,07	158	316,76	158	155,94	167	29,12	29	22,60
brzeski	169	22,68	16,85	46	118,78	33	39,28	70	13,78	20	17,46
chrzanowski	0	0,00	-3,20	0	0,00	0	0,00	0	0,00	0	0,00
dąbrowski	0	0,00	0,00	0	0,00	0	0,00	0	0,00	0	0,00
gorlicki	10	1,15	1,15	0	0,00	0	0,00	9	1,53	1	0,71
m. Kraków	228	3,68	-0,89	42	11,81	62	11,08	109	2,69	15	1,22
krakowski	66	2,97	2,97	20	16,98	27	10,61	18	1,19	1	0,29
limanowski	0	0,00	0,00	0	0,00	0	0,00	0	0,00	0	0,00
miechowski	411	104,96	60,60	129	707,55	94	246,95	150	58,50	38	48,16
myślenicki	257	25,24	16,49	96	156,13	75	60,71	79	11,38	7	5,04
Nowy Sącz i nowosądecki	0	0,00	0,00	0	0,00	0	0,00	0	0,00	0	0,00
nowotarski	4	0,26	0,26	1	1,22	1	0,57	2	0,19	0	0,00
olkuski	200	22,39	-5,76	40	103,07	53	61,70	91	15,29	16	9,22
oświęcimski	0	0,00	0,00	0	0,00	0	0,00	0	0,00	0	0,00
proszowicki	377	108,67	50,03	77	461,41	138	394,56	142	60,75	20	32,50
suski	231	34,31	31,25	57	160,69	80	104,09	86	18,89	8	7,56
Tarnów i tarnowski	317	12,78	-10,03	90	76,13	94	37,21	121	7,18	12	2,83
wadowicki	0	0,00	0,00	0	0,00	0	0,00	0	0,00	0	0,00
wielicki	1	0,10	-4,48	0	0,00	0	0,00	1	0,14	0	0,00
tatrzański	94	17,25	6,55	23	79,91	29	49,09	37	10,14	5	5,41

ZAPADALNOŚĆ¹⁾
W OKRESIE OD 8 DO 15
WRZEŚNIA 2020 R. ORAZ
W POPRZEDNIM OKRESIE
SPRAWOZDAWCZYM³⁾
WG WIEKU

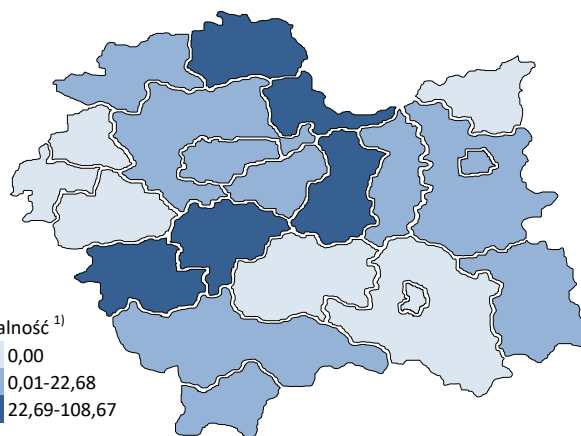
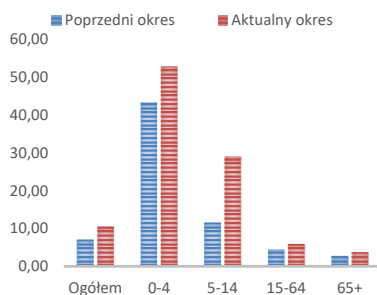

Objaśnienia:

- 1) Przeciętna dzienna zapadalność na 100 tys. ludności wg stanu w dniu 30 czerwca 2019 r.
- 2) Różnica w stosunku do poprzedniego okresu sprawozdawczego.
- 3) Okres od 1 do 7 września 2020 r.

Zapadalność ¹⁾ na grypę i podejrzenia grypy w sezonie epidemicznym 2020/2021 w porównaniu z poprzednimi sezonami wg okresowych meldunków

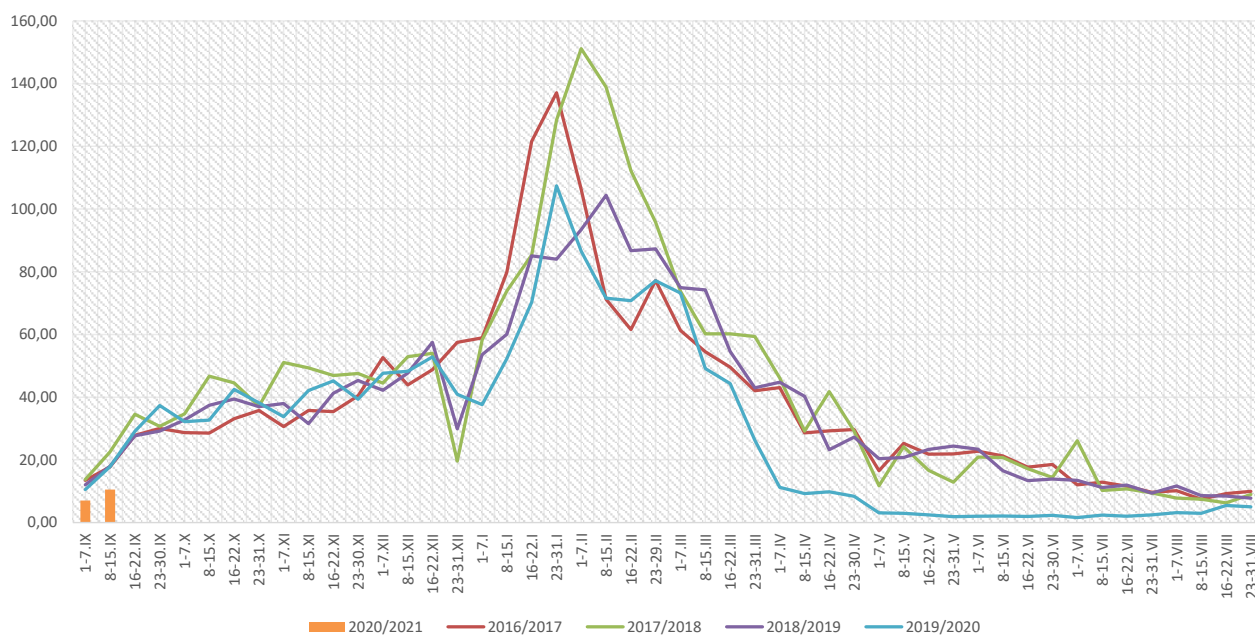

Zapadalność ¹⁾ na grypę i podejrzenia grypy w okresie od 16 września 2019 r. do 15 września 2020 r. wg wieku i okresowych meldunków

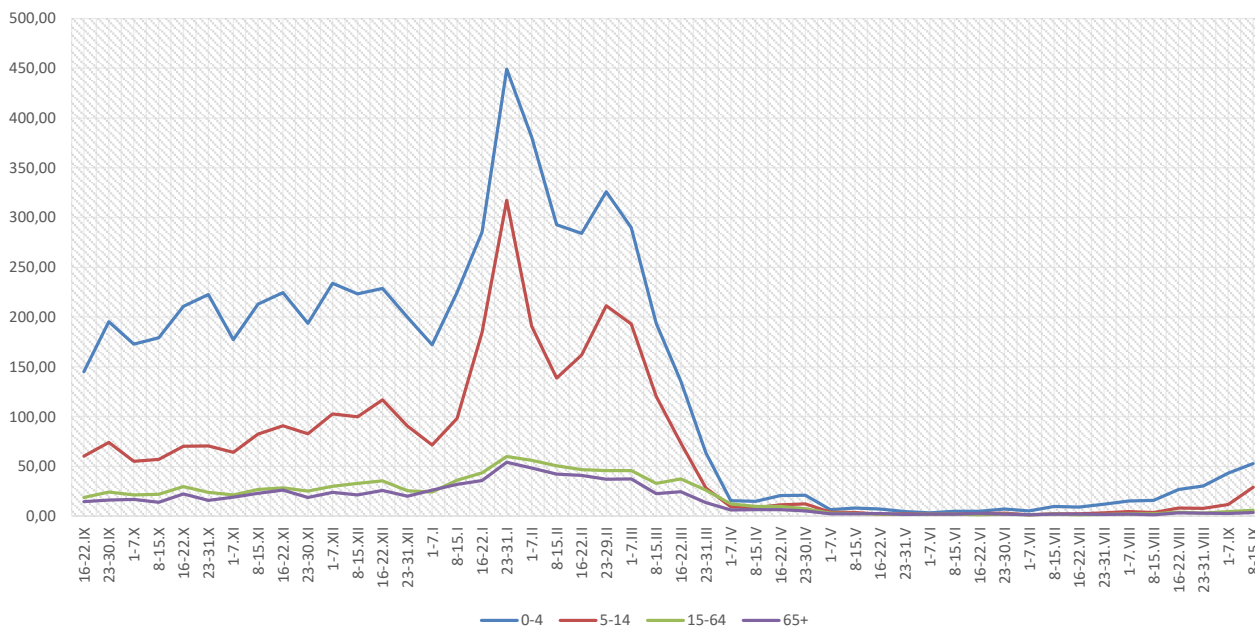

Objaśnienia:

- 1) Przeciętna dzienna zapadalność na 100 tys. ludności, przy czym ludność wg stanu w dniu:
 - 30 czerwca 2018 r. dla meldunków z okresu do 31 października 2019 r.,
 - 31 grudnia 2018 r. dla meldunków z okresu od 1 listopada 2019 r. do 31 grudnia 2019 r.,
 - 30 czerwca 2019 r. dla meldunków z okresu od 1 stycznia 2020 r.

Zachorowania i podejrzenia zachorowań na grypę w sezonie epidemicznym 2020/2021 w porównaniu z poprzednimi sezonami wg okresowych meldunków

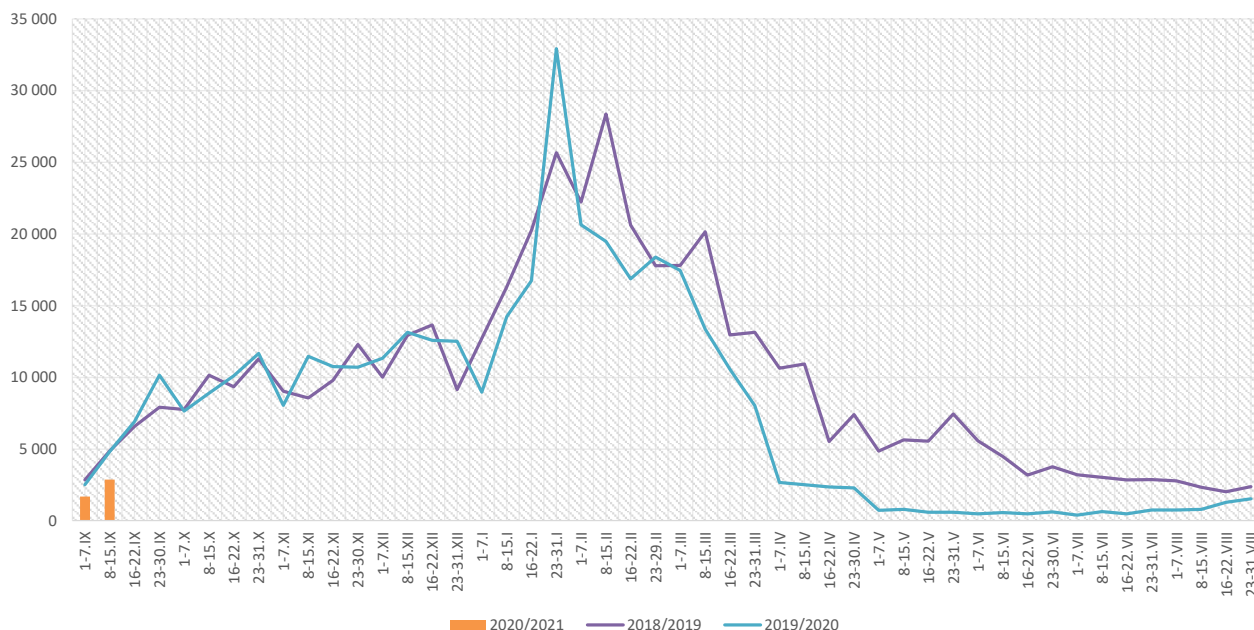

Skierowani do szpitala z powodu grypy lub podejrzenia grypy w okresie od 8 do 15 września 2020 r. wg przyczyn i powiatów								
Powiat	Ogółem		Przyczyny skierowania do szpitala ¹⁾					
			objawy ze strony układu krążenia		objawy ze strony układu oddechowego		inne przyczyny	
	liczba	% ²⁾	liczba	% ³⁾	liczba	% ³⁾	liczba	% ³⁾
MAŁOPOLSKA	4	0,14%	0	0,0%	4	100,0%	0	0,0%
bocheński								
brzeski								
chrzanowski								
dąbrowski								
gorlicki								
m. Kraków								
krakowski								
limanowski								
miechowski								
myślenicki								
Nowy Sącz i nowosądecki								
nowotarski								
olkuski	1	0,50%			1	100,0%		
oświęcimski								
proszowicki	2	0,53%			2	100,0%		
suski								
Tarnów i tarnowski								
wadowicki								
wielicki	1	100,00%			1	100,0%		
tatrzański								

Objaśnienia:

- 1) Jedna osoba może być wykazana w kilku rubrykach.
- 2) W stosunku do ogółu zgłoszonych zachorowań i podejrzeń zachorowań na grypę.
- 3) W stosunku do ogółu osób skierowanych do szpitala z powodu grypy lub podejrzenia grypy.

**Zgony z powodu grypy i podejrzeń grypy w okresie
od 8 do 15 września 2020 r. wg wieku i powiatów**

Powiat	Ogółem	Wiek (ukończone lata)			
		0-4	5-14	15-64	65+
MAŁOPOLSKA	-	-	-	-	-
bocheński	-	-	-	-	-
brzeski	-	-	-	-	-
chrzanowski	-	-	-	-	-
dąbrowski	-	-	-	-	-
gorlicki	-	-	-	-	-
m. Kraków	-	-	-	-	-
krakowski	-	-	-	-	-
limanowski	-	-	-	-	-
miechowski	-	-	-	-	-
myślenicki	-	-	-	-	-
Nowy Sącz i nowosądecki	-	-	-	-	-
nowotarski	-	-	-	-	-
olkuski	-	-	-	-	-
oświęcimski	-	-	-	-	-
proszowicki	-	-	-	-	-
suski	-	-	-	-	-
Tarnów i tarnowski	-	-	-	-	-
wadowicki	-	-	-	-	-
wielicki	-	-	-	-	-
tatrzański	-	-	-	-	-

Źródła danych:

Liczby zachorowań, podejrzeń zachorowań oraz zgonów: Dane z okresowych, zbiorczych „Meldunków o zachorowaniach i podejrzaniach zachorowań na grypę”, nadsyłanych do powiatowych stacji sanitarno-epidemiologicznych przez wszystkie jednostki ochrony zdrowia, do których zgłosili się chorzy, oraz dane ze zgłoszeń zgonów nadsyłanych do powiatowych i/lub wojewódzkich stacji sanitarno-epidemiologicznych przez lekarzy, przesyłane przez wojewódzkie stacje sanitarno-epidemiologiczne w formie zagregowanej do Zakładu Epidemiologii NIZP-PZH.

W "Meldunkach" - zgodnie z definicją grypy przyjętą na potrzeby nadzoru nad chorobami zakaźnymi w krajach Unii Europejskiej (Dz.U. L 262 z 27.9.2012) - wykazuje się grypę (rozpoznaną klinicznie i/lub laboratoryjnie) oraz wszystkie rozpoznane klinicznie zachorowania grypopodobne i ostre zakażenia dróg oddechowych spełniające kryteria definicji.

Analiza za okres od 1 stycznia do 15 września 2020 r.

Zachorowania i podejrzenia zachorowań na gripę w okresie od 1 stycznia do 15 września 2020 r. wg wieku i powiatów

Powiat	Ogółem		Wiek (ukończone lata)							
			0-4		5-14		15-64		65+	
	liczba	zapadalność ¹⁾	liczba	zapadalność ¹⁾	liczba	zapadalność ¹⁾	liczba	zapadalność ¹⁾	liczba	zapadalność ¹⁾
MAŁOPOLSKA	223 541	25,35	47 952	100,46	53 072	56,45	101 799	17,20	20 718	13,98
bocheński	18 060	65,40	4 355	269,68	3 883	118,38	8 137	43,83	1 685	40,55
brzeski	12 239	50,74	2 348	187,27	2 200	80,88	5 953	36,21	1 738	46,86
chrzanowski	3 449	10,66	382	26,49	712	23,46	2 015	9,29	340	5,48
dąbrowski	4 125	26,89	1 097	143,63	1 075	69,59	1 559	14,64	394	16,55
gorlicki	7 604	26,95	1 234	85,60	2 267	71,68	3 364	17,67	739	16,16
m. Kraków	36 516	18,20	7 299	63,40	6 509	35,91	20 098	15,30	2 610	6,58
krakowski	9 316	12,93	1 519	39,83	1 960	23,80	4 698	9,63	1 139	10,13
limanowski	2 368	6,94	804	36,36	853	19,37	616	2,68	95	2,12
miechowski	11 179	88,18	1 855	314,27	2 094	169,92	5 626	67,78	1 604	62,80
myślenicki	20 035	60,78	5 849	293,82	5 518	137,96	7 293	32,45	1 375	30,60
Nowy Sącz i nowosądecki	8 494	10,92	1 870	40,30	2 086	22,23	3 705	7,03	833	7,54
nowotarski	6 117	12,32	1 254	47,44	1 537	27,09	2 604	7,68	722	9,71
olkuski	16 260	56,23	3 399	270,53	4 015	144,38	7 416	38,49	1 430	25,47
oświęcimski	3 660	9,20	827	43,45	1 394	34,58	1 316	4,95	123	1,69
proszowicki	9 788	87,14	1 874	346,86	2 366	208,95	4 584	60,58	964	48,38
suski	8 773	40,25	1 702	148,21	2 276	91,47	3 675	24,94	1 120	32,70
Tarnów i tarnowski	18 870	23,50	4 595	120,06	5 427	66,36	7 489	13,72	1 359	9,91
wadowicki	12 352	29,79	2 795	123,57	3 353	72,08	5 097	18,15	1 107	17,12
wielicki	7 437	22,44	1 424	73,17	1 578	38,95	3 628	16,16	807	17,17
tatrzański	6 899	39,09	1 470	157,75	1 969	102,96	2 926	24,78	534	17,84

ZAPADALNOŚĆ¹⁾ W OKRESIE OD 1 STYCZNIA DO 15 WRZEŚNIA 2020 R. ORAZ W ANALOGICZNYM OKRESIE ROKU POPRIEDZIEGO WG WIEKU

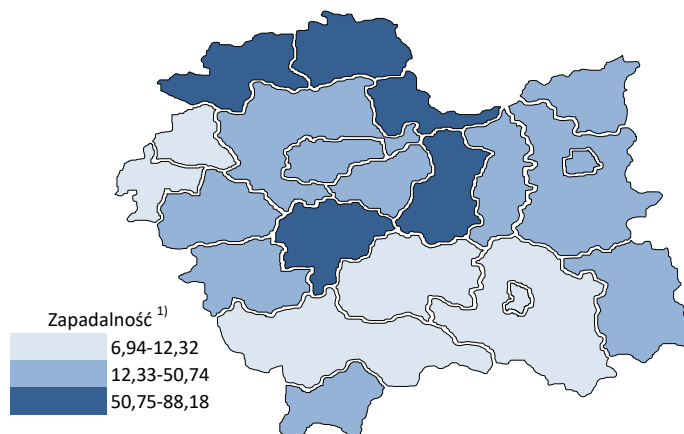
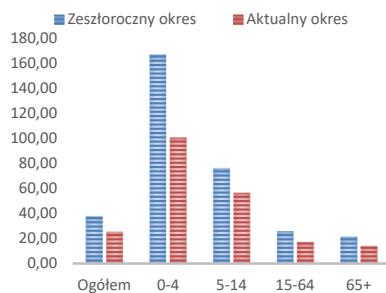

Objaśnienia:

1) Przeciętna dzienna zapadalność na 100 tys. ludności wg stanu w dniu 30 czerwca 2019 r.

Zapadalność ¹⁾ na grypę i podejrzenia grypy w roku 2020 narastająco w porównaniu z poprzednimi latami

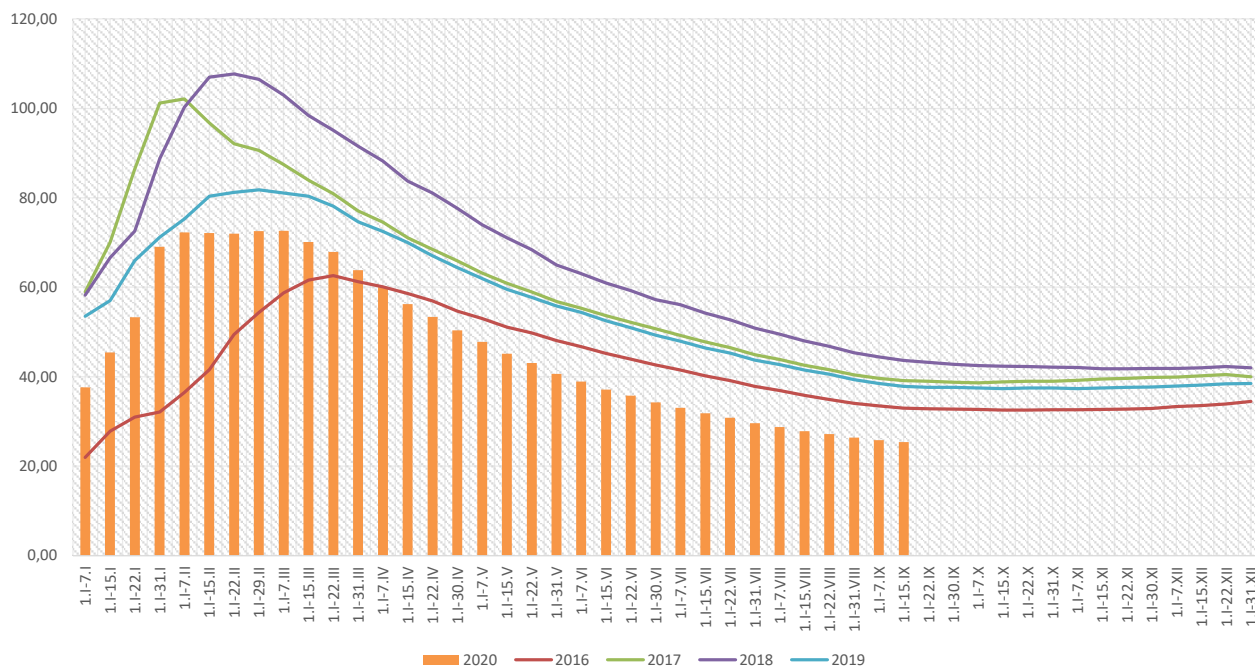

Zapadalność ¹⁾ na grypę i podejrzenia grypy w roku 2020 narastająco wg wieku

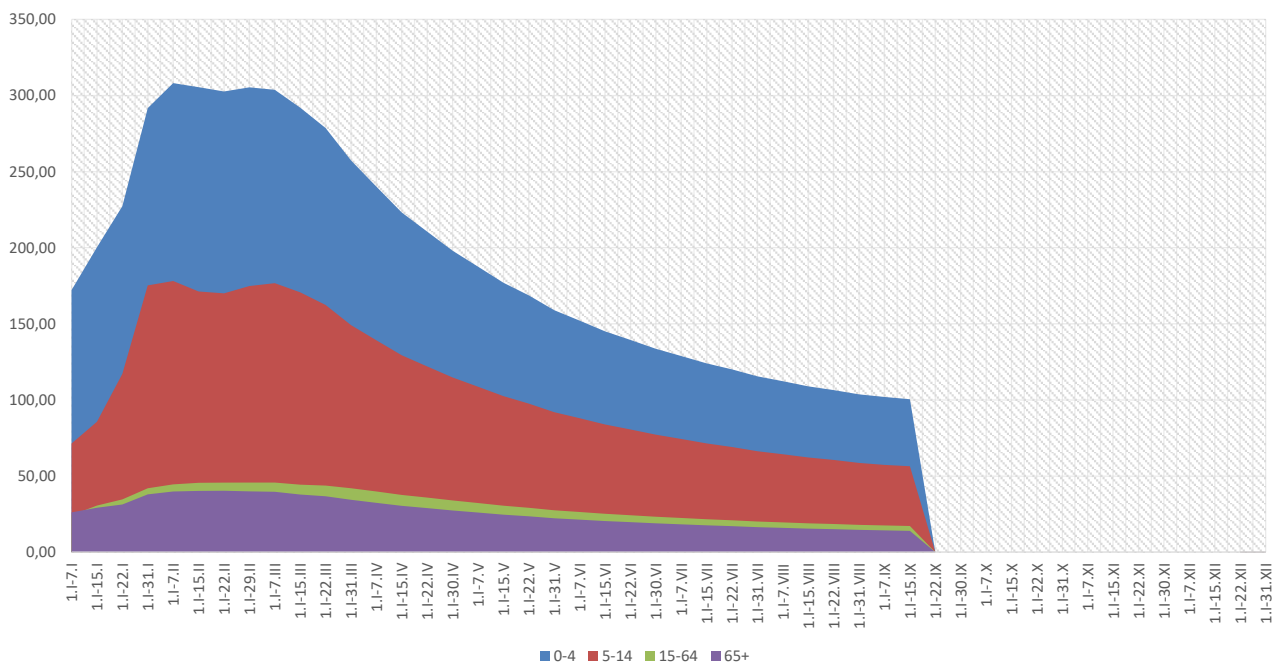

Objaśnienia:

1) Przeciętna dzienna zapadalność na 100 tys. ludności wg stanu w dniu 30 czerwca 2019 r.

Zachorowania i podejrzenia zachorowań na gripę w roku 2020 narastająco w porównaniu z poprzednimi latami

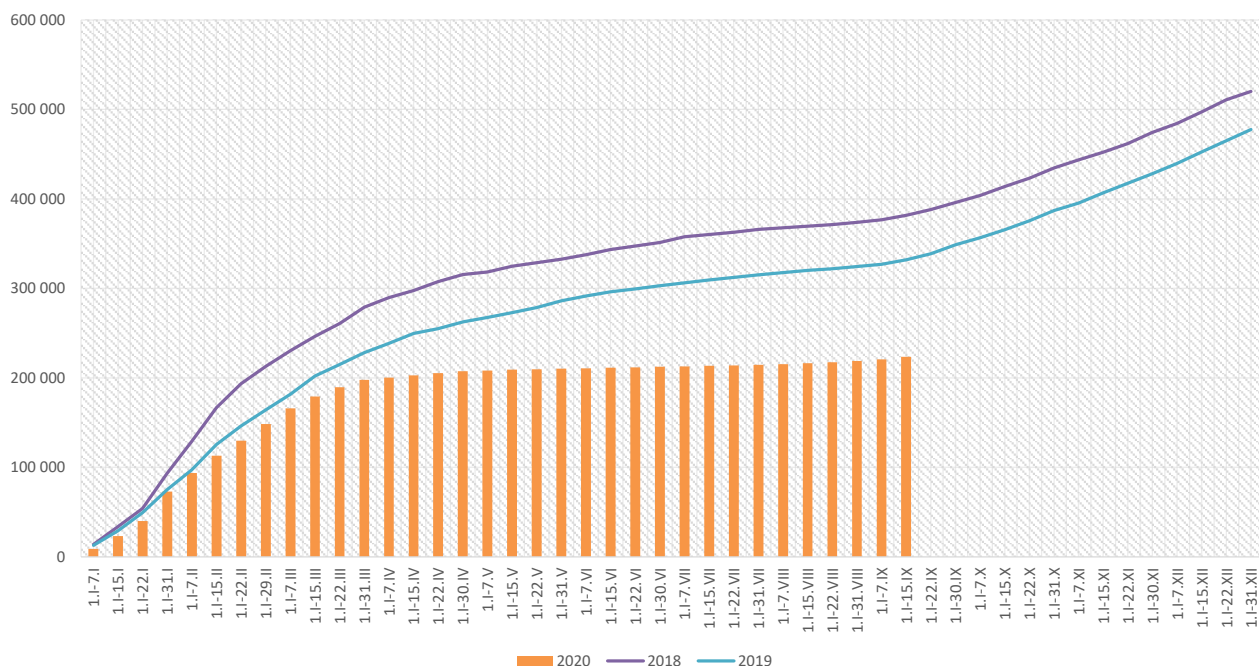

Skierowani do szpitala z powodu grypy lub podejrzenia grypy w okresie od 1 stycznia do 15 września 2020 r. wg przyczyn i powiatów								
Powiat	Ogółem		Przyczyny skierowania do szpitala ¹⁾					
			objawy ze strony układu krążenia		objawy ze strony układu oddechowego		inne przyczyny	
	liczba	% ²⁾	liczba	% ³⁾	liczba	% ³⁾	liczba	% ³⁾
MAŁOPOLSKA	1 195	0,53%	29	2,4%	842	70,5%	421	35,2%
bocheński	109	0,60%	1	0,9%	109	100,0%		
brzeski	60	0,49%	3	5,0%	60	100,0%		
chrzanowski	69	2,00%			69	100,0%		
dąbrowski	14	0,34%			14	100,0%		
gorlicki	28	0,37%			28	100,0%		
m. Kraków	189	0,52%	18	9,5%	159	84,1%	52	27,5%
krakowski	16	0,17%	6	37,5%	12	75,0%	9	56,3%
limanowski	23	0,97%			18	78,3%	12	52,2%
miechowski	16	0,14%			16	100,0%		
myślenicki	21	0,10%			21	100,0%		
Nowy Sącz i nowosądecki	78	0,92%			16	20,5%	62	79,5%
nowotarski	38	0,62%	1	2,6%	35	92,1%	26	68,4%
olkuski	24	0,15%			24	100,0%		
oświęcimski	17	0,46%			2	11,8%	15	88,2%
proszowicki	28	0,29%			27	96,4%	1	3,6%
suski	26	0,30%			14	53,8%	22	84,6%
Tarnów i tarnowski	208	1,10%					208	100,0%
wadowicki	153	1,24%			153	100,0%		
wielicki	59	0,79%			46	78,0%	14	23,7%
tatrzański	19	0,28%			19	100,0%		

Objaśnienia:

1) Jedna osoba może być wykazana w kilku rubrykach.

2) W stosunku do ogółu zgłoszonych zachorowań i podejrzeń zachorowań na gripę.

3) W stosunku do ogółu osób skierowanych do szpitala z powodu grypy lub podejrzenia grypy.

Zgony z powodu grypy i podejrzeń grypy w okresie od 1 stycznia do 15 września 2020 r. wg wieku i powiatów					
Powiat	Ogółem	Wiek (ukończone lata)			
		0-4	5-14	15-64	65+
MAŁOPOLSKA	5	-	-	1	4
bocheński	-	-	-	-	-
brzeski	-	-	-	-	-
chrzanowski	-	-	-	-	-
dąbrowski	-	-	-	-	-
gorlicki	-	-	-	-	-
m. Kraków	4	-	-	1	3
krakowski	-	-	-	-	-
limanowski	-	-	-	-	-
miechowski	-	-	-	-	-
myślenicki	-	-	-	-	-
Nowy Sącz i nowosądecki	-	-	-	-	-
nowotarski	-	-	-	-	-
olkuski	-	-	-	-	-
oświęcimski	-	-	-	-	-
proszowicki	-	-	-	-	-
suski	-	-	-	-	-
Tarnów i tarnowski	-	-	-	-	-
wadowicki	-	-	-	-	-
wielicki	1	-	-	-	1
tatrzański	-	-	-	-	-

wykonała: Paulina Salawa-Kostkowska

Źródła danych:

Liczby zachorowań, podejrzeń zachorowań oraz zgonów: Dane z okresowych, zbiorczych „Meldunków o zachorowaniach i podejrzeniach zachorowań na grypę”, nadsyłanych do powiatowych stacji sanitarno-epidemiologicznych przez wszystkie jednostki ochrony zdrowia, do których zgłosili się chorzy, oraz dane ze zgłoszeń zgonów nadsyłanych do powiatowych i/lub wojewódzkich stacji sanitarno-epidemiologicznych przez lekarzy, przesyłane przez wojewódzkie stacje sanitarno-epidemiologiczne w formie zagregowanej do Zakładu Epidemiologii NIZP-PZH.

W "Meldunkach" - zgodnie z definicją grypy przyjętą na potrzeby nadzoru nad chorobami zakaźnymi w krajach Unii Europejskiej (Dz.U. L 262 z 27.9.2012) - wykazuje się grypę (rozpoznaną klinicznie i/lub laboratoryjnie) oraz wszystkie rozpoznane klinicznie zachorowania grypopodobne i ostre zakażenia dróg oddechowych spełniające kryteria definicji.