

Meldunki epidemiologiczne

Zachorowania i podejrzenia zachorowań na grypę w Małopolsce

Sekcja Budżetu Zadaniowego, Planowania i Analiz – Wojewódzka Stacja Sanitarno-Epidemiologiczna w Krakowie

Rok: 2020

Miesiąc: wrzesień

Numer: 9D (36)

Okres: 23-30 września

Analiza za okres od 23 do 30 września 2020 r.

Zachorowania i podejrzenia zachorowań na grypę w okresie od 23 do 30 września 2020 r. wg wieku i powiatów

Powiat	Ogółem			Wiek (ukończone lata)							
	liczba	zapadalność ¹⁾	wzrost /spadek zapadalności ^{2,3)}	0-4		5-14		15-64		65+	
				liczba	zapadalność ¹⁾	liczba	zapadalność ¹⁾	liczba	zapadalność ¹⁾	liczba	zapadalność ¹⁾
MAŁOPOLSKA	4 105	15,07	4,51	883	59,89	797	27,44	2 114	11,56	311	6,80
bocheński	542	63,54	3,52	136	272,65	110	108,57	262	45,69	34	26,49
brzeski	150	20,13	-2,55	32	82,63	50	59,51	61	12,01	7	6,11
chrzanowski	106	10,61	10,61	16	35,93	37	39,47	43	6,42	10	5,22
dąbrowski	0	0,00	0,00	0	0,00	0	0,00	0	0,00	0	0,00
gorlicki	14	1,61	0,46	0	0,00	0	0,00	13	2,21	1	0,71
m. Kraków	406	6,55	2,87	68	19,12	56	10,00	271	6,68	11	0,90
krakowski	1	0,04	-2,92	0	0,00	0	0,00	1	0,07	0	0,00
limanowski	0	0,00	0,00	0	0,00	0	0,00	0	0,00	0	0,00
miechowski	462	117,98	13,02	55	301,67	48	126,10	273	106,48	86	109,00
myślenicki	502	49,31	24,06	137	222,81	78	63,14	255	36,73	32	23,06
Nowy Sącz i nowosądecki	0	0,00	0,00	0	0,00	0	0,00	0	0,00	0	0,00
nowotarski	0	0,00	-0,26	0	0,00	0	0,00	0	0,00	0	0,00
olkuski	823	92,14	69,75	205	528,24	214	249,14	362	60,83	42	24,21
oświęcimski	5	0,41	0,41	1	1,70	0	0,00	4	0,49	0	0,00
proszowicki	398	114,72	6,05	66	395,49	79	225,87	221	94,55	32	52,00
suski	142	21,09	-13,22	18	50,74	13	16,91	102	22,41	9	8,51
Tarnów i tarnowski	297	11,97	-0,81	84	71,06	51	20,19	133	7,89	29	6,85
wadowicki	0	0,00	0,00	0	0,00	0	0,00	0	0,00	0	0,00
wielicki	155	15,14	15,04	42	69,87	39	31,16	63	9,09	11	7,58
tatrzański	102	18,71	1,47	23	79,91	22	37,24	50	13,71	7	7,57

ZAPADALNOŚĆ¹⁾
W OKRESIE OD 23 DO 30
WRZEŚNIA 2020 R. ORAZ
W POPRZEDNIM OKRESIE
SPRAWOZDAWCZYM³⁾
WG WIEKU

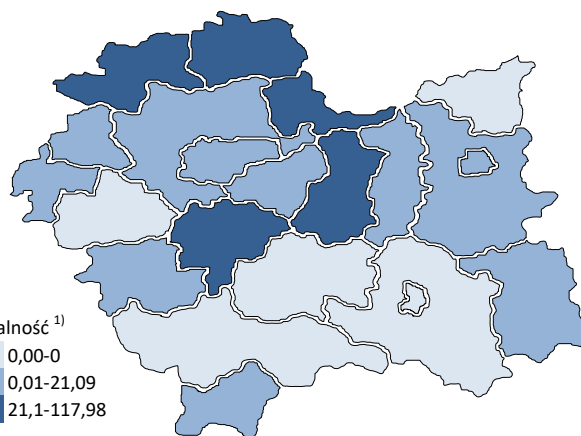
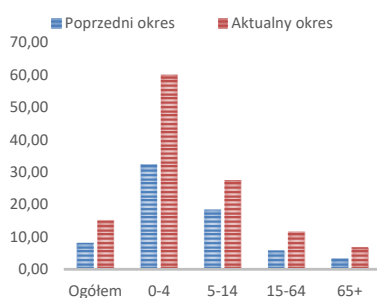

Objaśnienia:

- 1) Przeciętna dzienna zapadalność na 100 tys. ludności wg stanu w dniu 30 czerwca 2019 r.
- 2) Różnica w stosunku do poprzedniego okresu sprawozdawczego.
- 3) Okres od 16 do 22 września 2020 r.

Zapadalność ¹⁾ na grypę i podejrzenia grypy w sezonie epidemicznym 2020/2021 w porównaniu z poprzednimi sezonami wg okresowych meldunków

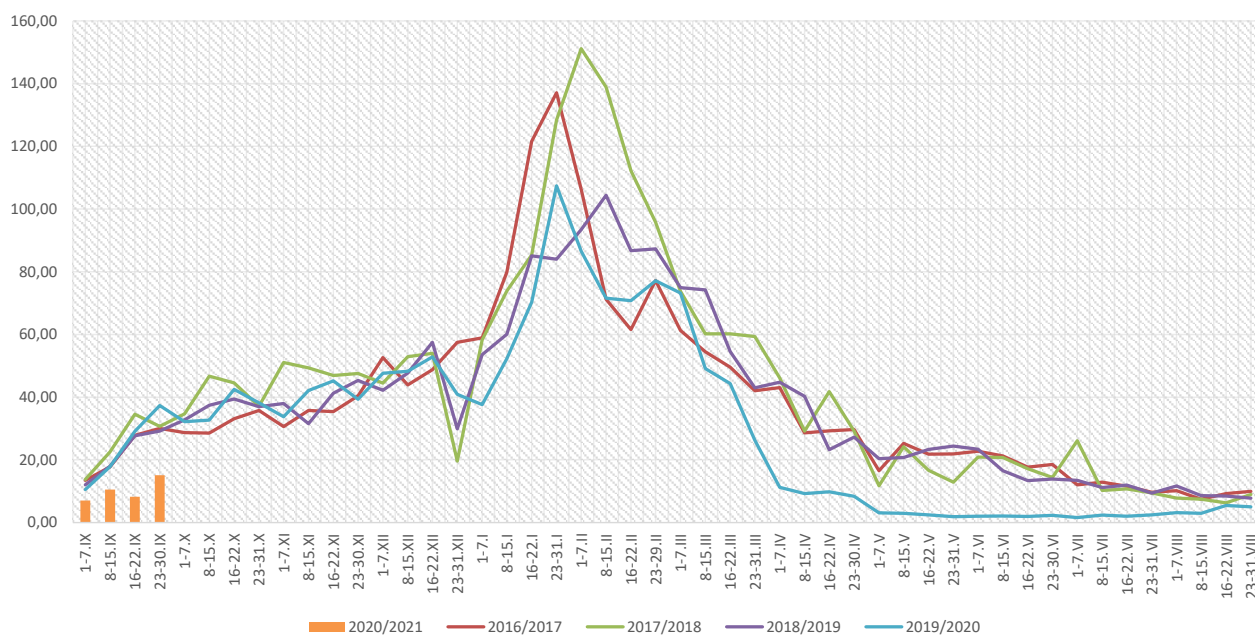

Zapadalność ¹⁾ na grypę i podejrzenia grypy w okresie od 1 października 2019 r. do 30 września 2020 r. wg wieku i okresowych meldunków

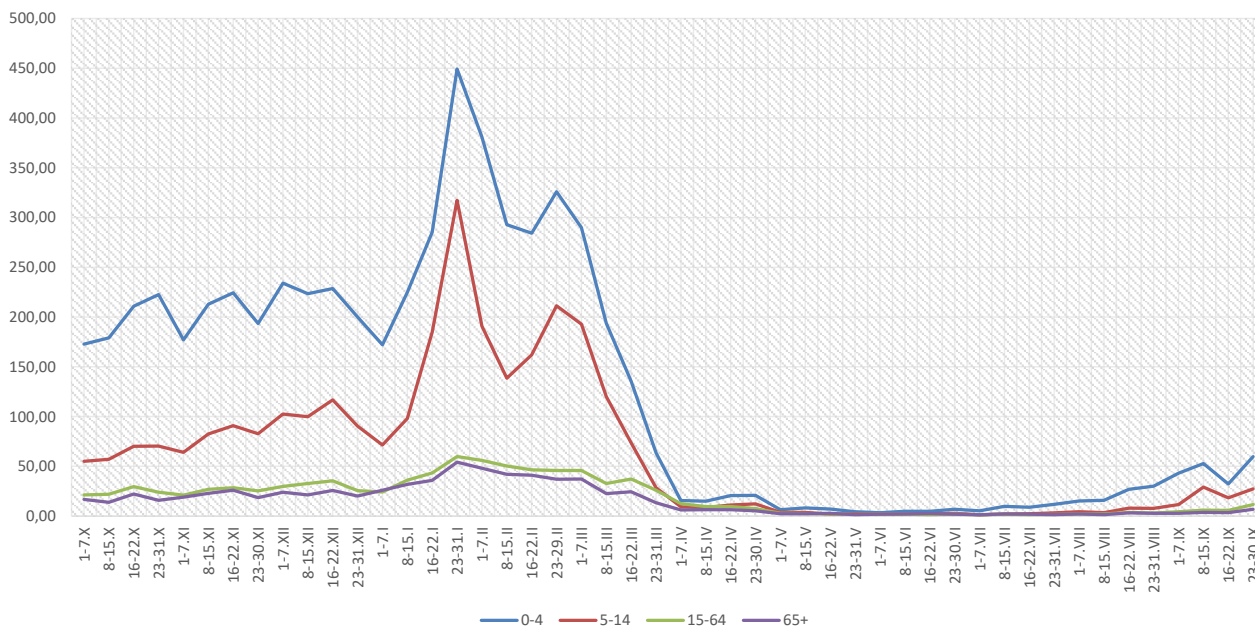

Objaśnienia:

- 1) Przeciętna dzienna zapadalność na 100 tys. ludności, przy czym ludność wg stanu w dniu:
- 30 czerwca 2018 r. dla meldunków z okresu do 31 października 2019 r.,
 - 31 grudnia 2018 r. dla meldunków z okresu od 1 listopada 2019 r. do 31 grudnia 2019 r.,
 - 30 czerwca 2019 r. dla meldunków z okresu od 1 stycznia 2020 r.

Zachorowania i podejrzenia zachorowań na grypę w sezonie epidemicznym 2020/2021 w porównaniu z poprzednimi sezonami wg okresowych meldunków

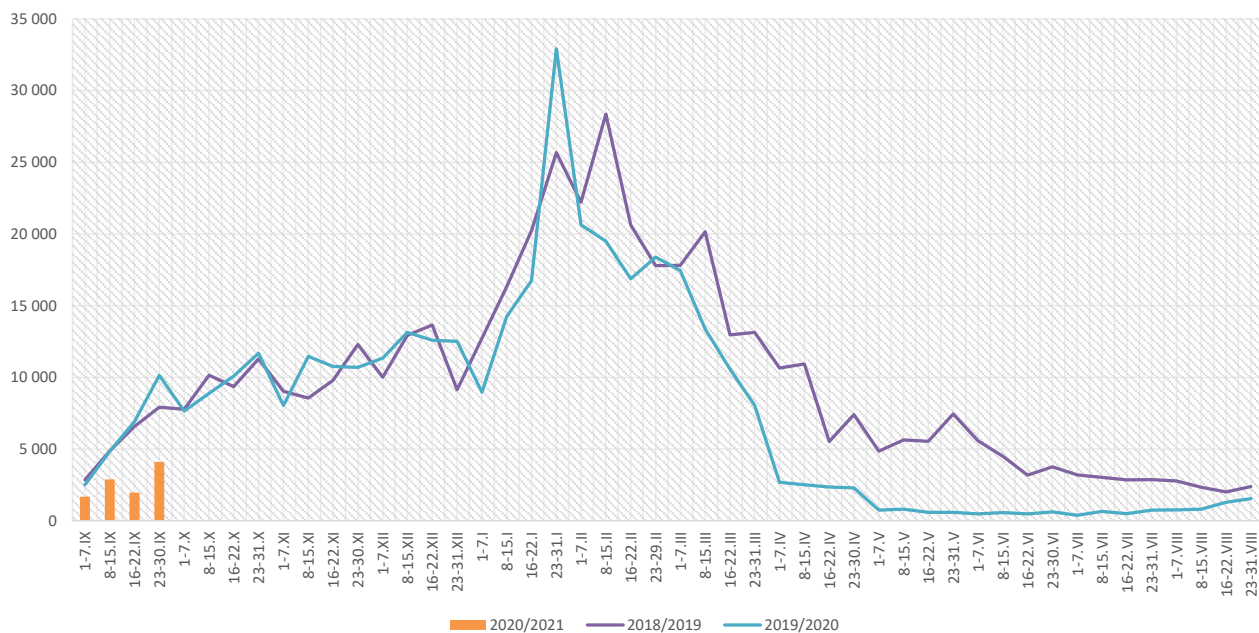

Skierowani do szpitala z powodu grypy lub podejrzenia grypy w okresie od 23 do 30 września 2020 r. wg przyczyn i powiatów								
Powiat	Ogółem		Przyczyny skierowania do szpitala ¹⁾					
			objawy ze strony układu krążenia		objawy ze strony układu oddechowego		inne przyczyny	
	liczba	% ²⁾	liczba	% ³⁾	liczba	% ³⁾	liczba	% ³⁾
MAŁOPOLSKA	8	0,19%	0	0,0%	8	100,0%	0	0,0%
bocheński	6	1,11%			6	100,0%		
brzeski								
chrzanowski								
dąbrowski								
gorlicki								
m. Kraków								
krakowski								
limanowski								
miechowski								
myślenicki								
Nowy Sącz i nowosądecki								
nowotarski								
olkuski	1	0,12%			1	100,0%		
oświęcimski								
proszowicki	1	0,25%			1	100,0%		
suski								
Tarnów i tarnowski								
wadowicki								
wielicki								
tatrzański								

Objaśnienia:

- 1) Jedna osoba może być wykazana w kilku rubrykach.
- 2) W stosunku do ogółu zgłoszonych zachorowań i podejrzeń zachorowań na grypę.
- 3) W stosunku do ogółu osób skierowanych do szpitala z powodu grypy lub podejrzenia grypy.

Zgony z powodu grypy i podejrzeń grypy w okresie od 23 do 30 września 2020 r. wg wieku i powiatów

Powiat	Ogółem	Wiek (ukończone lata)			
		0-4	5-14	15-64	65+
MAŁOPOLSKA	-	-	-	-	-
bocheński	-	-	-	-	-
brzeski	-	-	-	-	-
chrzanowski	-	-	-	-	-
dąbrowski	-	-	-	-	-
gorlicki	-	-	-	-	-
m. Kraków	-	-	-	-	-
krakowski	-	-	-	-	-
limanowski	-	-	-	-	-
miechowski	-	-	-	-	-
myślenicki	-	-	-	-	-
Nowy Sącz i nowosądecki	-	-	-	-	-
nowotarski	-	-	-	-	-
olkuski	-	-	-	-	-
oświęcimski	-	-	-	-	-
proszowicki	-	-	-	-	-
suski	-	-	-	-	-
Tarnów i tarnowski	-	-	-	-	-
wadowicki	-	-	-	-	-
wielicki	-	-	-	-	-
tatrzański	-	-	-	-	-

Źródła danych:

Liczby zachorowań, podejrzeń zachorowań oraz zgonów: Dane z okresowych, zbiorczych „Meldunków o zachorowaniach i podejrzeniach zachorowań na grypę”, nadsyłanych do powiatowych stacji sanitarno-epidemiologicznych przez wszystkie jednostki ochrony zdrowia, do których zgłosili się chorzy, oraz dane ze zgłoszeń zgonów nadsyłanych do powiatowych i/lub wojewódzkich stacji sanitarno-epidemiologicznych przez lekarzy, przesyłane przez wojewódzkie stacje sanitarno-epidemiologiczne w formie zagregowanej do Zakładu Epidemiologii NIZP-PZH.

W "Meldunkach" - zgodnie z definicją grypy przyjętą na potrzeby nadzoru nad chorobami zakaźnymi w krajach Unii Europejskiej (Dz.U. L 262 z 27.9.2012) - wykazuje się grypę (rozpoznaną klinicznie i/lub laboratoryjnie) oraz wszystkie rozpoznane klinicznie zachorowania grypopodobne i ostre zakażenia dróg oddechowych spełniające kryteria definicji.

Analiza za okres od 1 stycznia do 30 września 2020 r.

Zachorowania i podejrzenia zachorowań na gripę w okresie od 1 stycznia do 30 września 2020 r. wg wieku i powiatów

Powiat	Ogółem		Wiek (ukończone lata)							
			0-4		5-14		15-64		65+	
	liczba	zapadalność ¹⁾	liczba	zapadalność ¹⁾	liczba	zapadalność ¹⁾	liczba	zapadalność ¹⁾	liczba	zapadalność ¹⁾
MAŁOPOLSKA	229 604	24,61	49 253	97,53	54 337	54,63	104 847	16,74	21 167	13,51
bocheński	19 166	65,60	4 635	271,31	4 142	119,36	8 643	44,00	1 746	39,72
brzeski	12 530	49,10	2 409	181,61	2 288	79,51	6 077	34,94	1 756	44,75
chrzanowski	3 596	10,50	403	26,42	768	23,92	2 074	9,04	351	5,35
dąbrowski	4 125	25,42	1 097	135,76	1 075	65,78	1 559	13,84	394	15,65
gorlicki	7 618	25,52	1 234	80,91	2 267	67,76	3 377	16,77	740	15,30
m. Kraków	36 934	17,40	7 374	60,54	6 569	34,26	20 370	14,66	2 621	6,24
krakowski	9 317	12,22	1 519	37,65	1 960	22,50	4 699	9,11	1 139	9,58
limanowski	2 368	6,56	804	34,37	853	18,31	616	2,53	95	2,00
miechowski	11 973	89,27	1 959	313,72	2 204	169,06	6 083	69,27	1 727	63,91
myślenicki	20 712	59,40	6 038	286,71	5 632	133,10	7 622	32,05	1 420	29,87
Nowy Sącz i nowosądecki	8 494	10,33	1 870	38,09	2 086	21,01	3 705	6,65	833	7,13
nowotarski	6 117	11,65	1 254	44,84	1 537	25,61	2 604	7,26	722	9,18
olkuski	17 202	56,23	3 625	272,73	4 263	144,90	7 835	38,44	1 479	24,90
oświęcimski	3 665	8,71	828	41,12	1 394	32,69	1 320	4,69	123	1,60
proszowicki	10 433	87,80	1 980	346,42	2 512	209,70	4 926	61,54	1 015	48,15
suski	9 032	39,17	1 753	144,29	2 322	88,21	3 821	24,51	1 136	31,35
Tarnów i tarnowski	19 264	22,67	4 685	115,71	5 482	63,36	7 700	13,33	1 397	9,63
wadowicki	12 353	28,16	2 795	116,81	3 353	68,14	5 098	17,16	1 107	16,19
wielicki	7 655	21,83	1 490	72,37	1 626	37,94	3 716	15,65	823	16,55
tatrzański	7 050	37,76	1 501	152,25	2 004	99,05	3 002	24,03	543	17,15

ZAPADALNOŚĆ¹⁾ W OKRESIE OD 1 STYCZNIA DO 30 WRZEŚNIA 2020 R. ORAZ W ANALOGICZNYM OKRESIE ROKU POPRZEDNIEGO WG WIEKU

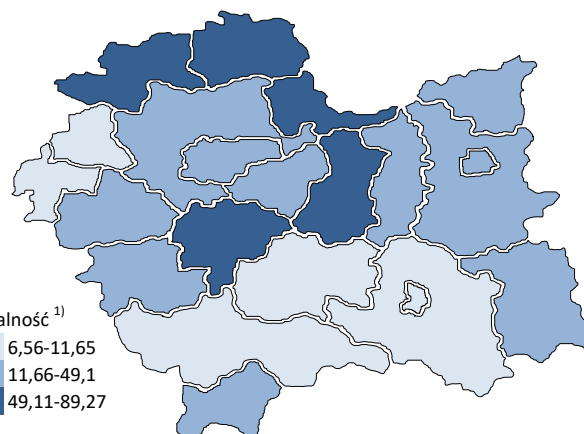
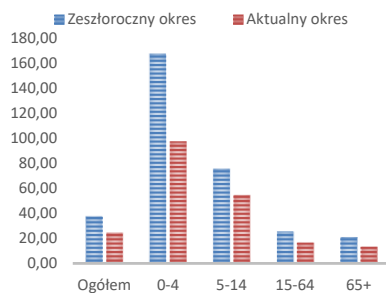

Objaśnienia:

1) Przeciętna dzienna zapadalność na 100 tys. ludności wg stanu w dniu 30 czerwca 2019 r.

Zapadalność ¹⁾ na grypę i podejrzenia grypy w roku 2020 narastająco w porównaniu z poprzednimi latami

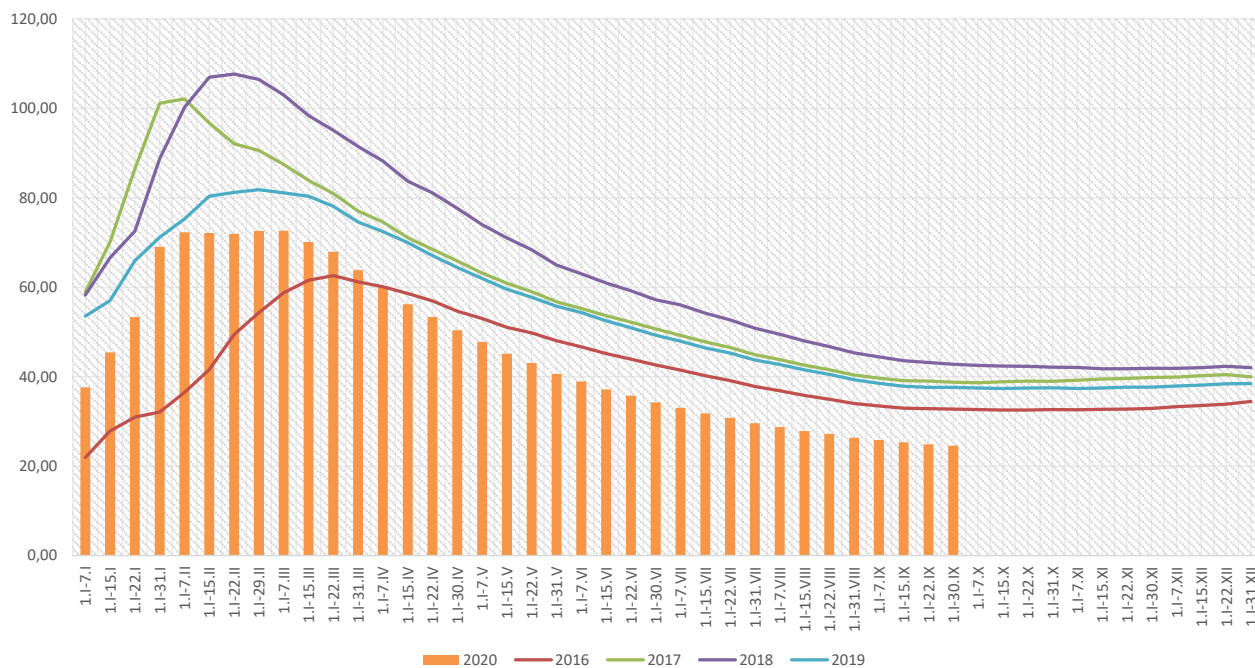

Zapadalność ¹⁾ na grypę i podejrzenia grypy w roku 2020 narastająco wg wieku

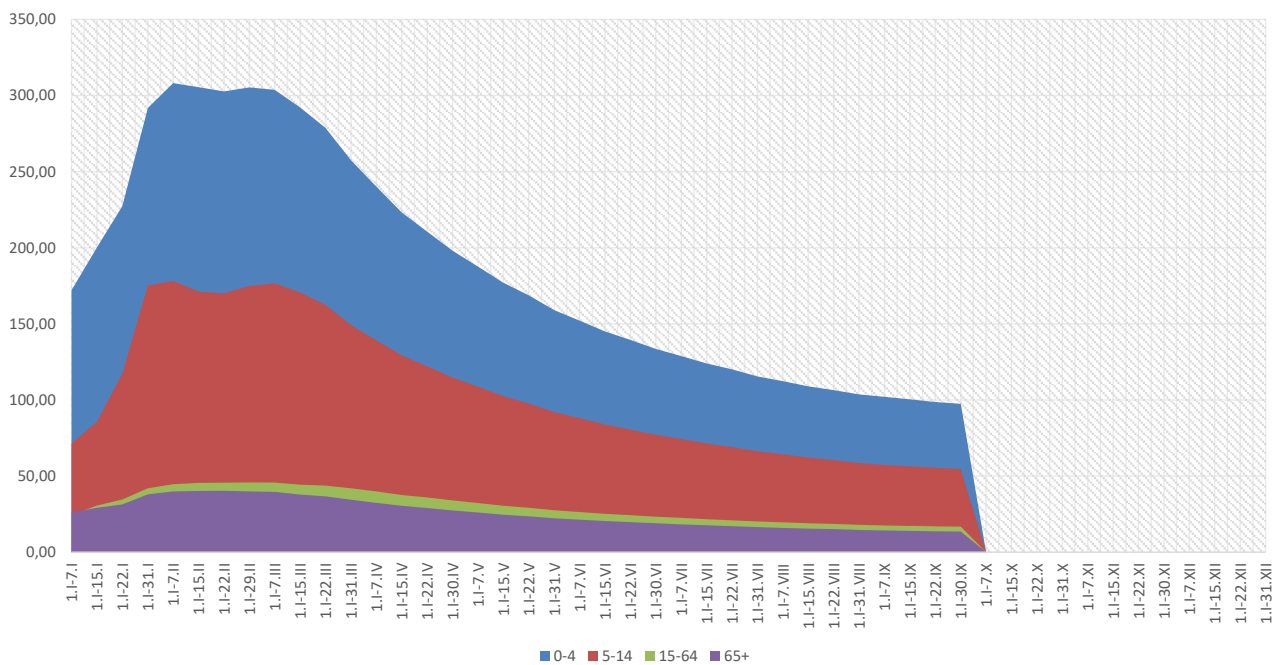

Objaśnienia:

1) Przeciętna dzienna zapadalność na 100 tys. ludności wg stanu w dniu 30 czerwca 2019 r.

Zachorowania i podejrzenia zachorowań na gripę w roku 2020 narastająco w porównaniu z poprzednimi latami

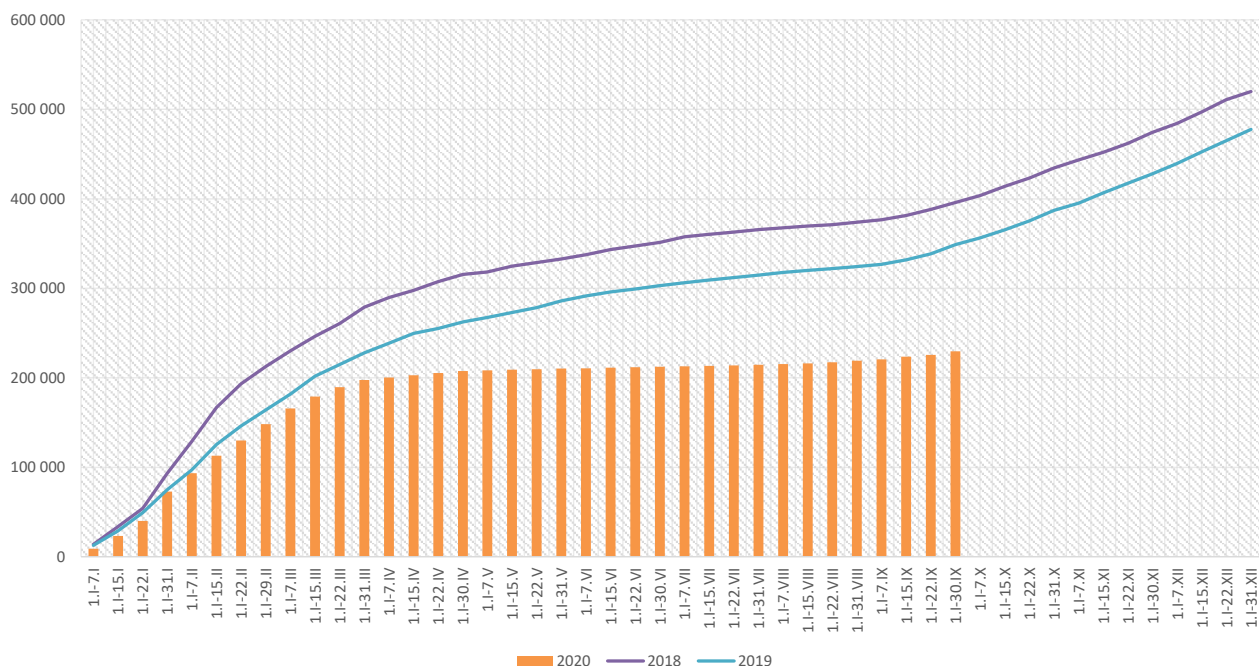

Skierowani do szpitala z powodu grypy lub podejrzenia grypy w okresie od 1 stycznia do 30 września 2020 r. wg przyczyn i powiatów								
Powiat	Ogółem		Przyczyny skierowania do szpitala ¹⁾					
			objawy ze strony układu krążenia		objawy ze strony układu oddechowego		inne przyczyny	
	liczba	% ²⁾	liczba	% ³⁾	liczba	% ³⁾	liczba	% ³⁾
MAŁOPOLSKA	1 205	0,52%	29	2,4%	852	70,7%	421	34,9%
bocheński	116	0,61%	1	0,9%	116	100,0%		
brzeski	60	0,48%	3	5,0%	60	100,0%		
chrzanowski	69	1,92%			69	100,0%		
dąbrowski	14	0,34%			14	100,0%		
gorlicki	28	0,37%			28	100,0%		
m. Kraków	189	0,51%	18	9,5%	159	84,1%	52	27,5%
krakowski	16	0,17%	6	37,5%	12	75,0%	9	56,3%
limanowski	23	0,97%			18	78,3%	12	52,2%
miechowski	16	0,13%			16	100,0%		
myślenicki	22	0,11%			22	100,0%		
Nowy Sącz i nowosądecki	78	0,92%			16	20,5%	62	79,5%
nowotarski	38	0,62%	1	2,6%	35	92,1%	26	68,4%
olkuski	25	0,15%			25	100,0%		
oświęcimski	17	0,46%			2	11,8%	15	88,2%
proszowicki	29	0,28%			28	96,6%	1	3,4%
suski	26	0,29%			14	53,8%	22	84,6%
Tarnów i tarnowski	208	1,08%					208	100,0%
wadowicki	153	1,24%			153	100,0%		
wielicki	59	0,77%			46	78,0%	14	23,7%
tatrzański	19	0,27%			19	100,0%		

Objaśnienia:

- 1) Jedna osoba może być wykazana w kilku rubrykach.
- 2) W stosunku do ogółu zgłoszonych zachorowań i podejrzeń zachorowań na gripę.
- 3) W stosunku do ogółu osób skierowanych do szpitala z powodu grypy lub podejrzenia grypy.

Zgony z powodu grypy i podejrzeń grypy w okresie od 1 stycznia do 30 września 2020 r. wg wieku i powiatów					
Powiat	Ogółem	Wiek (ukończone lata)			
		0-4	5-14	15-64	65+
MAŁOPOLSKA	5	-	-	1	4
bocheński	-	-	-	-	-
brzeski	-	-	-	-	-
chrzanowski	-	-	-	-	-
dąbrowski	-	-	-	-	-
gorlicki	-	-	-	-	-
m. Kraków	4	-	-	1	3
krakowski	-	-	-	-	-
limanowski	-	-	-	-	-
miechowski	-	-	-	-	-
myślenicki	-	-	-	-	-
Nowy Sącz i nowosądecki	-	-	-	-	-
nowotarski	-	-	-	-	-
olkuski	-	-	-	-	-
oświęcimski	-	-	-	-	-
proszowicki	-	-	-	-	-
suski	-	-	-	-	-
Tarnów i tarnowski	-	-	-	-	-
wadowicki	-	-	-	-	-
wielicki	1	-	-	-	1
tatrzański	-	-	-	-	-

wykonała: Karolina Orlińska

Źródła danych:

Liczby zachorowań, podejrzeń zachorowań oraz zgonów: Dane z okresowych, zbiorczych „Meldunków o zachorowaniach i podejrzaniach zachorowań na grypę”, nadsyłanych do powiatowych stacji sanitarno-epidemiologicznych przez wszystkie jednostki ochrony zdrowia, do których zgłosili się chorzy, oraz dane ze zgłoszeń zgonów nadsyłanych do powiatowych i/lub wojewódzkich stacji sanitarno-epidemiologicznych przez lekarzy, przesyłane przez wojewódzkie stacje sanitarno-epidemiologiczne w formie zagregowanej do Zakładu Epidemiologii NIZP-PZH.

W "Meldunkach" - zgodnie z definicją grypy przyjętą na potrzeby nadzoru nad chorobami zakaźnymi w krajach Unii Europejskiej (Dz.U. L 262 z 27.9.2012) - wykazuje się grypę (rozpoznaną klinicznie i/lub laboratoryjnie) oraz wszystkie rozpoznane klinicznie zachorowania grypopodobne i ostre zakażenia dróg oddechowych spełniające kryteria definicji.